



Pianta Piano Primo  
H=3,00



SUB 5

Pianta Piano Sottotetto

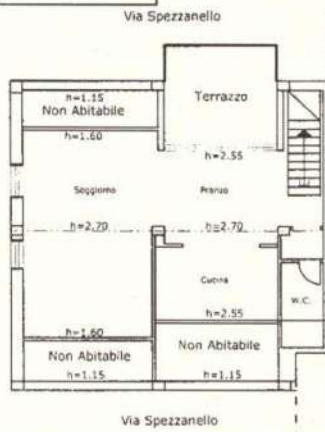

N=17100

E=7200

Direzione Provinciale di Cosenza - Ufficio Provinciale - Territorio - Direttore PIETRO DE SENSI

Vis. ord. (1.00 euro)

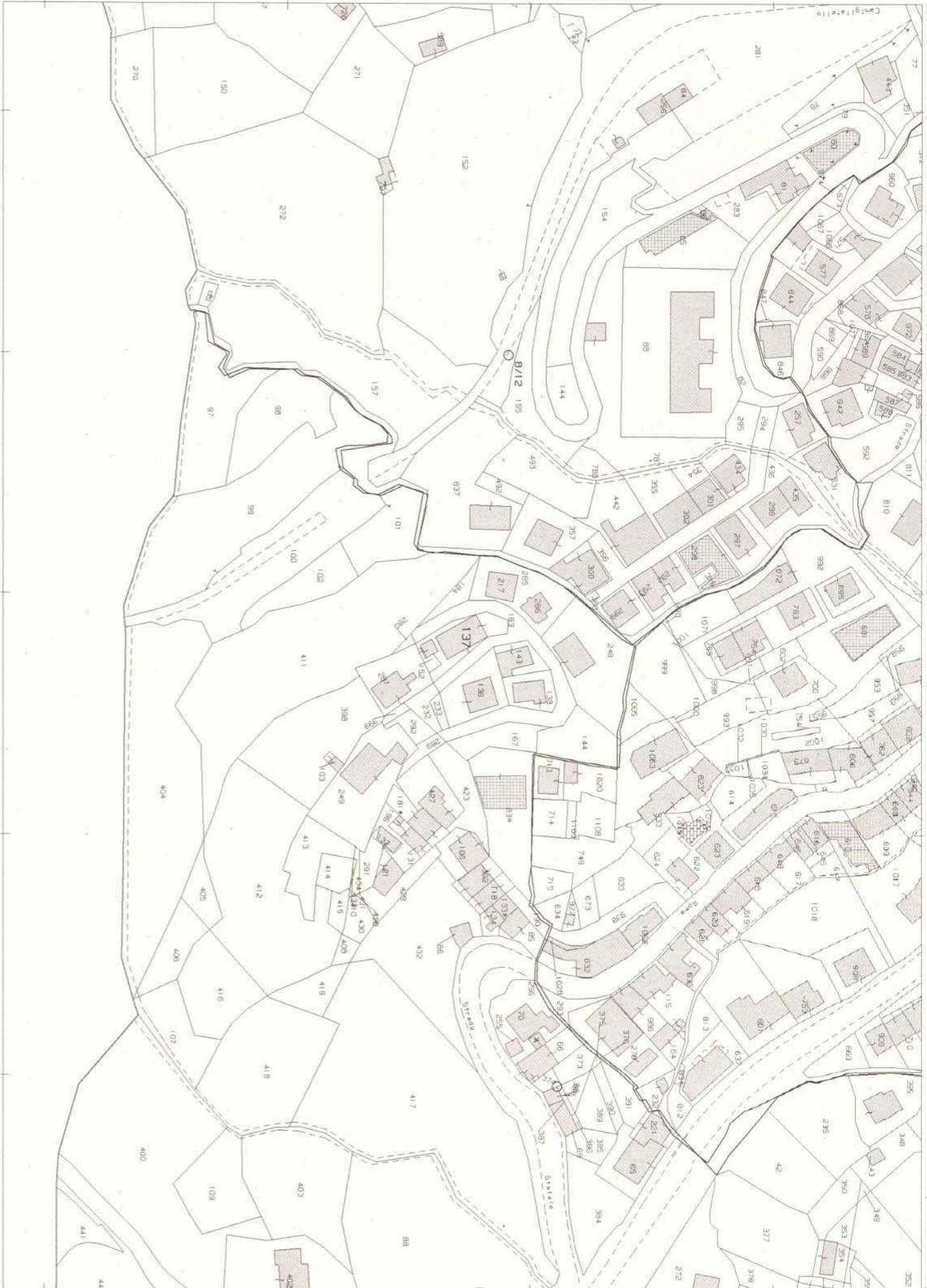

1 Particella: 137

Comune: SPEZZANO DELLA SILA  
Foglio: 15  
Richiedente: NACCARATO

Scala originale: 1:2000  
Dimensione cornice: 534.000 x 378.000 metri

10-Dic-2019 12:43:27  
Prot. n. CS0148179/2019

**ELABORATO PLANIMETRICO**

Compilato da:  
 [REDACTED]

Iscritto all'albo:  
 Ingegneri

Prov. Cosenza N. 1249

Agenzia del Territorio  
**CATASTO FABBRICATI**  
 Ufficio Provinciale di  
 Cosenza

Comune di Spezzano Della Sila  
 Sezione: Foglio: 15 Particella: 137

Protocollo n. CS0191841 del 25/06/2010  
 Tipo Mappale n. del

Dimostrazione grafica dei subalterni Scala 1 : 500

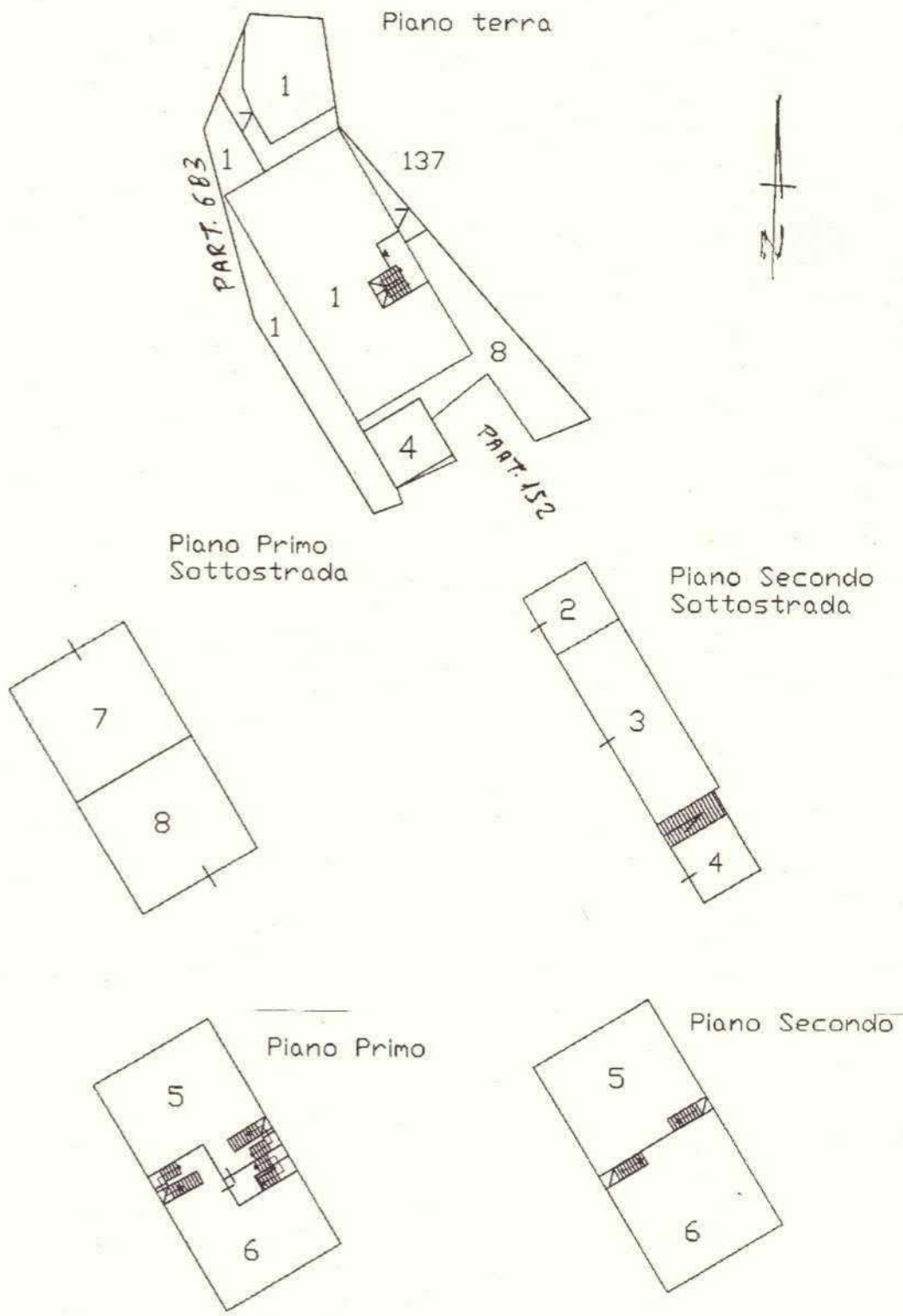

**Agenzia del Territorio  
CATASTO FABBRICATI  
Ufficio Provinciale di  
Cosenza**

Dichiarazione protocollo n. CS0191841 del 25/06/2010

Planimetria di u.i.u. in Comune di Spezzano Della Sila

Via Spezzanello

civ.

Identificativi Catastali:

Sezione:

Foglio: 15

Particella: 137

Subalterno: 6

Compilata da:

Iscritto all'albo:  
Ingegneri

Prov. Cosenza

N. 1249

Scheda n. 1

Scala 1: 200

Pianta Piano Primo

H=3,00



SUB 5

Pianta Piano Sottotetto

Via Spezzanello

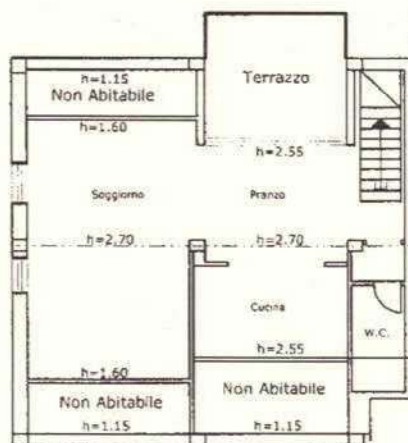

Via Spezzanello

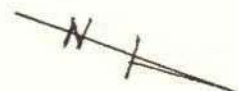

Catasto dei Fabbricati - Situazione al 10/12/2019 - Comune di SPEZZANO DELLA SILA(1896) - < Foglio: 15 Particella: 137 - Subalterno 6 >  
VIA SPEZZANELLO piano: 1-2;

# RILIEVO STATO ATTUALE

## PIANO PRIMO

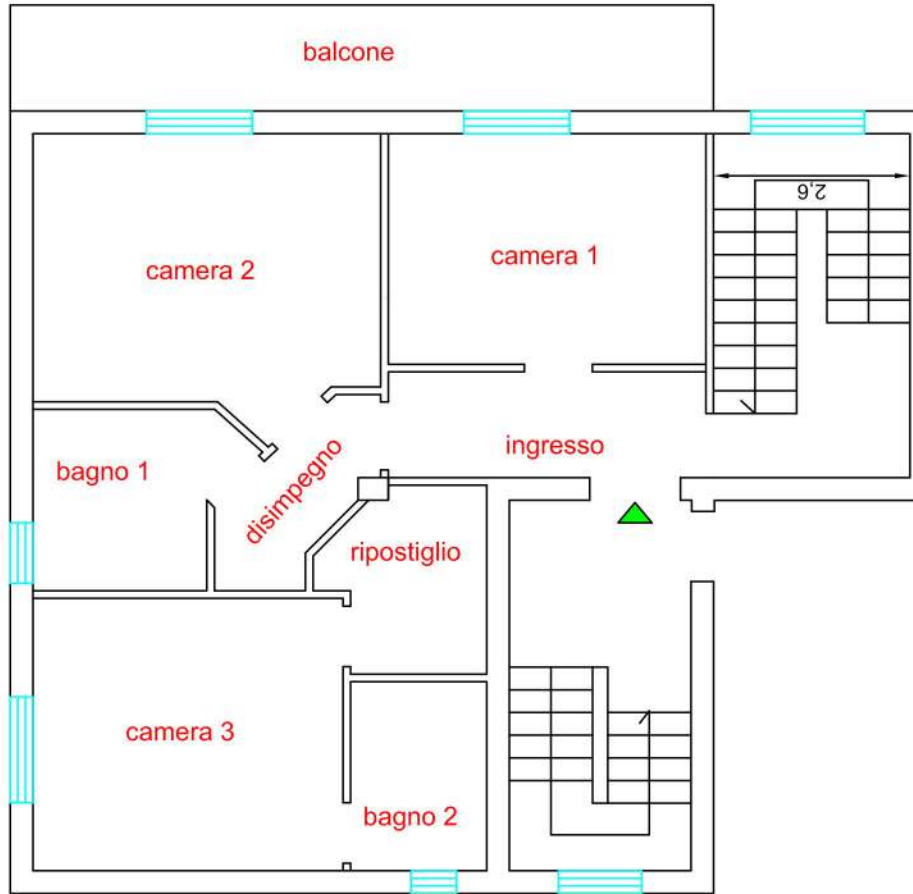

## PIANO SOTTOTETTO

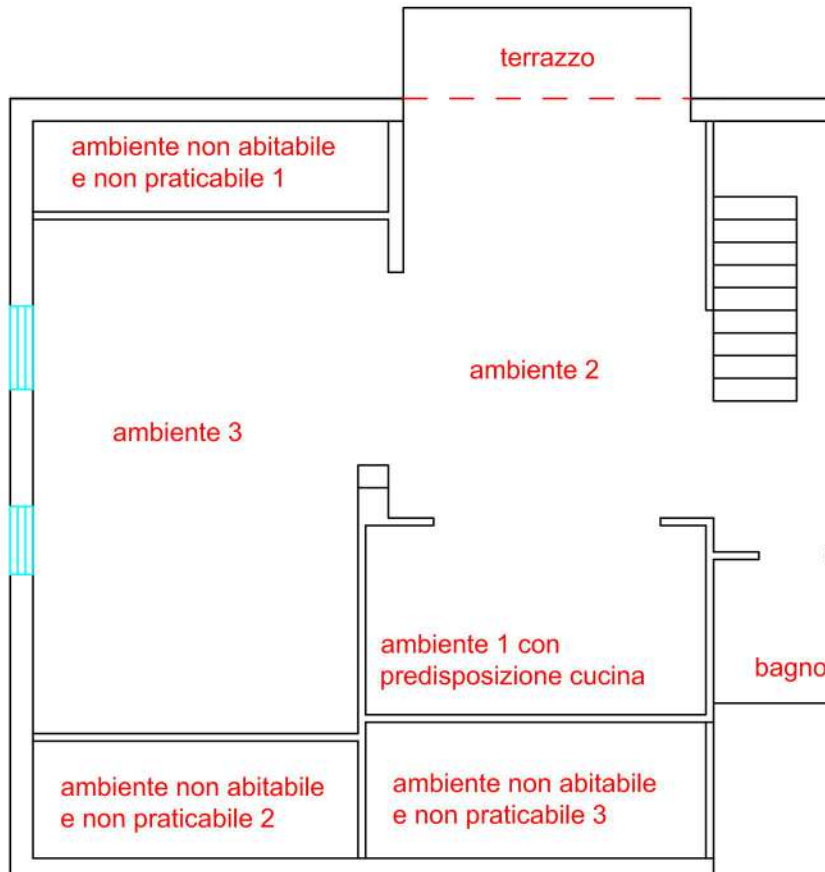

SUDDIVISIONE LOTTI: LOTTO 1

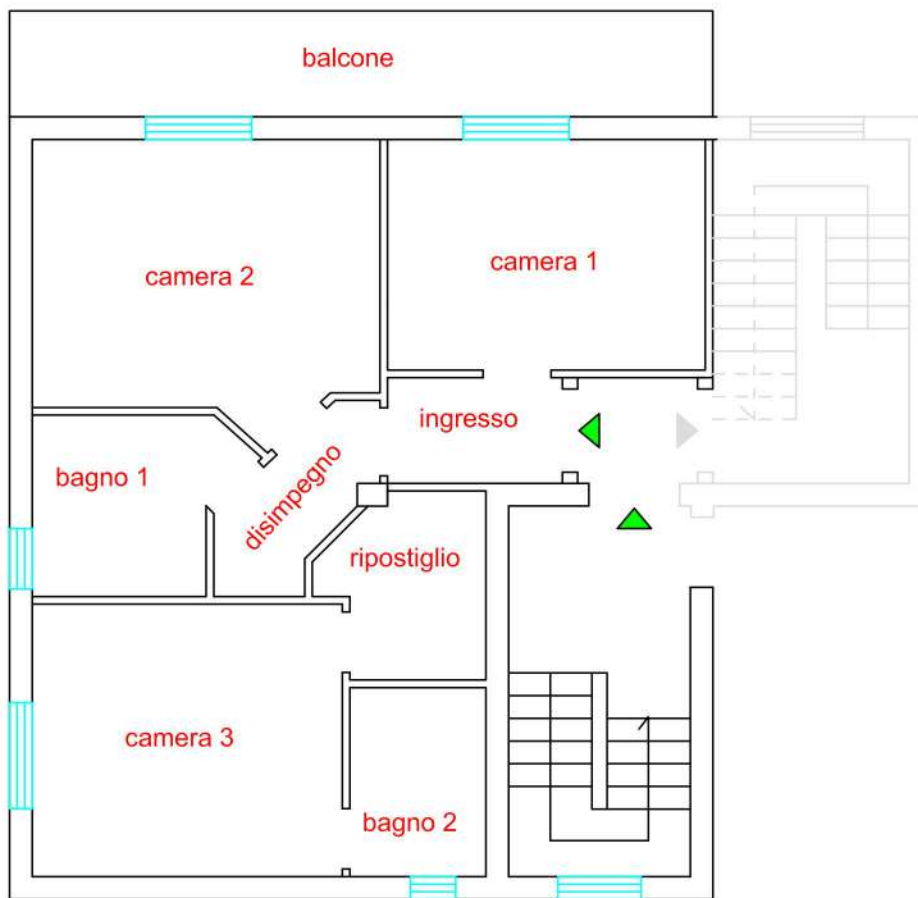

SCALA 1:100

# SUDDIVISIONE LOTTI: LOTTO 2

