

Compilata da:
Iscritto all'albo:
Geometri
Prov. Cosenza N. 1766

Identificativi Catastali:
Sezione:
Foglio: 35
Particella: 652
Subalterno: 2

Dichiarazione protocollo n. CS0184031 del 19/07/2012
-< Foglio: 35 Particella: 652 - Subalterno 2 >
Planimetria di u.i.u. in Comune di Montalto Uffugo
Via Cristoforo Colombo civ.

Agenzia del Territorio
CATASTO FABBRICATI
Ufficio provinciale di
Cosenza

Catasto dei Fabbricati - Situazione al 10/01/2014 - Comune di MONTALTO UFFUGO (CS016)
LA CRISTOFORO COLOMBO piano: T;
n. 1 Scala 1: 200

Data: 10/01/2014 - n. CS0004798 - Richiedente CTU RAMUNDO
Tot. schede: 1 - Foglio di acq.: A3(297x420) - Matr. di scala: 1:1
Ultima Planimetria

PIANO TERRA

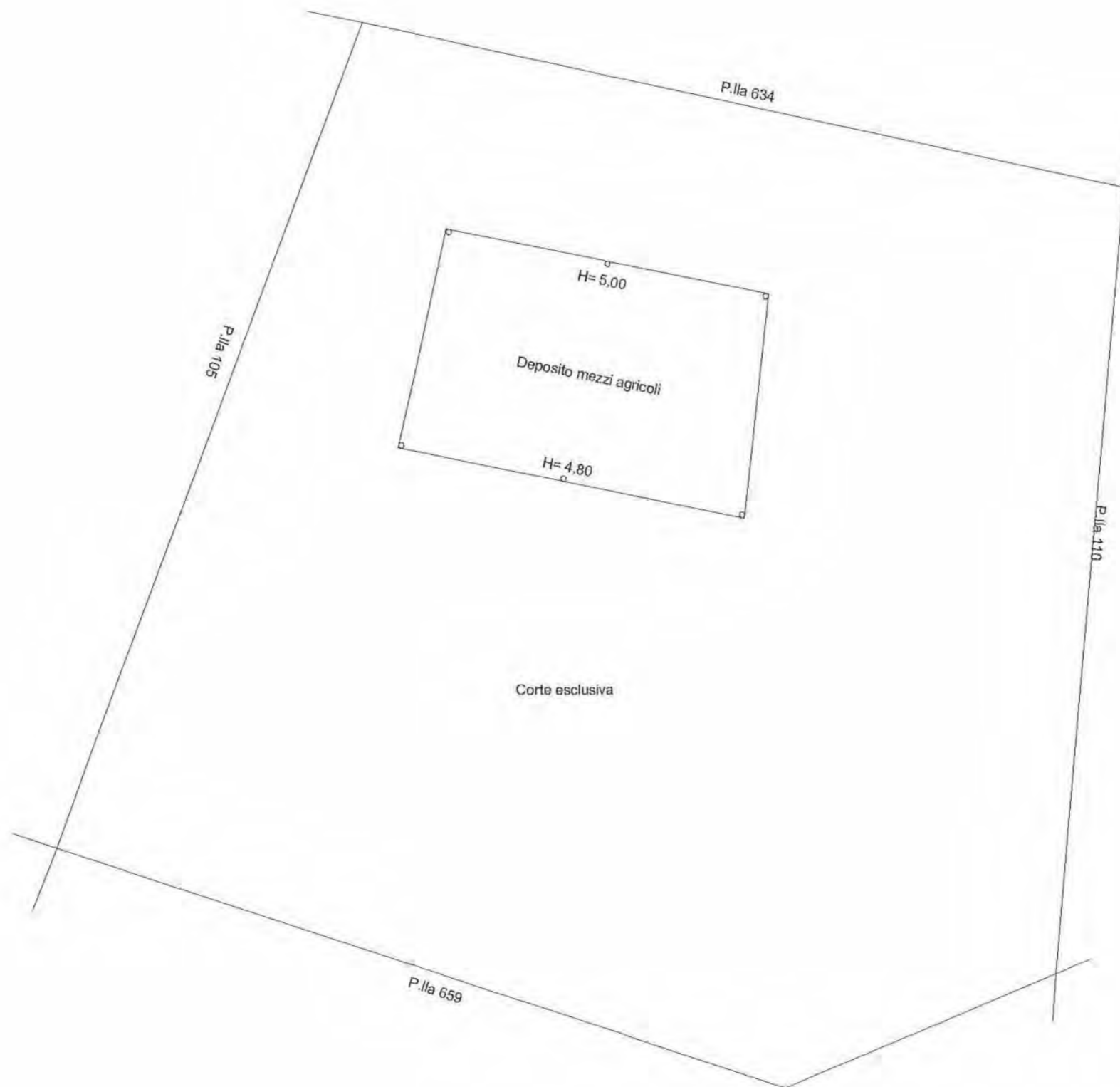

Agenzia del Territorio
CATASTO FABBRICATI
Ufficio Provinciale di
Cosenza

Dichiarazione protocollo n. CS0184689 del 19/07/2012

Planimetria di u.i.u. in Comune di Montalto Uffugo

Via Cristoforo Colombo

civ.

Identificativi Catastali:

Sezione:

Foglio: 35

Particella: 653

Subalterno: 2

Compilata da:

Iscritto all'albo:
Geometri

Prov. Cosenza

N. 1766

Scheda n. 2

Scala 1:200

PIANO TERRA
PLANIMETRIA "A"



Catasto dei Fabbricati - Situazione al 10/01/2014 - Comune di MONTALTO UFFUGO(F416) - < Foglio: 35 Particella: 653 - Subalterno 2 ->
VIA CRISTOFORO COLOMBO piano: 1;

Ultima Planimetria in atti

**Agenzia del Territorio
CATASTO FABBRICATI
Ufficio Provinciale di
Cosenza**

Dichiarazione protocollo n. CS0184689 del 19/07/2012

Planimetria di u.i.u. in Comune di Montalto Uffugo

Via Cristoforo Colombo

civ.

Identificativi Catastali:

Sezione:

Foglio: 35

Particella: 653

Subalterno: 2

Compilata da:

Iscritto all'albo:
Geometri

Prov. Cosenza

N. 1766

Scheda n. 3

Scala 1:200

PIANO TERRA
PLANIMETRIA "B"

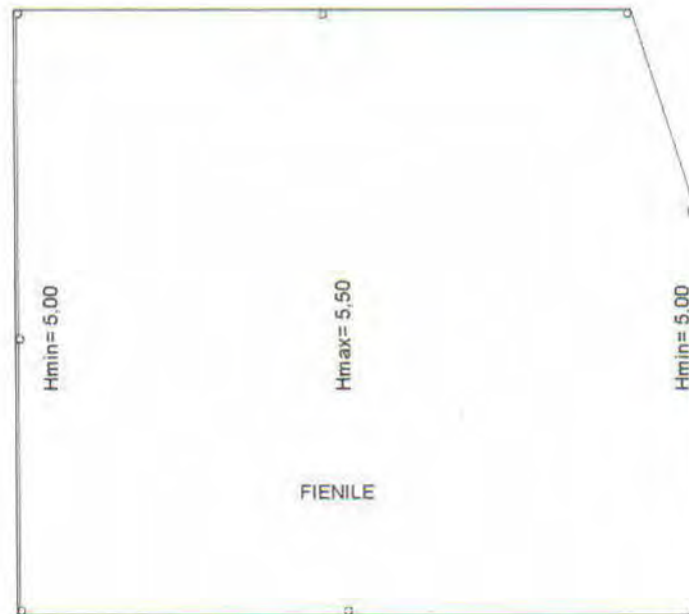

Catasto dei Fabbricati - Simulazione al 10/01/2014 - Comune di MONTALTO UFFUGO (F416) - < Foglio: 35 Particella: 653 - Subalterno 2 - VIA CRISTOFORO COLOMBO piano: I;

Ultima Planimetria in atti

**Agenzia del Territorio
CATASTO FABBRICATI
Ufficio Provinciale di
Cosenza**

Dichiarazione protocollo n. CS0184689 del 19/07/2012

Planimetria di u.i.u. in Comune di Montalto Uffugo

Via Cristoforo Colombo

civ.

Identificativi Catastali:

Sezione:

Foglio: 35

Particella: 653

Subalterno: 2

Compilata da:

Iscritto all'albo:
Geometri

Prov. Cosenza

N. 1766

Scheda n. 4

Scala 1:200

PIANO TERRA
PLANIMETRIA "C"

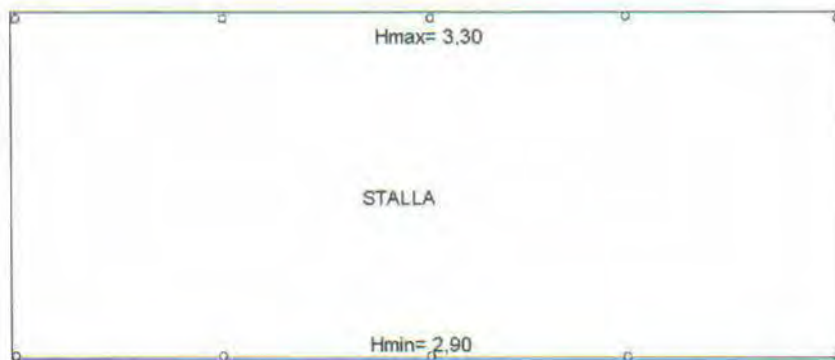

Catasto dei fabbricati - Situazione al 10/01/2014 - Comune di MONTALTO UFFUGO (F.416) - < Foglio: 35 Particella: 653 - Subalterno: 2 ->
VIA CRISTOFORO COLOMBO piano: 1;

Ultima Planimetria in atti

**Agenzia del Territorio
CATASTO FABBRICATI
Ufficio Provinciale di
Cosenza**

Dichiarazione protocollo n. CS0184689 del 19/07/2012

Planimetria di u.i.u. in Comune di Montalto Uffugo

Via Cristoforo Colombo

civ.

Identificativi Catastali:

Sezione:

Foglio: 35

Particella: 653

Subalterno: 2

Compilata da:

Iscritto all'albo:
Geometri

Prov. Cosenza

N. 1766

Scheda n. 1

Scala 1:500

PIANO TERRA

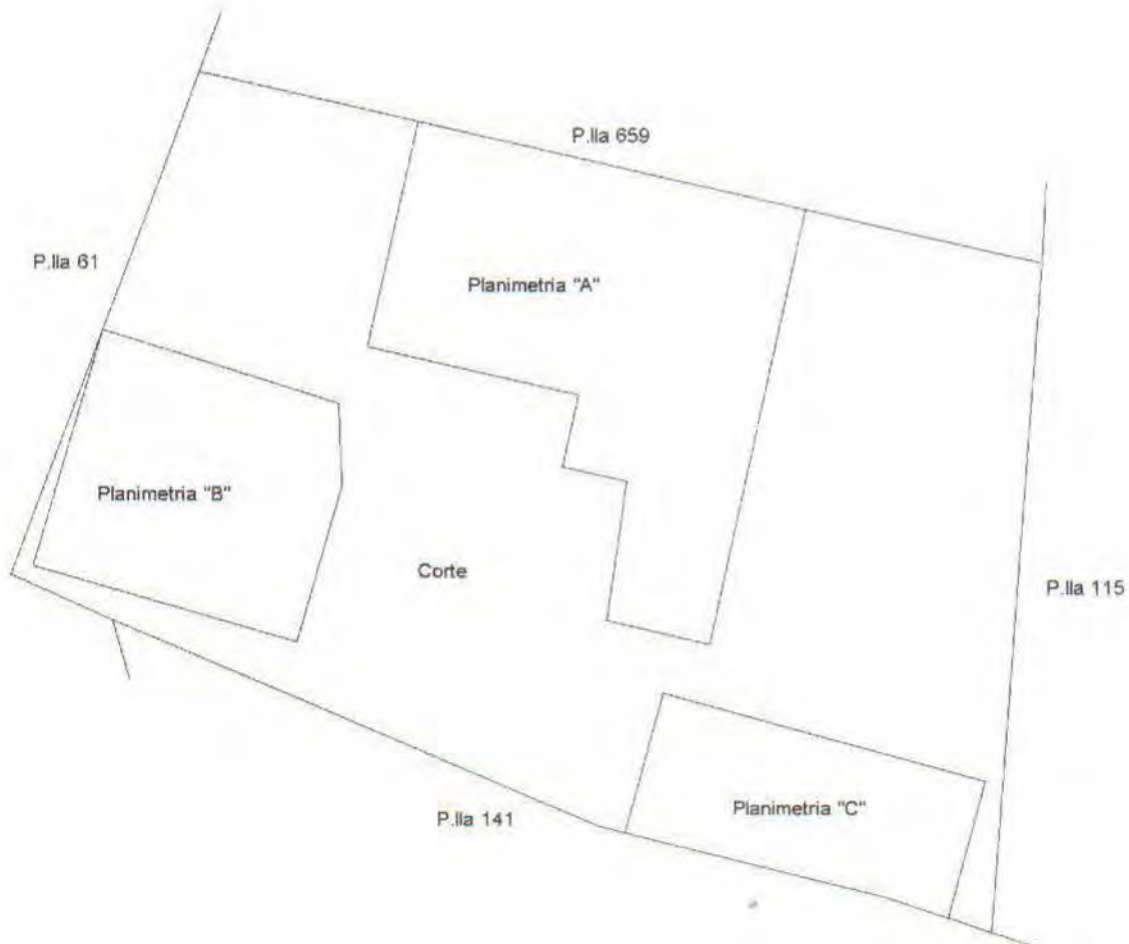

Ultima Planimetria in atti

Catasto dei fabbricati - Situazione al 10/01/2014 - Comune di MONTALTO UFFUGO(F416) - < Foglio: 35 Particella: 653 - Subalterno 2 ->
VIA CRISTOFORO COLOMBO piano: 1;

**Agenzia del Territorio
CATASTO FABBRICATI
Ufficio Provinciale di
Cosenza**

Dichiarazione protocollo n. CS0186720 del 24/07/2012

Planimetria di u.i.u. in Comune di Montalto Uffugo

Via Cristoforo Colombo

civ.

Identificativi Catastali:

Sezione:

Foglio: 35

Particella: 655

Subalterno: 2

Compilata da:

Iscritto all'albo:
Geometri

Prov. Cosenza

N. 1766

Scheda n. 1

Scala 1:200

Catasto dei Fabbricati - Situazione al 10/01/2014 - Comune di MONTALTO UFFUGO (P.116) - < Foglio: 35 Particella: 655 - Subalterno 2 >
VIA CRISTOFORO COLOMBO piano: I;

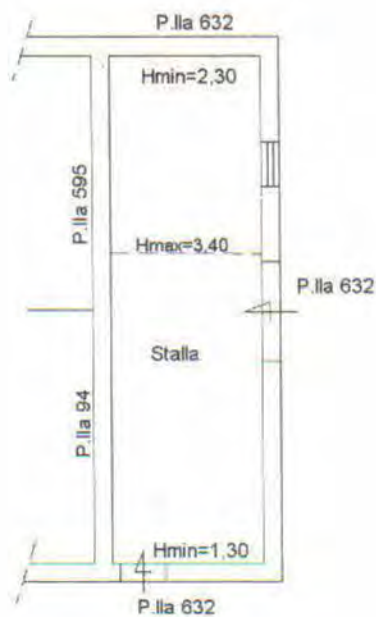

Ultima Planimetria in atti