



E=19700

1 Particella: 688

ELABORATO PLANIMETRICO

Compilato da:

Iscritto all'albo:

GEOMETRI

Prov. COSENZA

N. 2052

**Agenzia del Territorio
CATASTO FABBRICATI
Ufficio Provinciale di
COSENZA**

Comune di RENDE

Protocollo n. CS0268395 del 28/11/2005

Sezione: Foglio: 25

Particella: 688

Tipo Mappale n. 250067 del 07/11/2005

Dimostrazione grafica dei subalterni

Scala 1 : 500

PIANO SEMINTERRATO

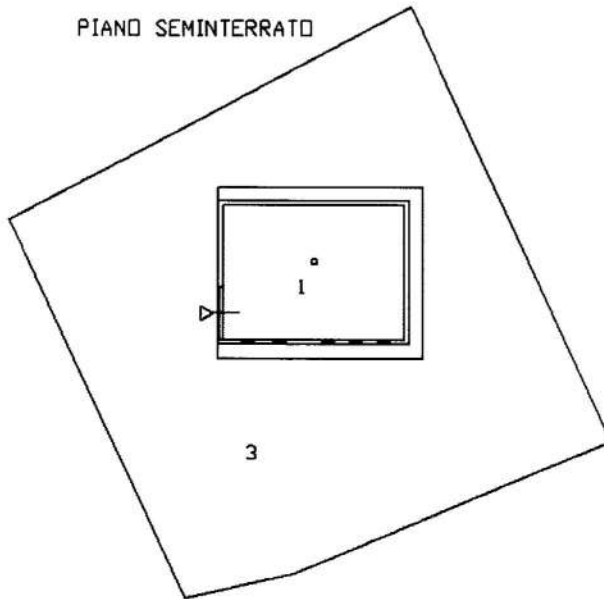

PIANO TERRA

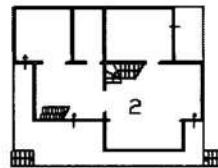

PIANO PRIMO SOTTOTETTO



CATASTO DEL FABBRICATI - SITUAZIONE AL 22/06/2017 - Comune di RENDE (R235) - < Foglio: 25 Particella: 688 - Elaborato planimetrico

Ultima Planimetria in atti

**Agenzia del Territorio
CATASTO FABBRICATI
Ufficio Provinciale di
COSENZA**

Dichiarazione protocollo n. CS0268395 del 28/11/2005

Planimetria di u.i.u. in Comune di RENDE

*00059contrada santo stefano

civ. 1

Identificativi Catastali:

Sezione:

Foglio: 25

Particella: 688

Subalterno: 1

Compilata da:

Iscritto all'albo:
GEOMETRI

Prov. COSENZA

N. 2052

Scheda n. 1

Scala 1:200

PIANO SEMINTERRATO

H: 2.64

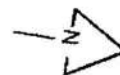
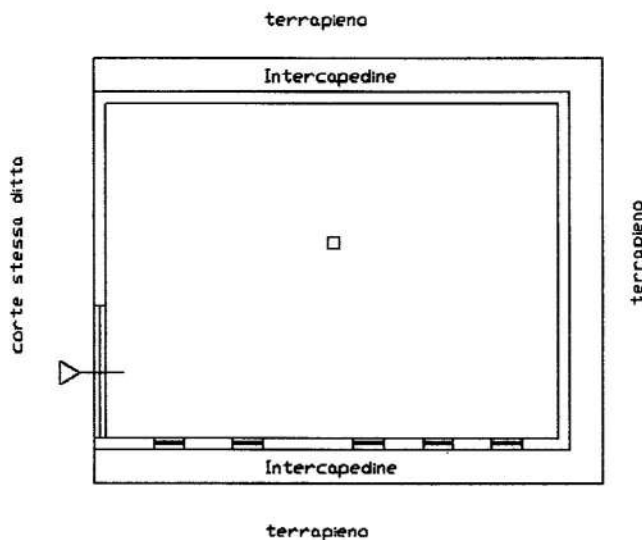

Catasto dei fabbricati - Situazione al 22/06/2017 - Comune di RENDE(H235) - Foglio: 25 Particella: 688 - Subalterno 1 - VIA SVIZZERA n. 1 piano: S1;

Ultima Planimetria in atti

Dichiarazione protocollo n. CS0268395 del 28/11/2005

Planimetria di u.i.u. in Comune di RENDE

*00059 contrada santo stefano

civ. 1

**Agenzia del Territorio
CATASTO FABBRICATI
Ufficio Provinciale di
COSENZA**

Identificativi Catastali:

Sezione:

Foglio: 25

Particella: 688

Subalterno: 2

Compilata da:

Iscritto all'albo:
GEOMETRI

Prov. COSENZA

N. 2052

Scheda n. 1

Scala 1:200

PIANO TERRA

carte stessa ditta

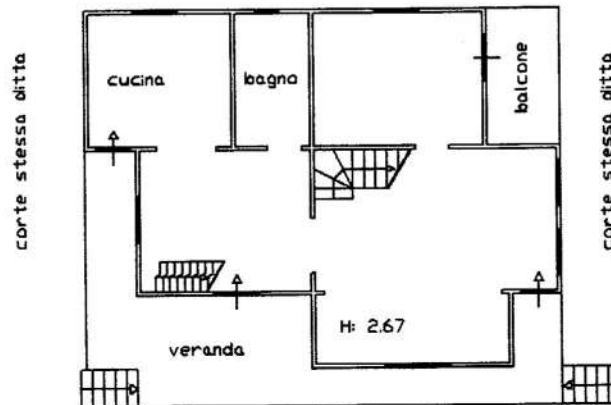

carte stessa ditta

PIANO PRIMO - SOTTOTETTO

carte stessa ditta

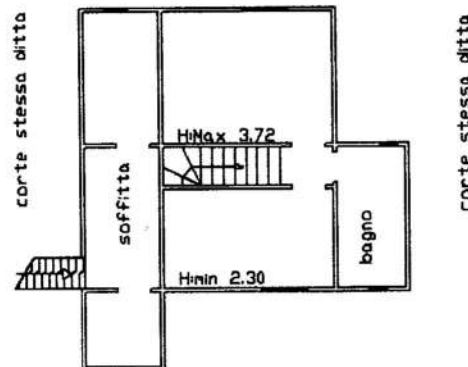

carte stessa ditta

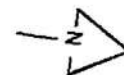

Catasto dei Fabbricati - Situazione al 22/06/2017 - Comune di RENDE(H235) - < Foglio: 25 Particella: 688 - Subalterno 2 >
VIA SVIZZERA n. 1 piano: T-1;

Ultima Planimetria in atti