

TRIBUNALE DI COSENZA
- SEZIONE ESECUZIONI IMMOBILIARI -

Consulenza Tecnico d'Ufficio - perizia estimativa
Procedura **N° 67 / 2021 R. ES.**

ALLEGATO ALL.06
Elaborati grafici

Il C. T. U.

Ing. Rosario Marra

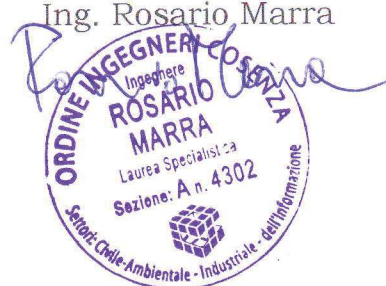

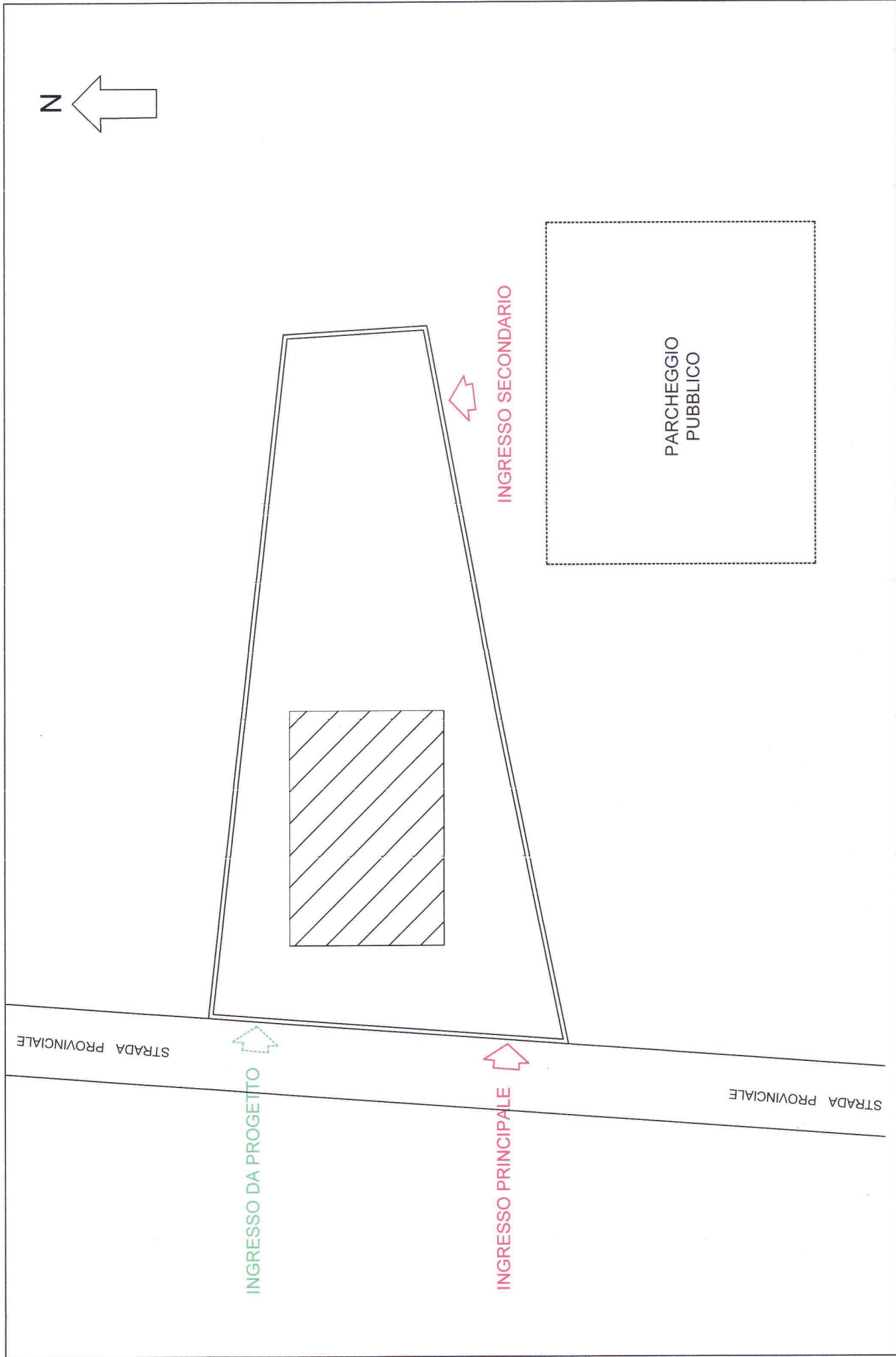
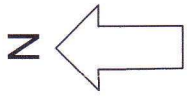

PLANIMETRIA DEL COMPENDIO (CORTE E FABBRICATO)

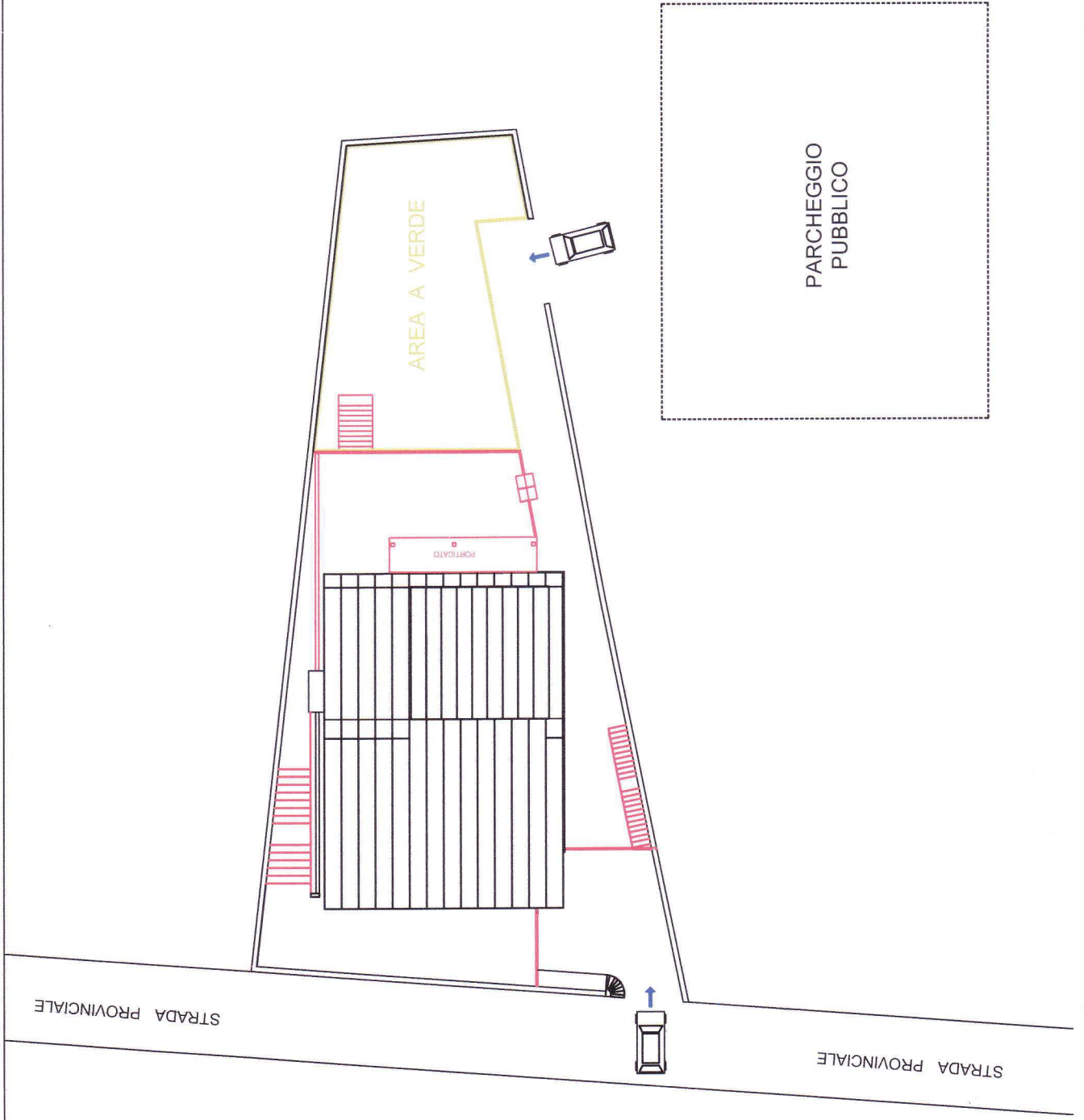
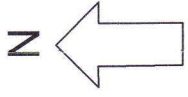

PLANIMETRIA DEL COMPENDIO comprensiva delle opere abusive (scale, muretti e porticato)



PIANTA PIANO SEMINTERRATO (SUB. 2)
 (DIVISIONI INTERNE ABUSIVE)

 DIFFORMITA'

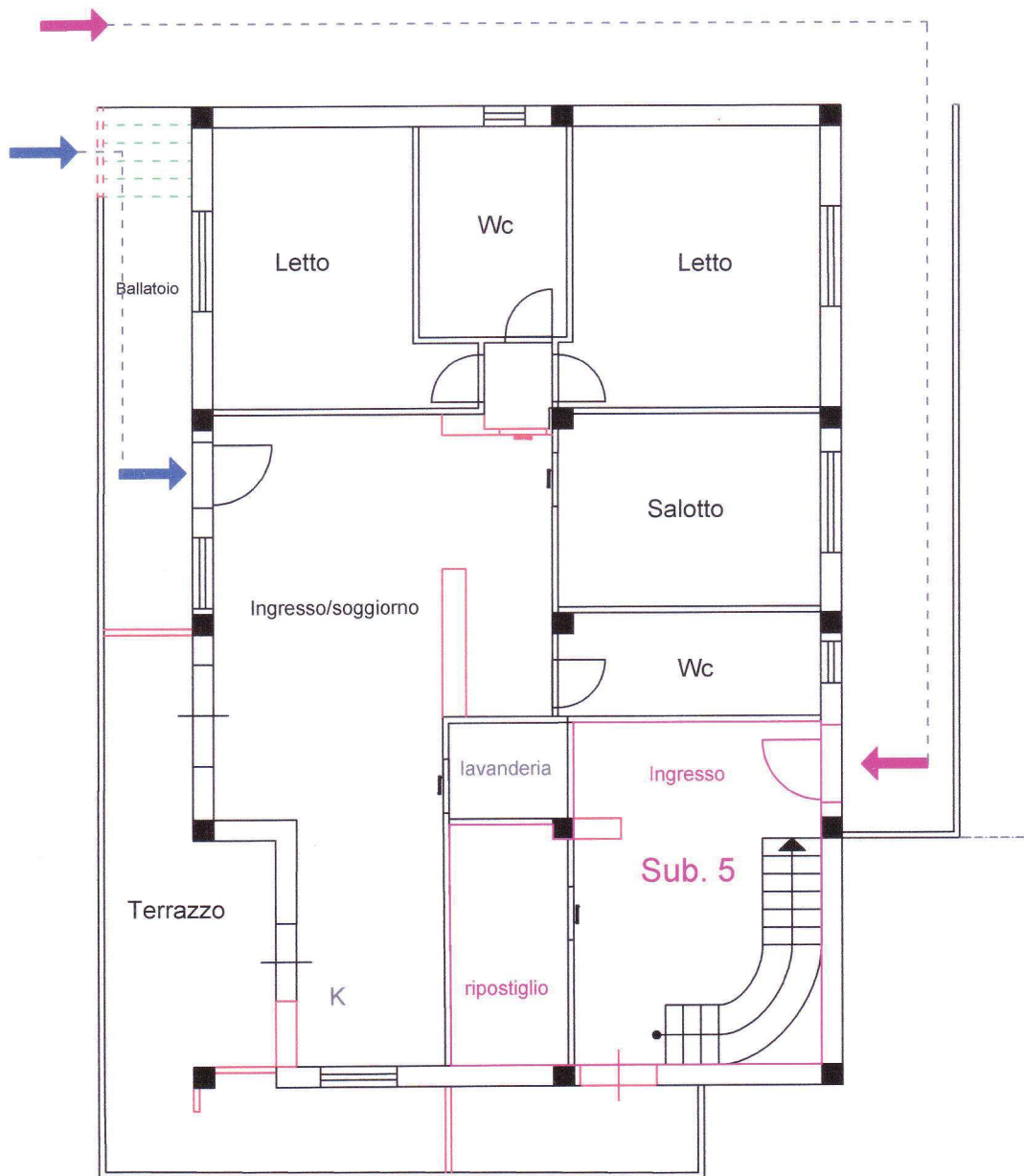

PIANTA PIANO TERRA (SUBB.4-5)
 (DIVISIONE SUBB.4-5 REGOLARE)

- DIFFORMITA'
- DA PROGETTO

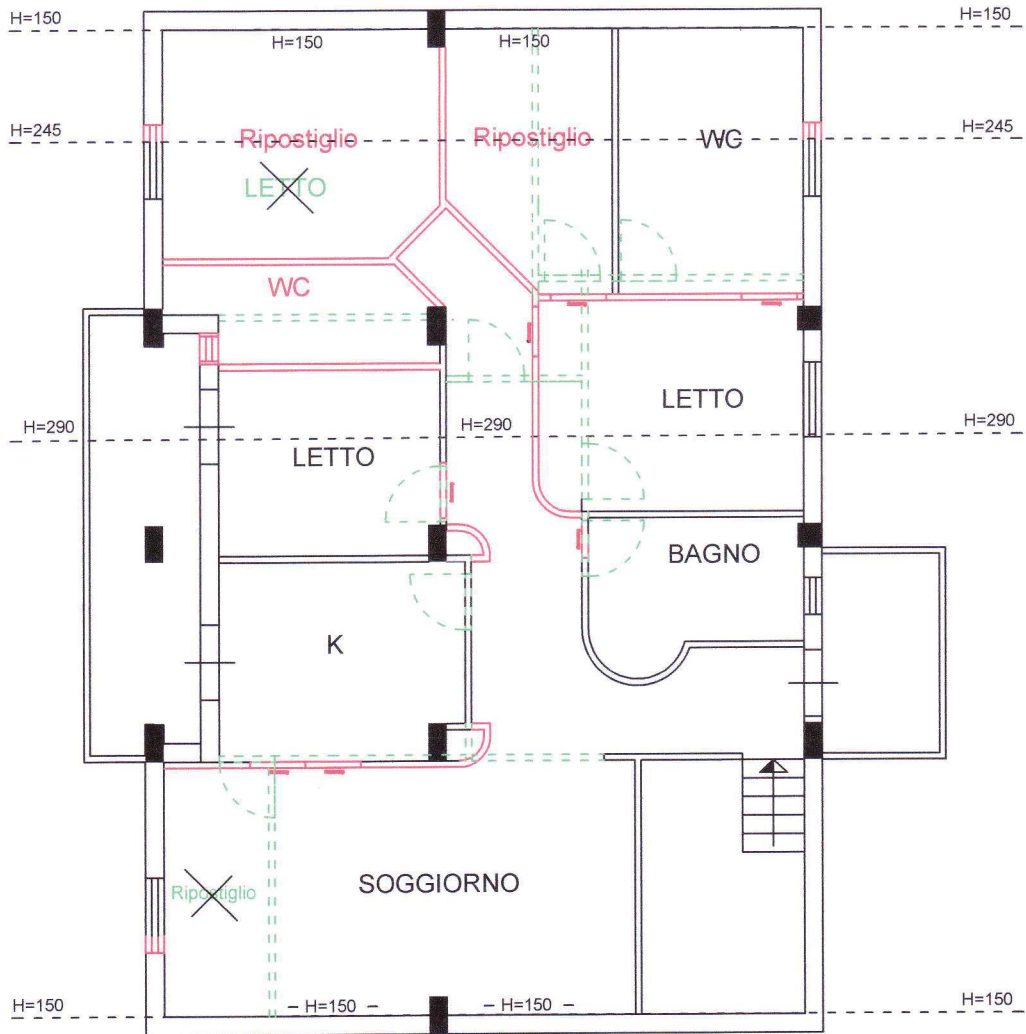

PIANTA PIANO PRIMO (SUB.5)

-  DIFFORMITA'
-  DA PROGETTO

STATO DI FATTO - MANUFATTI (difforni)

APERTURE DA PROGETTO

TERRENO DA PROGETTO

TERRENO: STATO DI FATTO

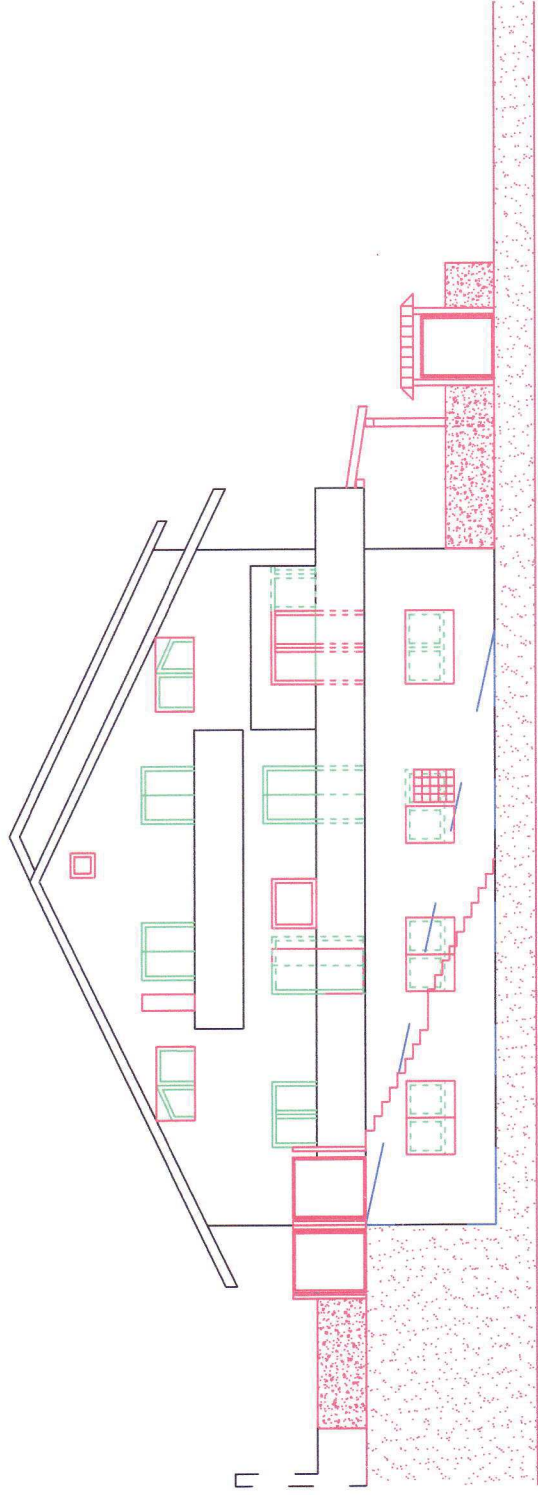

PROSPETTO LATO SUD-OVEST

STATO DI FATTO - MANUFATTI (difformi)

APERTURE DA PROGETTO

AREA A VERDE

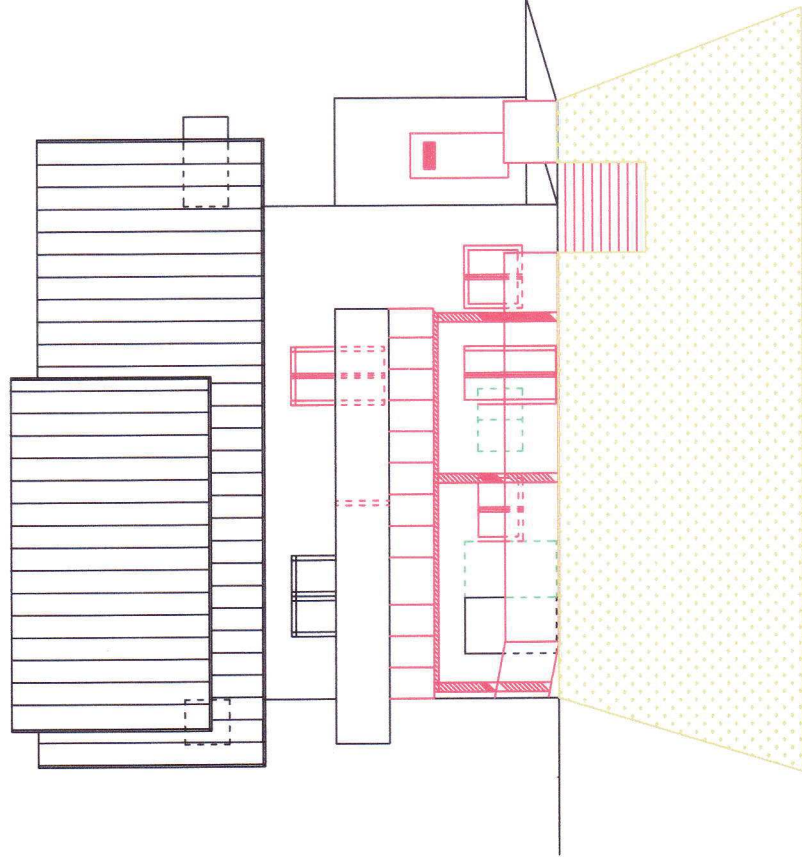

PROSPETTO LATO SUD

STATO DI FATTO - MANUFATTI (difformi)

APERTURE DA PROGETTO

TERRENO DA PROGETTO

TERRENO STATO DI FATTO

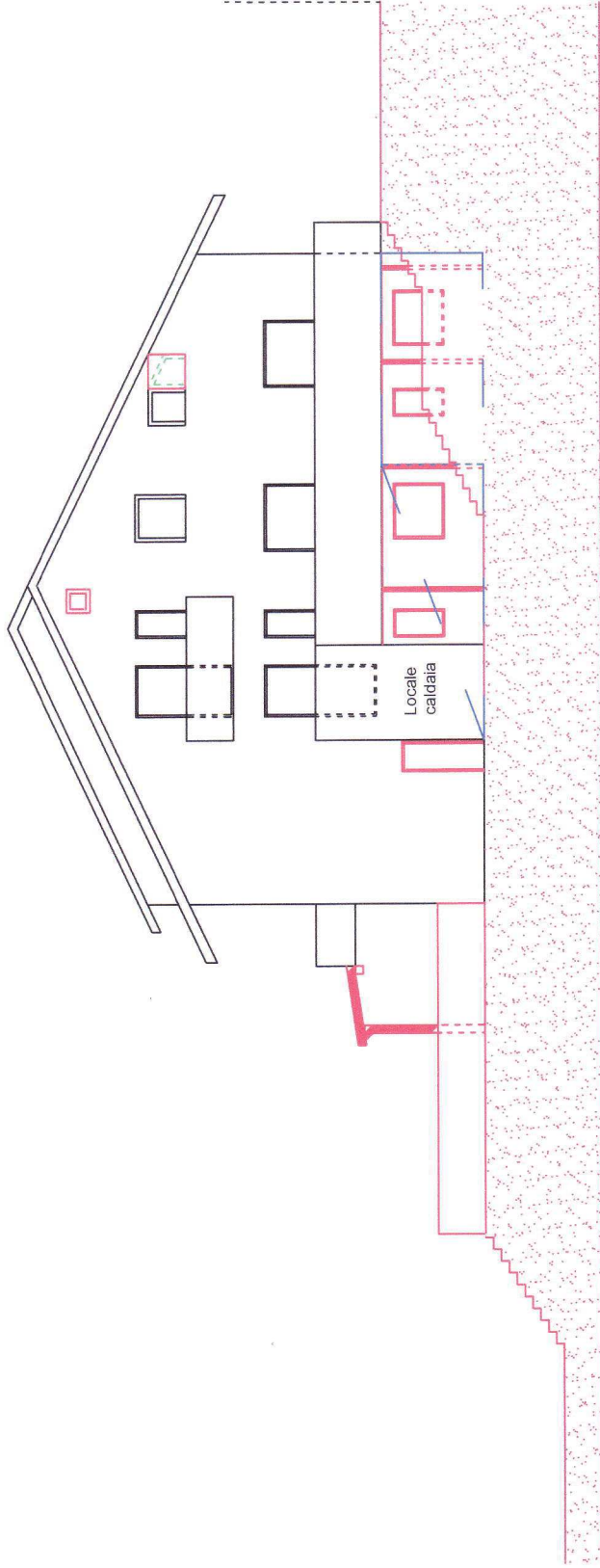

PROSPETTO LATO NORD-EST

Agenzia del Territorio
CATASTO FABBRICATI
Ufficio Provinciale di
Cosenza

Dichiarazione protocollo n. CS0263466 del 12/06/2008

Planimetria di u.i.u. in Comune di Castrolibero

Contrada Fontanesi

civ. SNC

Identificativi Catastali:

Sezione:

Foglio: 11

Particella: 346

Subalterno: 5

Compilata da:
Alfieri Antonio

Iscritto all'albo:
Ingegneri

Prov. Cosenza

N. 3943

Scheda n. 1

Scala 1:200

PIANO PRIMO

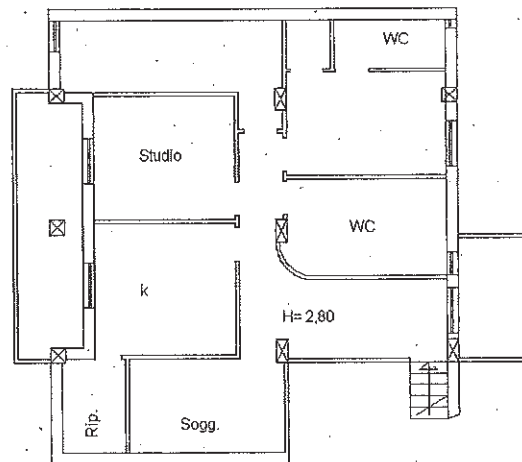

PIANO TERRA

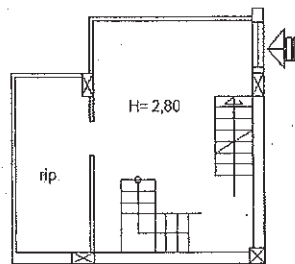

Catasto dei Fabbricati - Situazione al 20/07/2021 - Comune di CASTROLIBERO(C108) - < Foglio: 11 Particella: 346 - Subalterno 5 >
VIA FONTANESI SNC piano: T-1;

Agenzia del Territorio
CATASTO FABBRICATI
Ufficio Provinciale di
Cosenza

Dichiarazione protocollo n. CS0263466 del 12/06/2008

Planimetria di u.i.u. in Comune di Castrolibero

Contrada Fontanesi

civ. SNC

Identificativi Catastali:

Sezione:

Foglio: 11

Particella: 346

Subalterno: 4

Compilata da:

Alfieri Antonio

Iscritto all'albo:

Ingegneri

Prov. Cosenza

N. 3943

Scheda n. 1

Scala 1:200

PIANO TERRA

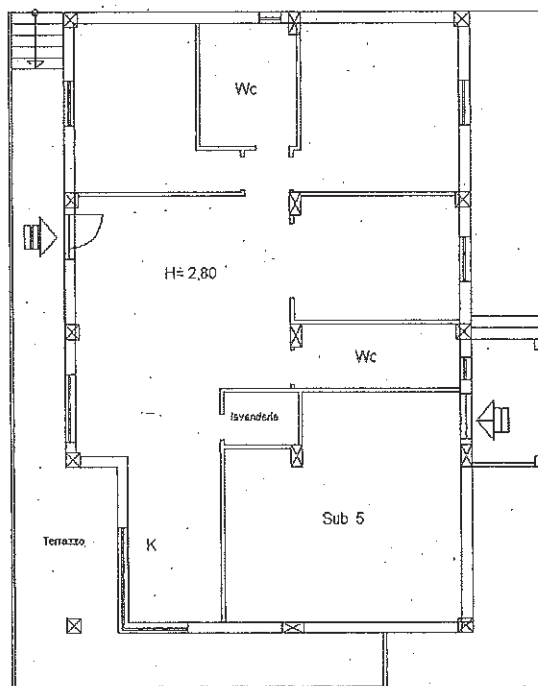

Catasto dei Fabbricati - Situazione al 20/07/2021 - Comune di CASTROLIBERO(CI08) - < Foglio: 11 Particella: 346 - Subalterno 4 >
VIA FONTANESI SNC piano: T;

MODULARIO
F. - Cat. S. T. - 315



MINISTERO DELLE FINANZE
DIREZIONE GENERALE DEL CATASTO E DEI SERVIZI TECNICI ERARIALI
NUOVO CATASTO EDILIZIO URBANO

(R. D. 26070-LEGGI 13 APRILE 1959, N. 659)

MOD. B (Nuovo Catasto Edilizio Urbano)

Lire
50

Planimetria dell'immobile situato nel Comune di CASTROLIBERO Via FRATELLI FONTANESI
Ditta [REDACTED] NATA A CASTROLIBERO IL 2.1.1943 e [REDACTED] NATA A CASTROLIBERO IL 4.3.1948 CONIUGI
Allegata alla dichiarazione presentata all'Ufficio Tecnico Erariale di COSENZA

PIANO SEMINTERRATO
S = m. 2.90

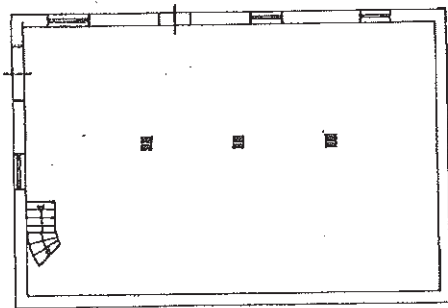

ORIENTAMENTO



SCALA DI 1:200

Catasto dei Fabbricati - Situazione al 20/07/2021 - Comune di CASTROLIBERO (CLCS) - Foglio: 11 Particella: 246 - Subalterno: 2
VIA FONTANESI piano: S1

SPAZIO RISERVATO PER LE ANNOTAZIONI D'UFFICIO

DATA
PROT. N°

*Fo P82
No 8
So -*

Compilata dal GEOMETRA
(Titolo, nome e cognome del tecnico)
BRUNO GENIALE
Iscritto all'Albo dei GEOMETRI
della Provincia di COSENZA
DATA 19.12.1981
Firma: Bruno Geniale



STAMPA RIDOTTA A3-A4

MODULARIO
F. - Cat. S. T. - 311



MINISTERO DELLE FINANZE
DIREZIONE GENERALE DEL CATASTO E DEI SERVIZI TECNICI ERARIALI
NUOVO CATASTO EDILIZIO URBANO

Lire
50

(R. DECRETO-LEGGE 13 APRILE 1949, N. 652)

Planimetria dell'immobile situato nel Comune di CASTROLIBERO Via FRAZ. FONTANESI
Ditta [REDACTED] NATA A CASTROLIBERO IL 2.1.1962 S. [REDACTED] NATA A CASTROLIBERO IL 4.8.1948 CONIUGI
Allegata alla dichiarazione presentata all'Ufficio Tecnico Erariale di COSENZA

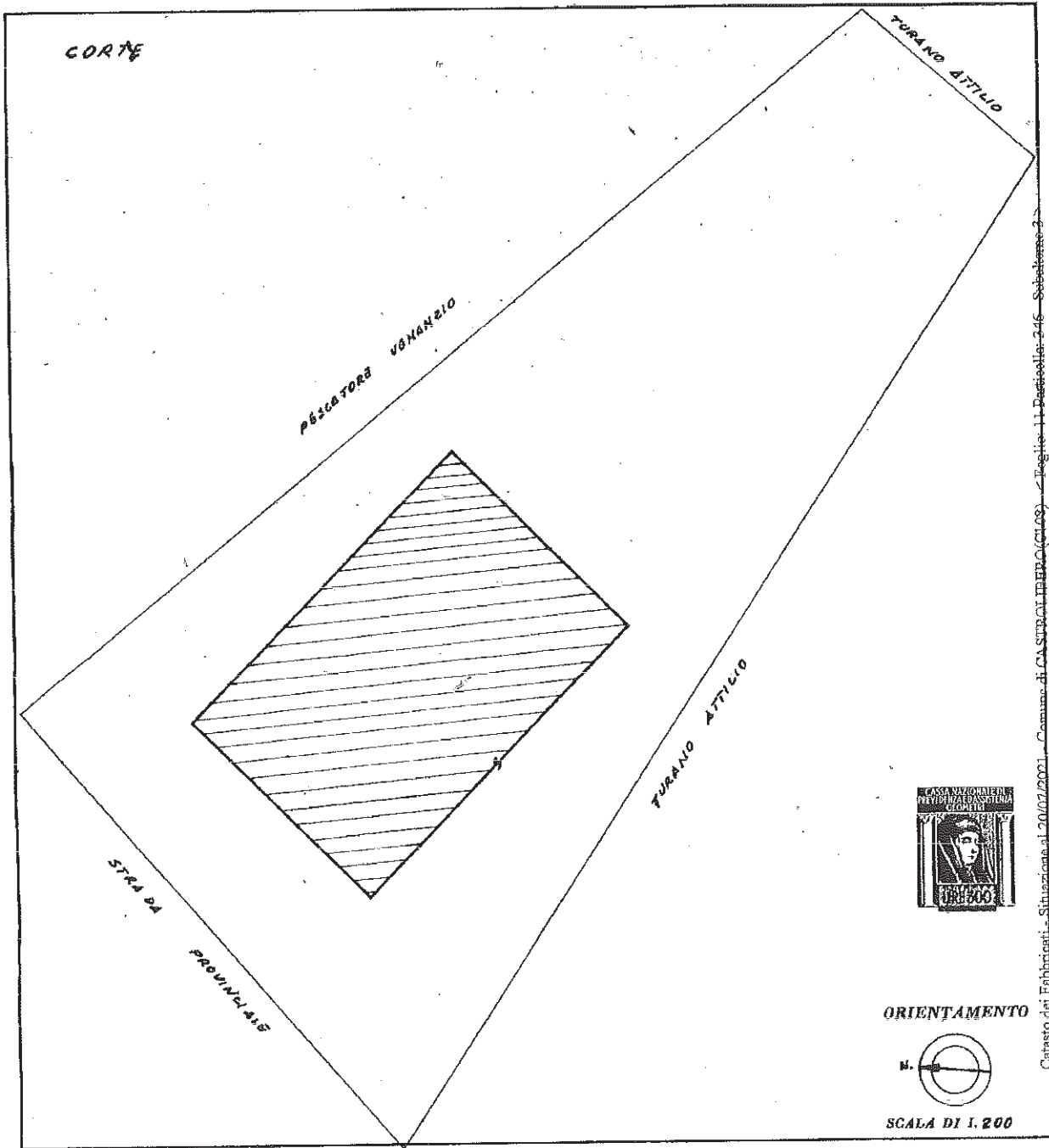

Catasto dei Edificati - Situazione al 20/07/2021 - Comune di CASTROLIBERO (CS) - Foglio 11 Particelle 246 Subalterno 2
VIA FONTANESI piano: I.



ORIENTAMENTO

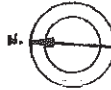

SCALA DI 1:200

SPAZIO RISERVATO PER LE ANNOTAZIONI D'UFFICIO

DATA
PROT. N°

*F. 182
N. 10
80*

Compilata dal GEOMETRA BRUNO GENILE
(Titolo, nome e cognome del tecnico)

Iscritto all'Albo dei GEOMETRI
della Provincia di COSENZA

DATA 28.12.1981

Firma: Bruno Genile

