

MODULARIO
F. rig. rend. 487



MINISTERO DELLE FINANZE
DIREZIONE GENERALE DEL CATASTO E DEI SS.TT.EE.

CATASTO EDILIZIO URBANO (RDL 13-4-1939, n. 652)

MOD. BA (CEU)

LIRE
250

Planimetria di u.i.u. in Comune di MENDICINO via VIA TIVOLILE STRADA F. civ.

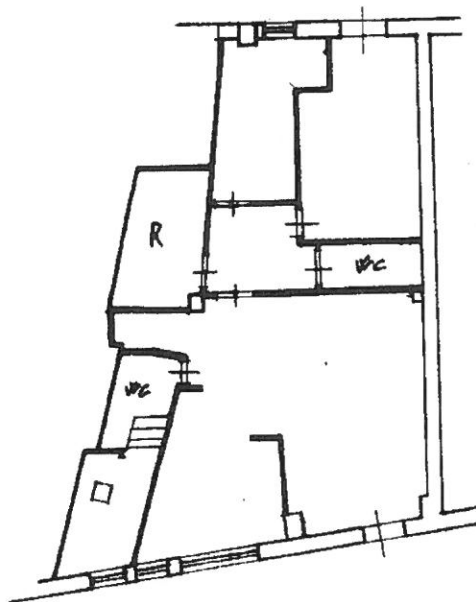

ORIENTAMENTO



SCALA DI 1:100

input 01
07/07/2022 - Comune di MENDICINO(F125) - < Foglio 12 - Particella 413 - Subalterno 3 >

Scema - Istituto Poligrafico e Zecca dello Stato - P.V.

MODULARIO
F. rig. rend. 487



MINISTERO DELLE FINANZE
DIREZIONE GENERALE DEL CATASTO E DEI SS.TT.EE.
CATASTO EDILIZIO URBANO (RDL 13-4-1939, n. 652)

MOD. BN (CEU)

LIRE
500

Planimetria di u.i.u. in Comune di MENDICINO via C/DA TIVOLILLE civ.

PIANO PRIMO H H . 2.60

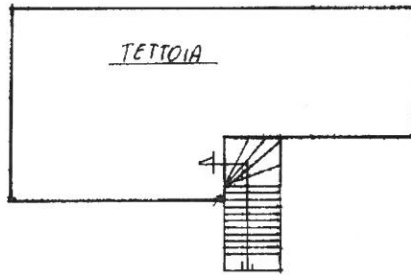

10 metri

ORIENTAMENTO

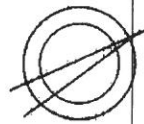

SCALA DI 1:200