

N=40900

Direzione Provinciale di Cosenza Ufficio Provinciale Territoriale - Direttore PIERRO DE SINISI

V.S. ord. (1.03 euro)

00511-9

Particella 275

Comune BISIGNANO
Foglio 39
Riduzione: 1/1000

Scala originale: 1:2000
Dimensione cornice 534.000 x 378.000 metri

20-Ago-2019 11:35:29
Prot. n. CS0098276/2019

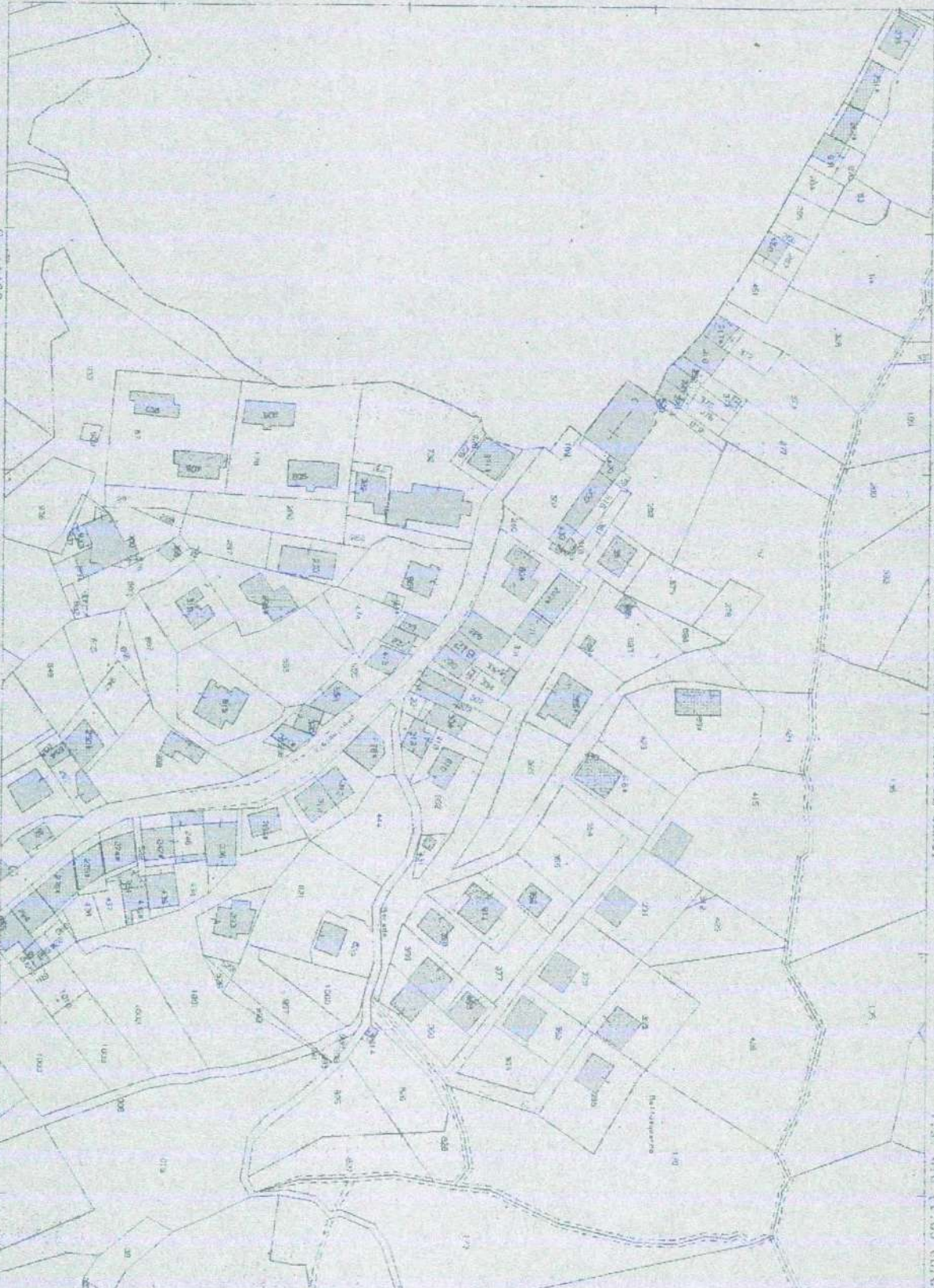

Scheda N. 1370478



strada Carmine

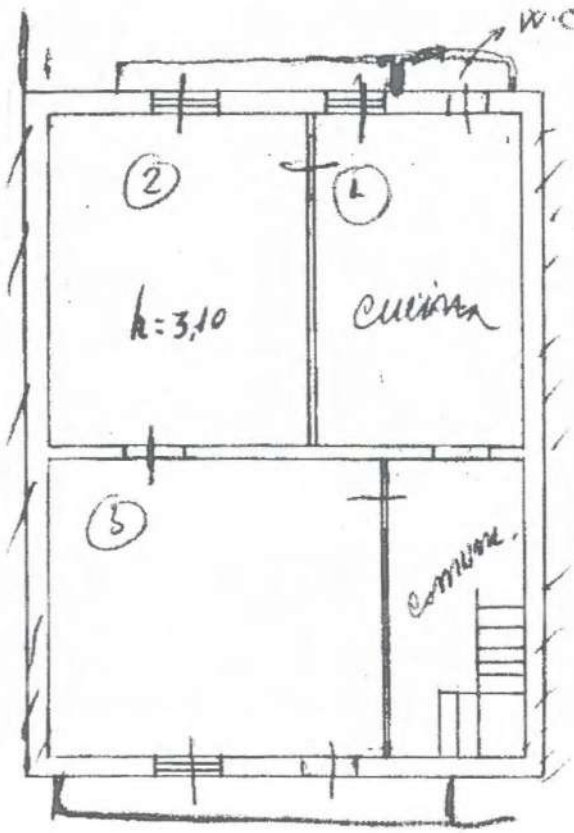

secondo piano
da segnare in blu

f. 1

Strada Provinciale Bisignano-Aceti

Catasto dei Fabbricati - Situazione al 20/08/2019 - Comune di LISIGNANO(A887) - < Foglio: 39 Particella: 219 - Subalterno 3 >
VIALE PRINCIPE DI PIEMONTE piano: 1;

lucce nera
stato in
segnare



soldata N° 1370479

terzo piano



Strada Cammine

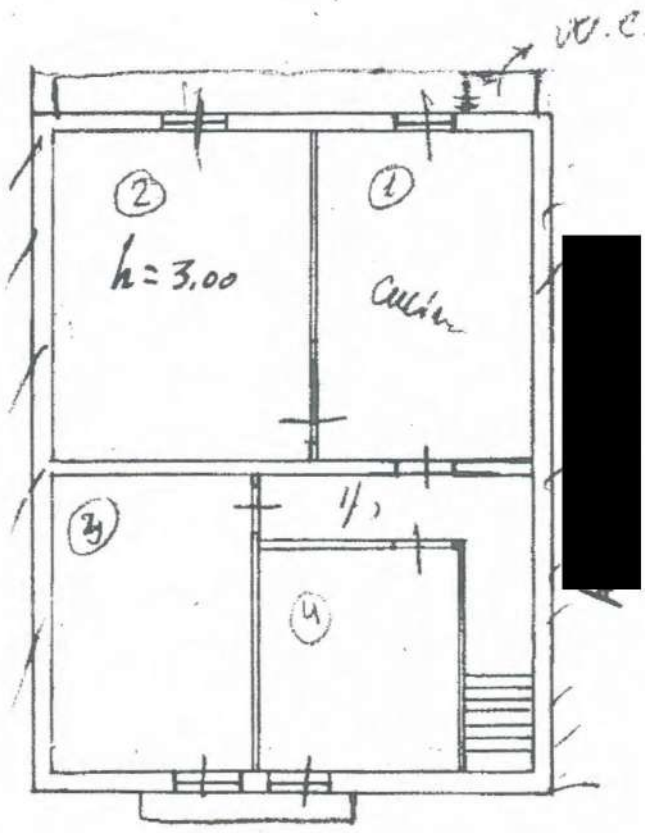

Catasto dei Fabbricati - Situazione al 20/08/2019 - Comune di BISIGNANO(A.887) - < Foglio: 39 Particella: 219 - Subalterno 4 >
VIALE PRINCIPALE DI PIEMONTE piano: 2-3;

disegno in scala

Strada Provinciale Bisignano - Aeri-

Corridenti Postali
 versamento
 No. *100*
 Data *1967*
 o *Vincenzo*
 restato a:
 Ufficiale di Roma
 IDENZA
 DEI GEOMETRI
 (e Gioio)
 Roma
 1967



in accettante
SENZA 6
 20 MAR 1967
 Bollo a data
 1967
 versamento

PER LE ANNOTAZIONI D'UFFICIO

Compilata dal *Geom. [redacted]*
(Titolo, nome)

Iscritto all'Albo de *Geometri*
della Provincia di *Caserta*

DATA *2-2-1967*

Firma: *Geom. [redacted]*

Mc

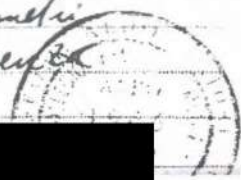

Scheda N° 0462592

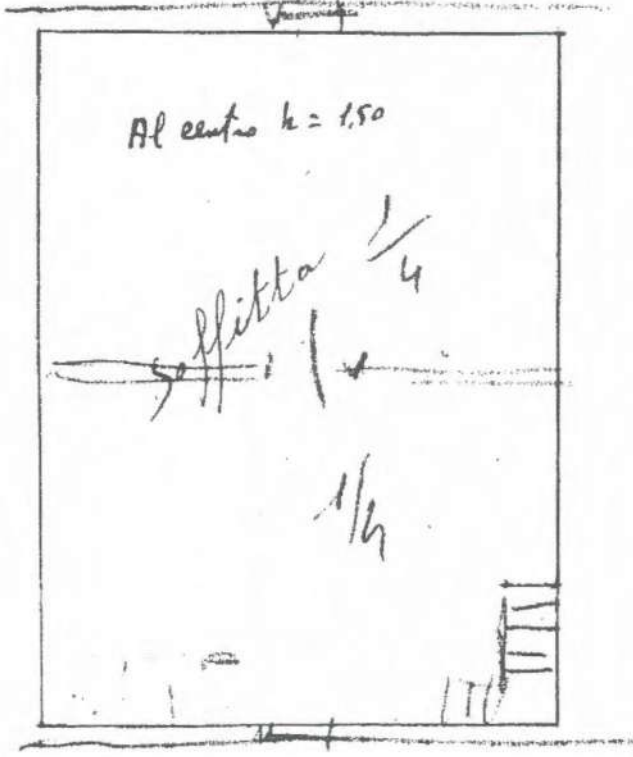

Catasto dei Fabbricati - Situazione al 20/08/2019 - Comune di BISIGNANO(A887) - < Foglio: 39 Particella: 219 - Subalterno 4 >
VIALE PRINCIPE DI PIEMONTE piano: 2-3;

ORIENTAMENTO



SCALA DI 1.000

Correnti Postali
versamento



versamento

PER LE ANNOTAZIONI D'UFFICIO

Compilata da Jean [redacted]
(Titolo, n°)

Iscritto all'Albo de Geometri



Strada Casmine

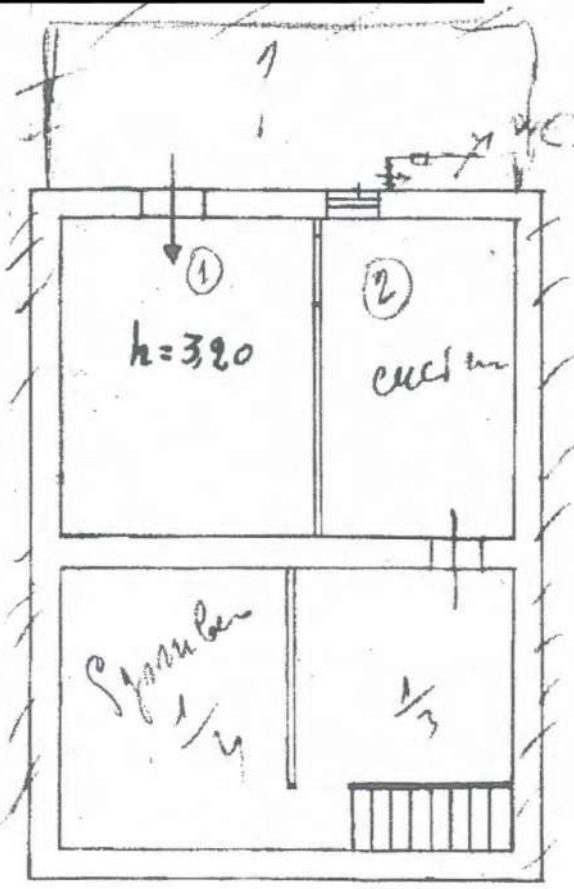

1/3

piano terra
di sopra i muri
per i muri
alle porte di fuori



di I. n. 11

Conti Correnti Postali

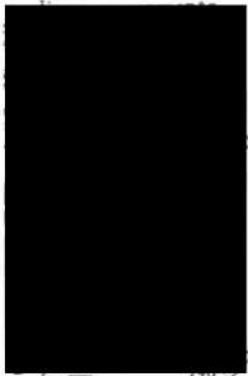

Strada Provinciale Bisignano - Aeri.

Catasto dei Fabbricati - Situazione al 20/08/2019 - Comune di BISIGNANO(A887) - < Foglio: 39 Particella: 219 - Subalterno 5 >
VIALE PRINCIPE DI PIEMONTE piano: S1;

ORIENTAMENTO



SCALA DI 1:100

se dell' Ufficio accittante

BISIGNANO

E ANNOTAZIONI D'UFFICIO

Compilata dal *Geom. [Redacted]*
(Titolo, n. [Redacted])

Iscritto all' Albo de *Geometri*
della Provincia di *Caserta*

DATA 2-2-1967



Data: 20 [redacted]

2006

Agenzia del Territorio
CATASTO FABBRICATI
Ufficio Provinciale di
Cosenza

Viale Principe Di Piemonte

civ. 91

Identificativi Catastali:
Sezione:
Foglio: 39
Particella: 219
Subalterno: 6

Compilata da:
[redacted]
Iscritto all'albo:
Ingegneri
Prov. Cosenza N. . 2361

Scheda n. 1 Scala 1:200

PIANO TERRA
H=2,85 m



Catasto dei Fabbricati - Situazione al 20/08/2019 - Comune di BISIGNANO(A887) - < Foglio: 39 Particella: 219 - Subalterno 6 >
VIALE PRINCIPE DI PIEMONTE n. 91 piano: T;

[redacted]

Foglio 39 Part. 219 Sub. 5
piano S1

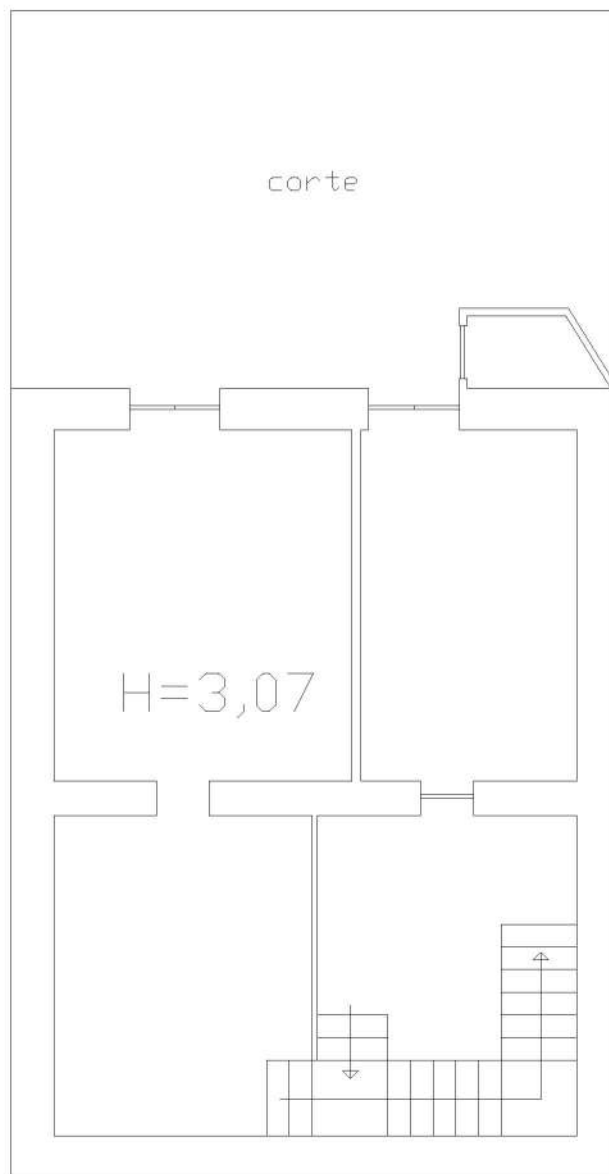

scala 1:100



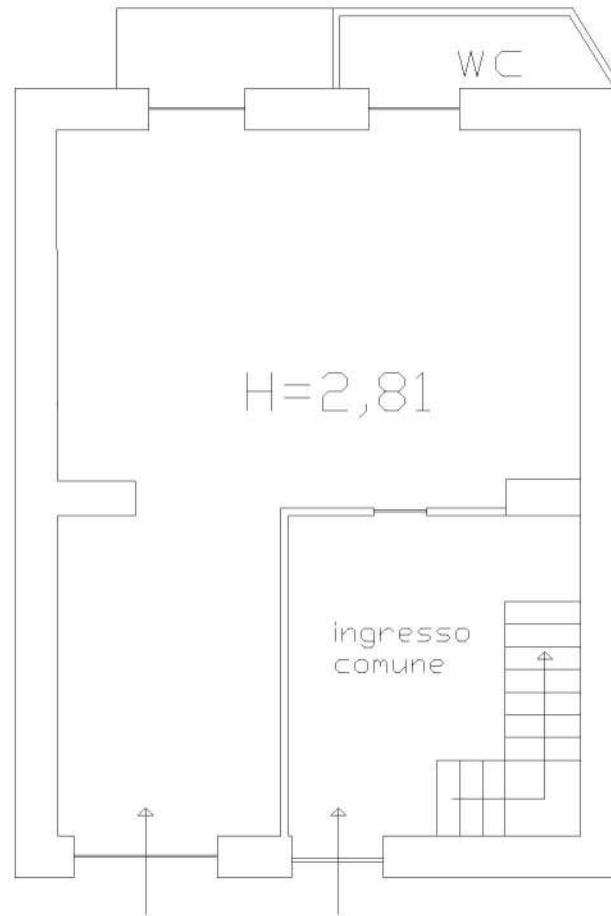

Foglio 39 Part. 219 Sub. 6
piano T

scala 1:100



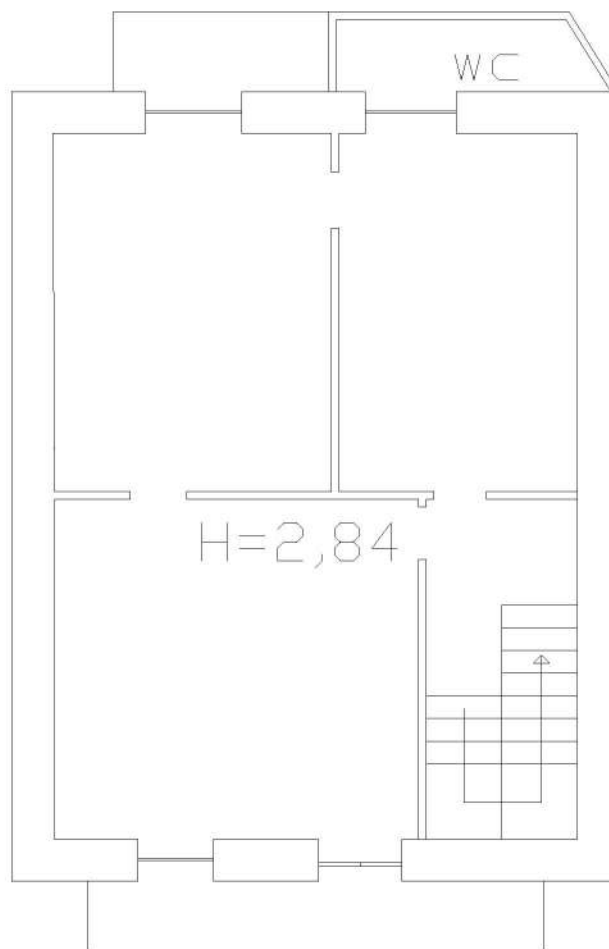

Foglio 39 Part. 219 Sub. 3
piano 1

scala 1:100



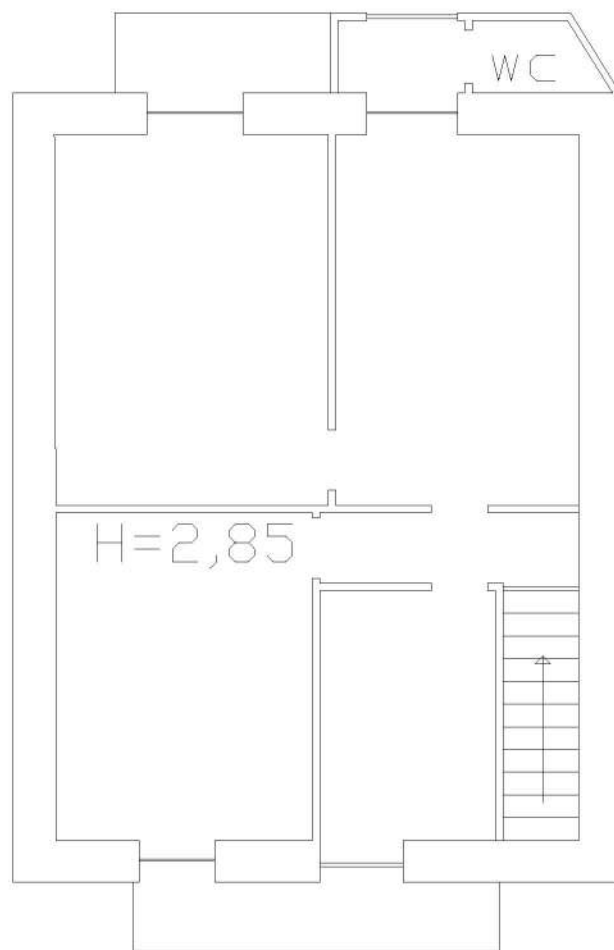

Foglio 39 Part. 219 Sub. 4
piano 2-3

scala 1:100



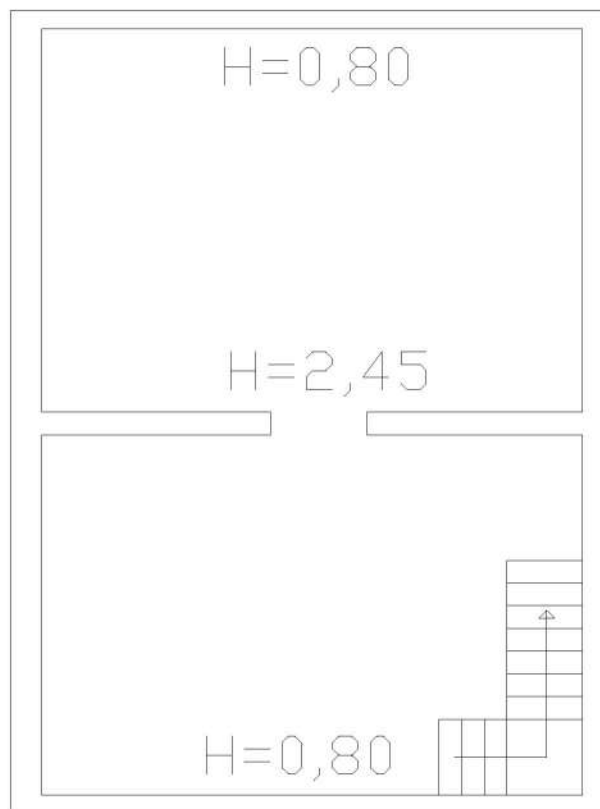

Foglio 39 Part. 219 Sub. 4
piano 2-3

scala 1:100

