

PLANIMETRIA DA RILIEVO

COMUNE DI MONTALTO UFFUGO

Appartamento a Piano Terra - Via S. Quasimodo
NCEU Fg 36 - P.Ila 757 - Sub. 1-8

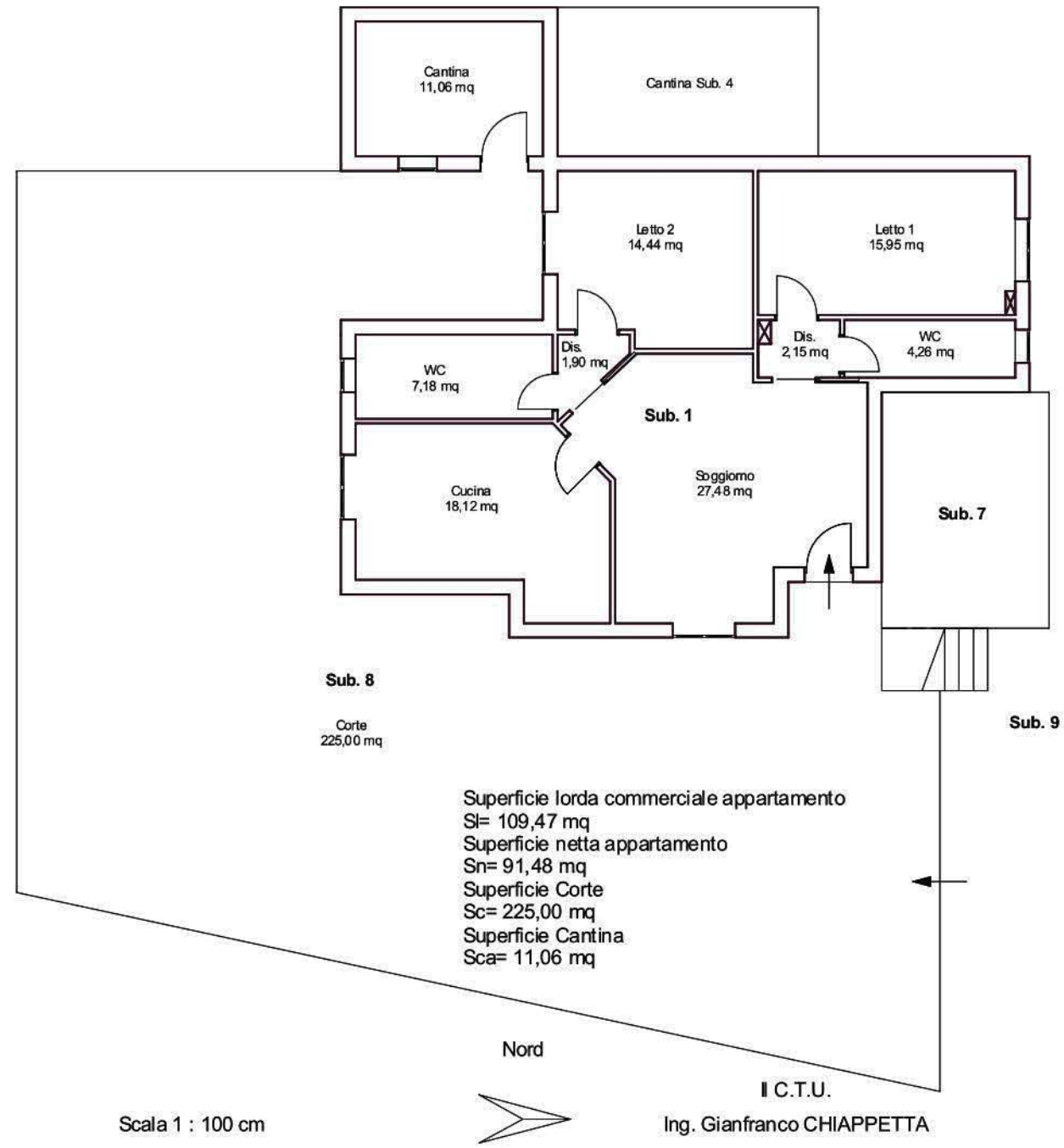

ata: 13/07/2012 - n. CS0181081 - Richiedente REDA ANTONIO C.T.U.

Dichiarazione protocollo n. 64611 del 04/02/2003

**Agenzia del Territorio
CATASTO FABBRICATI
Ufficio Provinciale di
Cosenza**

Planimetria di u.i.u. in Comune di Montalto Uffugo

Loc. Parrilla

civ. SNC

Identificativi Catastali:

Sezione:
Foglio: 36
Particella: 757
Subalterno: 1

Compilata da:

Iscritto all'albo:
Ingegneri

Prov. Cosenza

N. 1071

Scheda n. 1 Scala 1:200

Piano terra

H = 2.70 mt

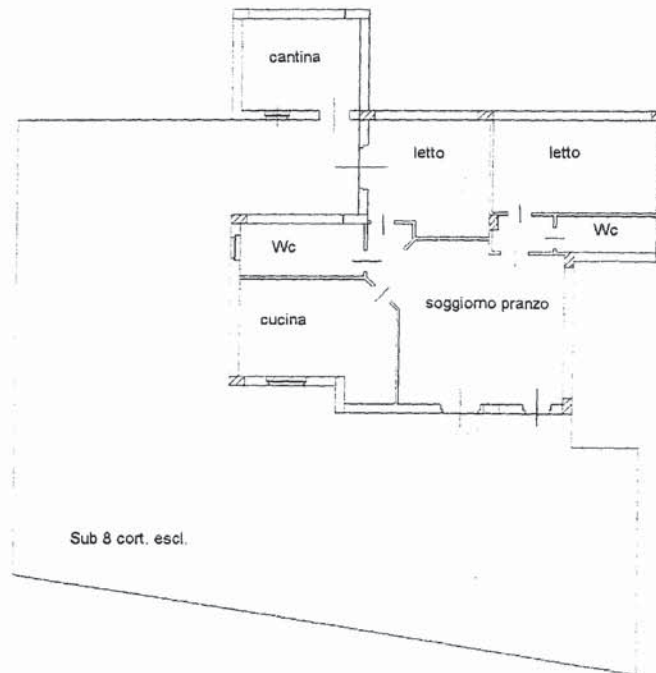

Catasto dei fabbricati - Situazione al 13/07/2012 - Comune di MONTALTO UFFUGO (PT016) - Foglio: 36 Particella: 757 - Subalterno 1 - LOCALITA' PARRILLE SNC, P.LLA 757 SUB 8 CORTE ESC. MQ 225 piano: T.

Ultima Planimetria2 in atti

Data: 13/07/2012 - n. CS0181081 - Richiedente REDA ANTONIO C.T.U.

Tot schede: 1 - Formato di acq.: A4(210x297) - Fatt. di scala: 1:1

PLANIMETRIA DA RILIEVO

COMUNE DI MONTALTO UFFUGO

All.22.2

Appartamento a Piano Primo - Via S. Quasimodo
NCEU Fg 36 - P.IIa 757 - Sub. 3-10-11

Superficie lorda commerciale appartamento
Sl= 109,47 mq
Superficie netta appartamento
Sn= 93,44 mq
Superficie Balcone
Sp= 5,00 mq
Superficie Veranda
Sv= 15,12 mq
Superficie Corti
Sc= 169,88 mq

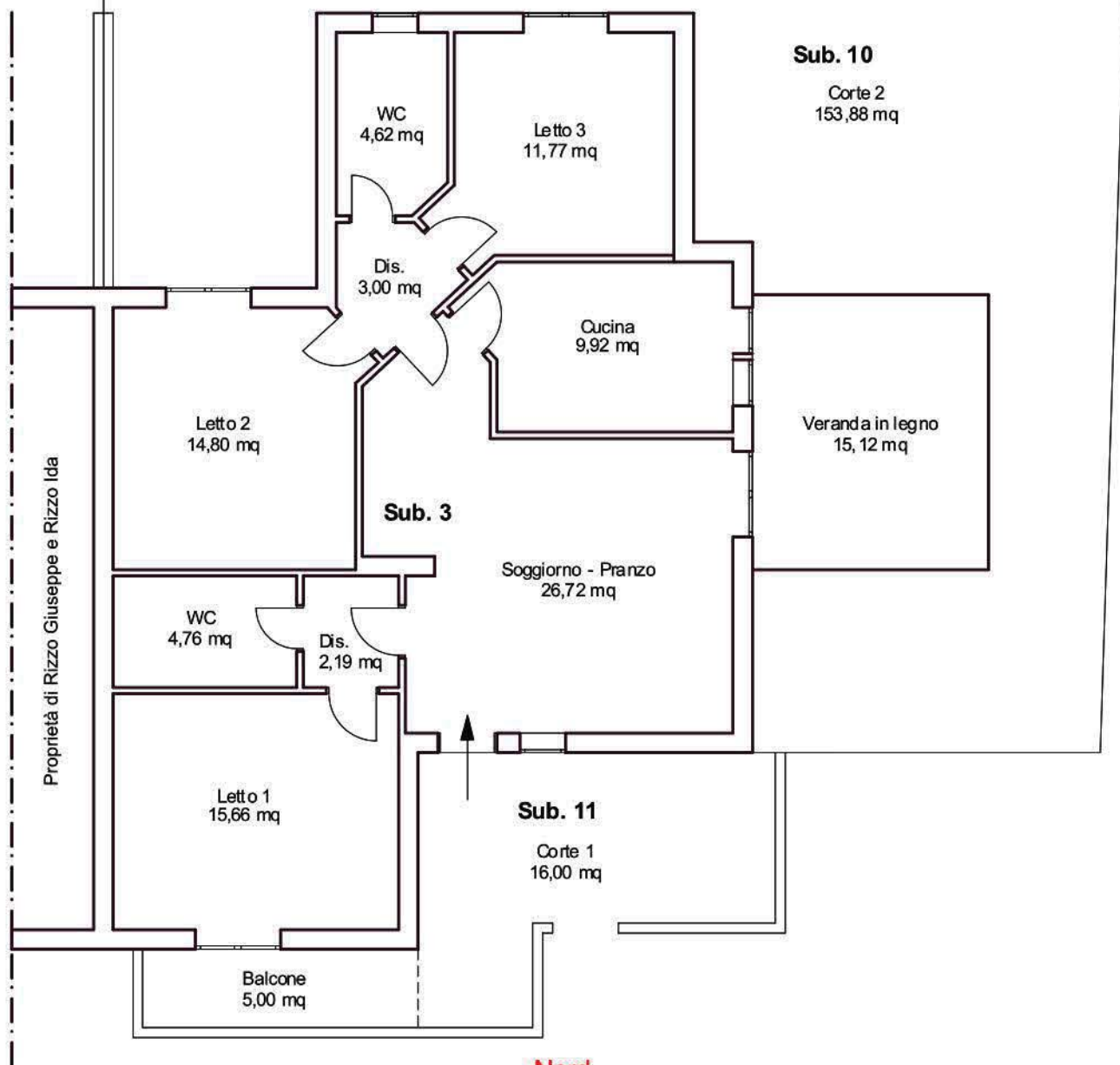

Nord



Scala 1 : 100 cm

I C.T.U.

Ing. Gianfranco CHIAPPETTA

PLANIMETRIA DA RILIEVO
COMUNE DI MONTALTO UFFUGO

Appartamento a Piano Secondo e Terzo - Via S. Quasimodo
 NCEU Fg 36 - P.Ila 757 - Sub. 4

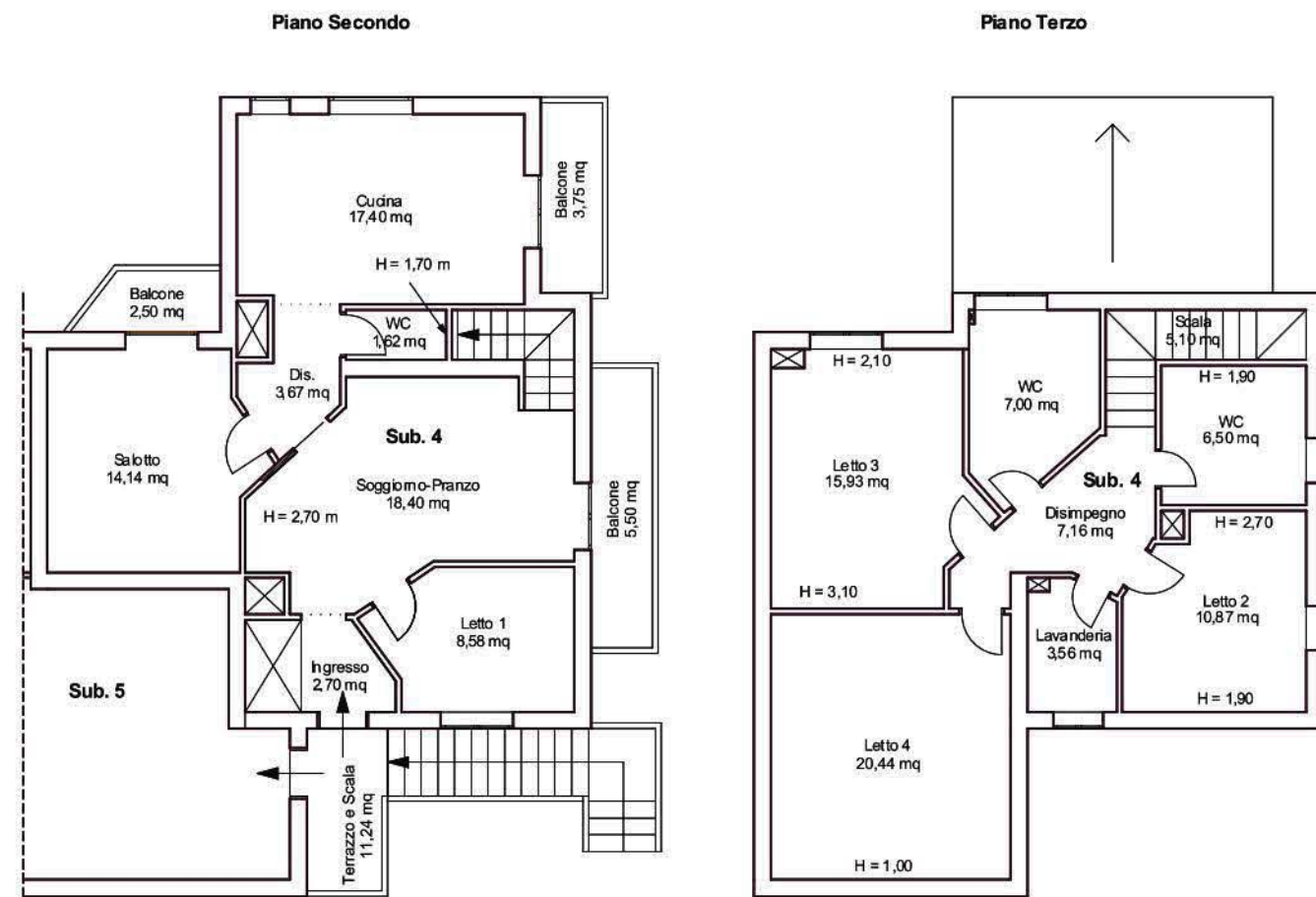

Superficie lorda commerciale
 Sl = 85,5 mq
 Superficie netta
 Sn = 66,51 mq
 Superficie Balconi
 Sb = (2,50+3,75+5,50) = 11,75 mq

Superficie lorda commerciale
 Sl = 91,8 mq
 Superficie netta
 Sn = 76,56 mq

Scala 1 : 100 cm



I.C.T.U.
 Ing. Gianfranco CHIAPPETTA

PLANIMETRIA DA RILIEVO
COMUNE DI MONTALTO UFFUGO

Appartamento a Piano Secondo - Via S. Quasimodo
 NCEU Fg 36 - P.Ila 757 - Sub. 5

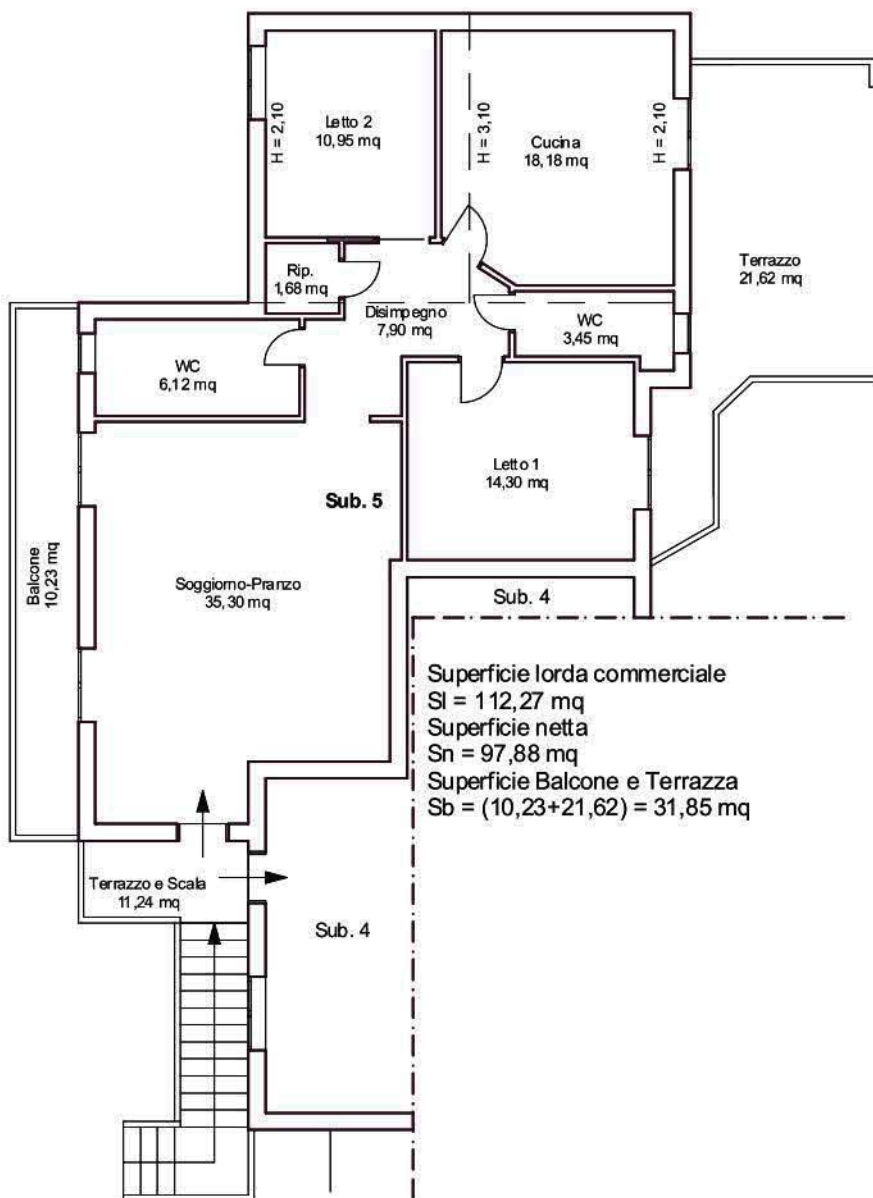

Nord

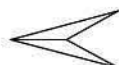

Scala 1 : 100 cm

Il C.T.U.
 Ing. Gianfranco CHIAPPETTA

PLANIMETRIA DA RILIEVO

COMUNE DI MONTALTO UFFUGO

Area Urbana a Piano Terra - Via S. Quasimodo
NCEU Fg 36 - P.IIa 757 - Sub. 7

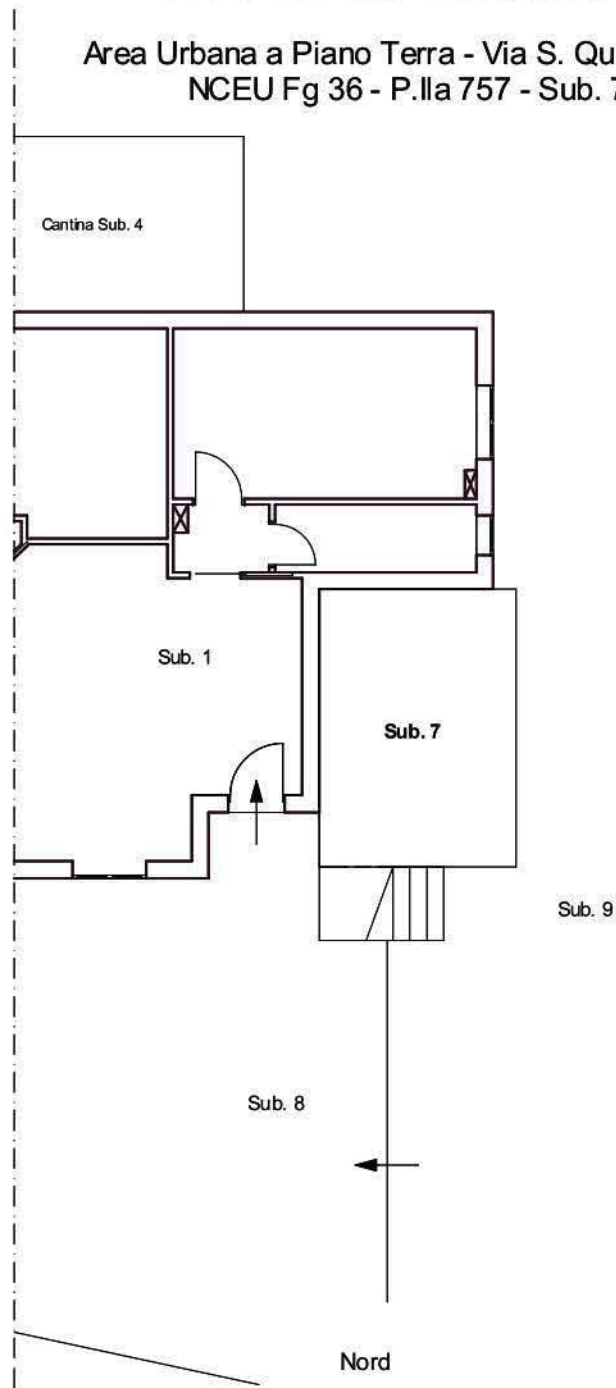

Scala 1 : 100 cm

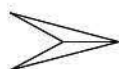

Il C.T.U.
Ing. Gianfranco CHIAPPETTA

PLANIMETRIA DA RILIEVO

COMUNE DI MONTALTO UFFUGO

Area Urbana a Piano Primo - Via S. Quasimodo
NCEU Fg 36 - P.Ila 757 - Sub. 13

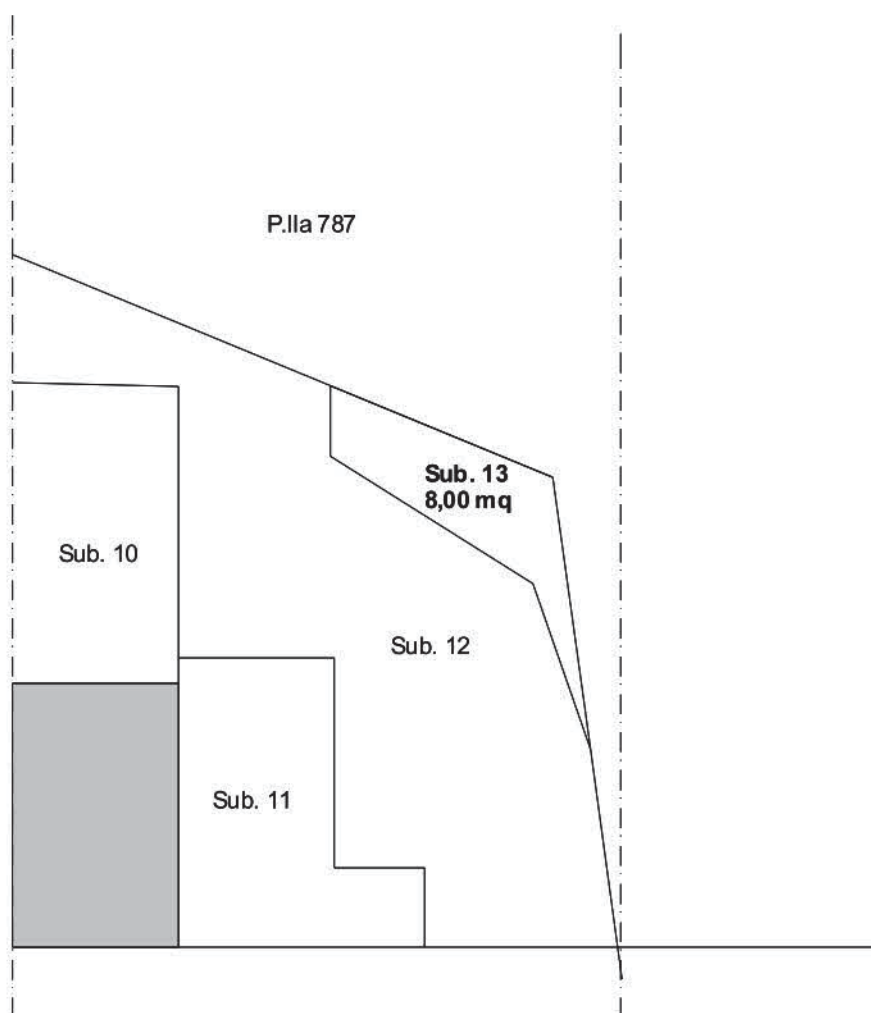

Nord

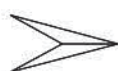

I C.T.U.

Ing. Gianfranco CHIAPPETTA

Scala 1 : 100 cm

PLANIMETRIA DA RILIEVO

COMUNE DI MONTALTO UFFUGO

Area Urbana a Piano Primo - Via S. Quasimodo
NCEU Fg 36 - P.Ila 757 - Sub. 14

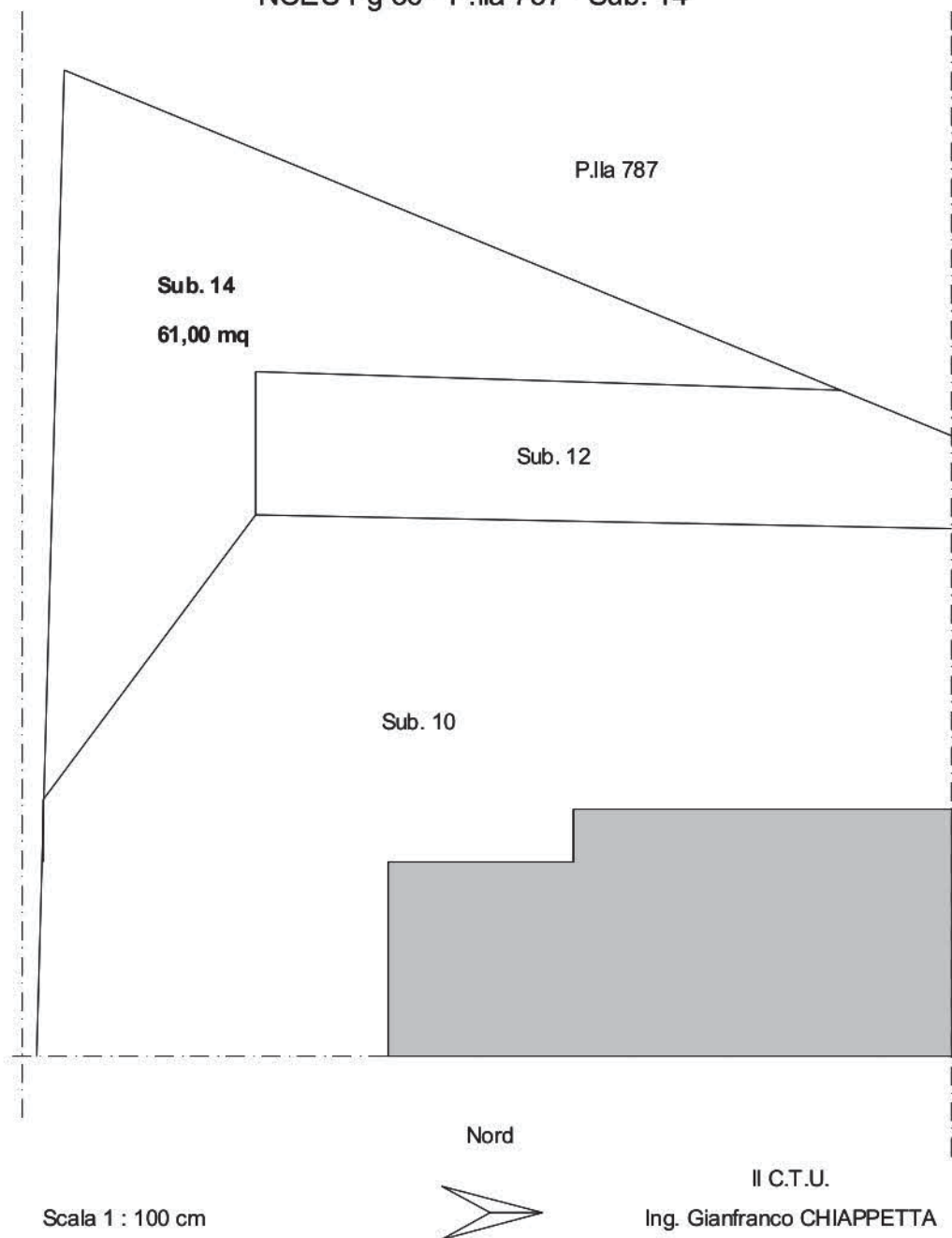

PLANIMETRIA DA RILIEVO

COMUNE DI MONTALTO UFFUGO

Locale Cantina a Piano Terra - Via S. Quasimodo
NCEU Fg 36 - P.Ila 757 - Sub.17

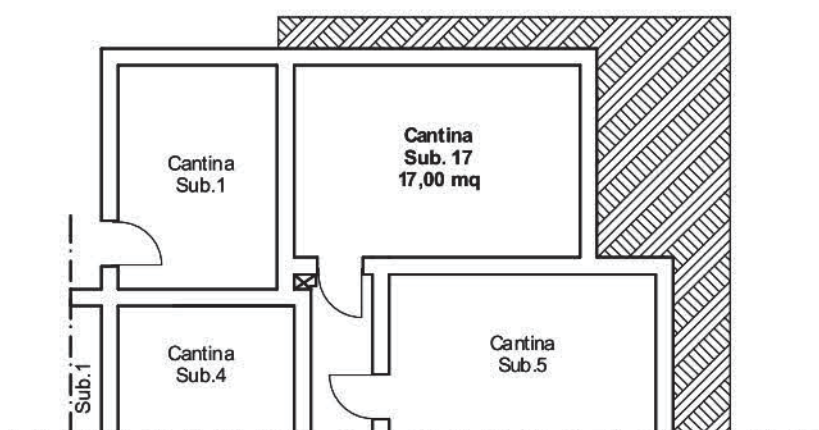

Nord



Scala 1 : 100 cm

Il C.T.U.

Ing. Gianfranco CHIAPPETTA

PLANIMETRIA DA RILIEVO

COMUNE DI MONTALTO UFFUGO

Locali Cantine a Piano Terra - Via S. Quasimodo
NCEU Fg 36 - P.Ila 757 - Sub. 1-3-4-5-17

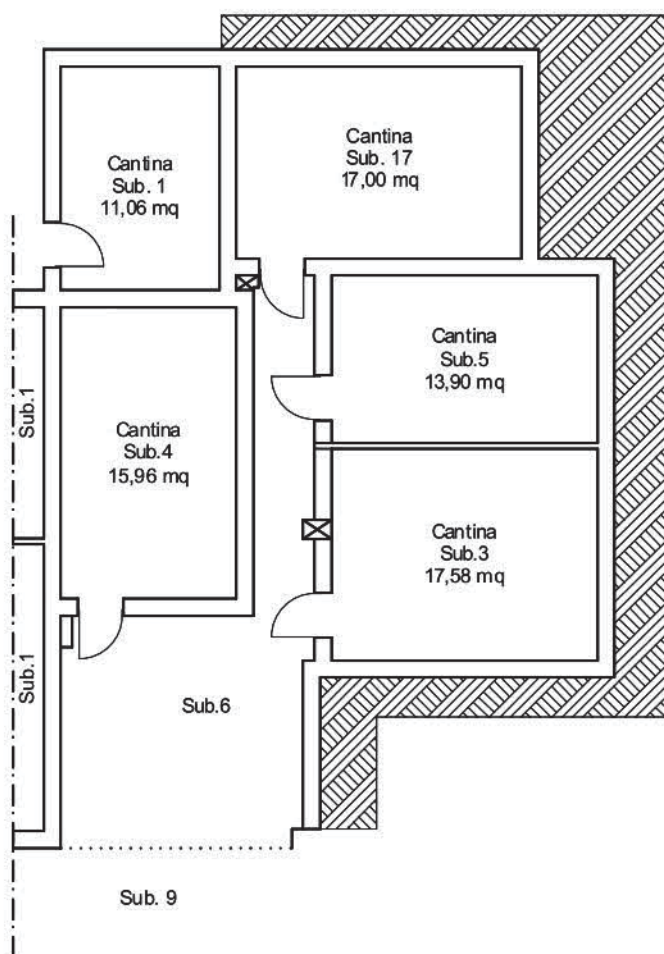

Nord



Scala 1:100

Il C.T.U.

Ing. Gianfranco CHIAPPETTA

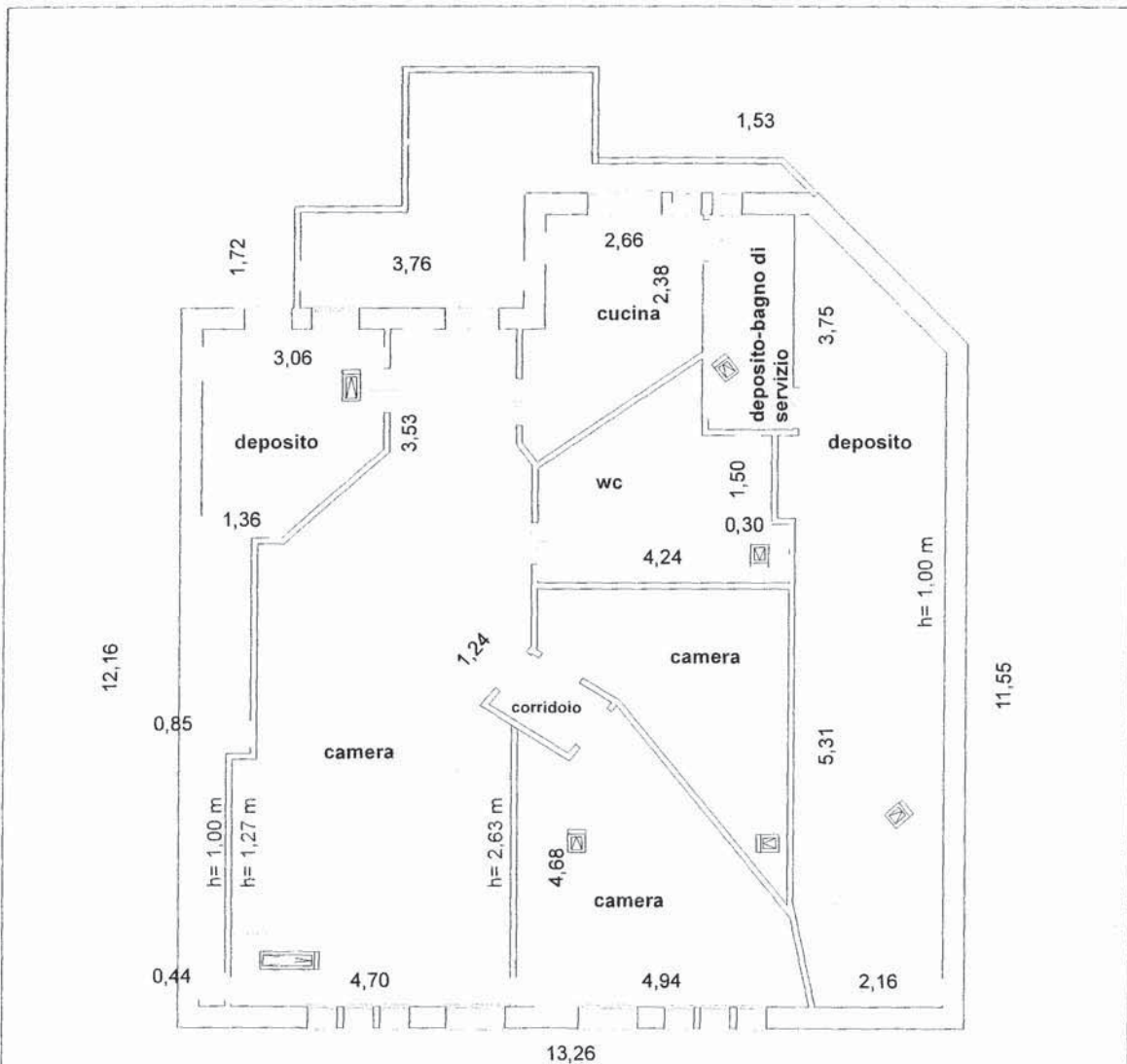

Proc. n. 53/08 R.G.E.

CTU
Ing. Antonio Reda

Scala Disegno
1:100

Planimetria dell'immobile Fig. 4 Part. 737 Sub. 10
Comune Marano Principato