

**Allegato n° 3**  
**Planimetria catastale**



MODULARIO  
F. rig. rend. 987



MINISTERO DELLE FINANZE  
DIPARTIMENTO DEL TERRITORIO  
**CATASTO EDILIZIO URBANO** (RDL 13-4-1939, n. 652)

MOD. BN (CEU)

LIRE  
500

Planimetria di u.i.u. in Comune di SAN VINCENZO L.C.: via VITTORIO EMANUELE II civ. ....

**PIANO TERRA H= 2.75**

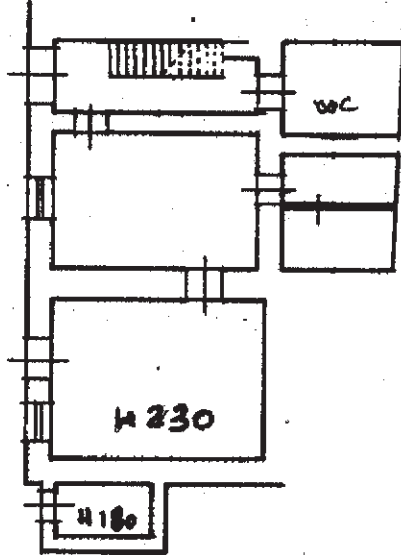

**PIANO PRIMO H. 2.72**

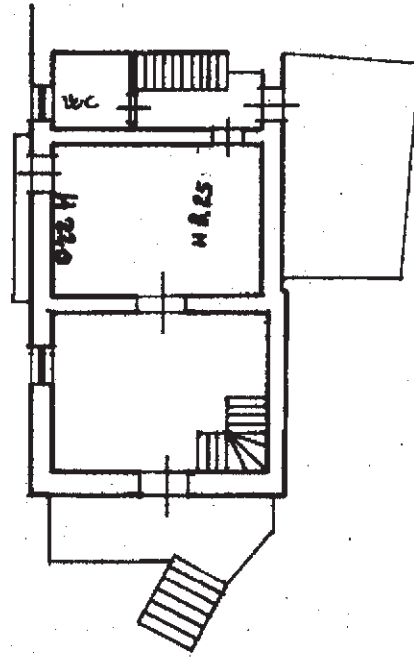

**PIANO SECONDO H. 2.65**

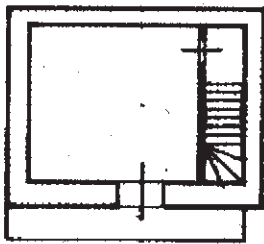

ORIENTAMENTO

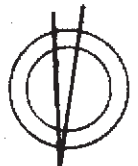

SCALA DI 1: 200

Dichiarazione di N.C.   
Denuncia di variazione

Compilata dal GEOMETRA  
(Titolo, cognome e nome)  
LORENZO LA VALLA

Iscritto all'albo dei GEOMETRI  
della provincia di CASERTA

data ..... Firma LORENZO LA VALLA

RISERVATO ALL'UFFICIO

Data presentazione: 20/06/2000 - Data: 30/09/2019 - n. CS0112468 - Richiedente LOIZZO EVELINA - Ultima Planimetria in atti  
Tot. schede: 1 - Formato di acq.: A4(216x297) - Part. di scala: 1:1

Catasto dei Fabbricati - Situazione al 30/09/2019 - Comune di SAN VINCENZO LA COSTA(1388) - < Foglio: 15 Particella: 68 - Subalterno 4 > Immobile grafiato  
VIA VITTORIO EMANUELE II n. SN piano: T-1-2-  
Firmato Da: LOIZZO EVELINA Ennesso Da: ARUBAPEC S.P.A. NG CA 3 Serial#: d0f81855cd2701ccc07280b1217e2225

MODULARIO  
F. - Catasto - 431



MINISTERO DELLE FINANZE  
DIPARTIMENTO DEL TERRITORIO

Mod. EP/1 CEU

Ufficio Tecnico Erariale di COSENZA

**ELABORATO PLANIMETRICO**

Pag. n. 1, di 1

**Ubicazione e riferimenti catastali dell'immobile**

Comune SAN VINCENZO LA COSTA C.T. Sez. Fgl. 15 Mapp. 60-70

Via/piazza V. EMANUELE II n. C.E.U. Sez. Fgl. 15 Mapp. 60-70

ESTRATTO DI MAPPA scala 1: 2000 Tipo mappale n. 1 del 1



RISERVATO ALL'UFFICIO TECNICO ERARIALE

L'operatore

Protocollo

Sostituisce il presente mod. EP/1 prot.

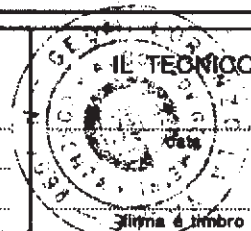

Stigma e timbro

Catasto dei Fabbricati - situazione al 30/09/2019 - Comune di SAN VINCENZO LA COSTA (I388) - < Foglio: 15 Particella: 68 - Elaborato planimetrico >

Firmato Da: LOIZZO EVELINA Emesso Da: ARUBAPEC S.P.A. NG CA 3 Serial#: d0f8185cd2701ccc07280b1217e2225

**Allegato n° 8.1**  
**Rilievo stato attuale del bene**  
**Scala 1:100**



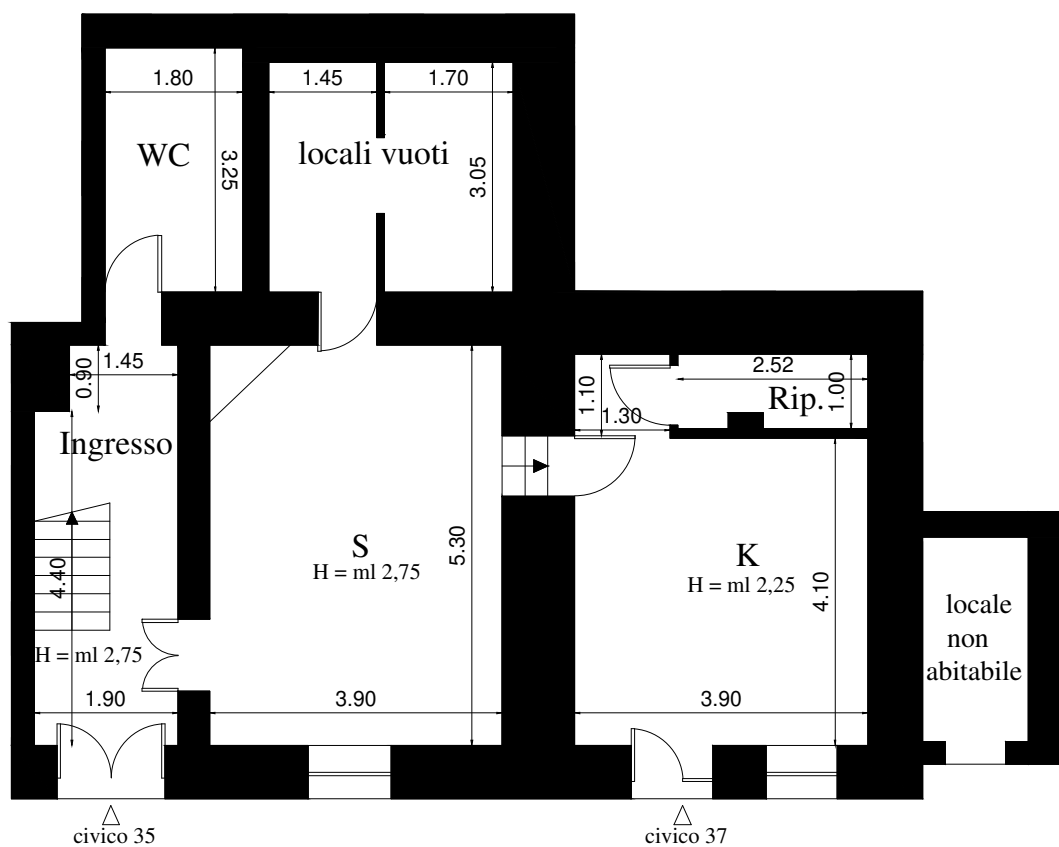
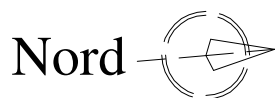

## PIANO TERRA

Comune di San Vincenzo la Costa (CS)

Foglio:15

Part.IIa 68 Sub 4 graffata con particella 90 Sub 5

Scala 1:100



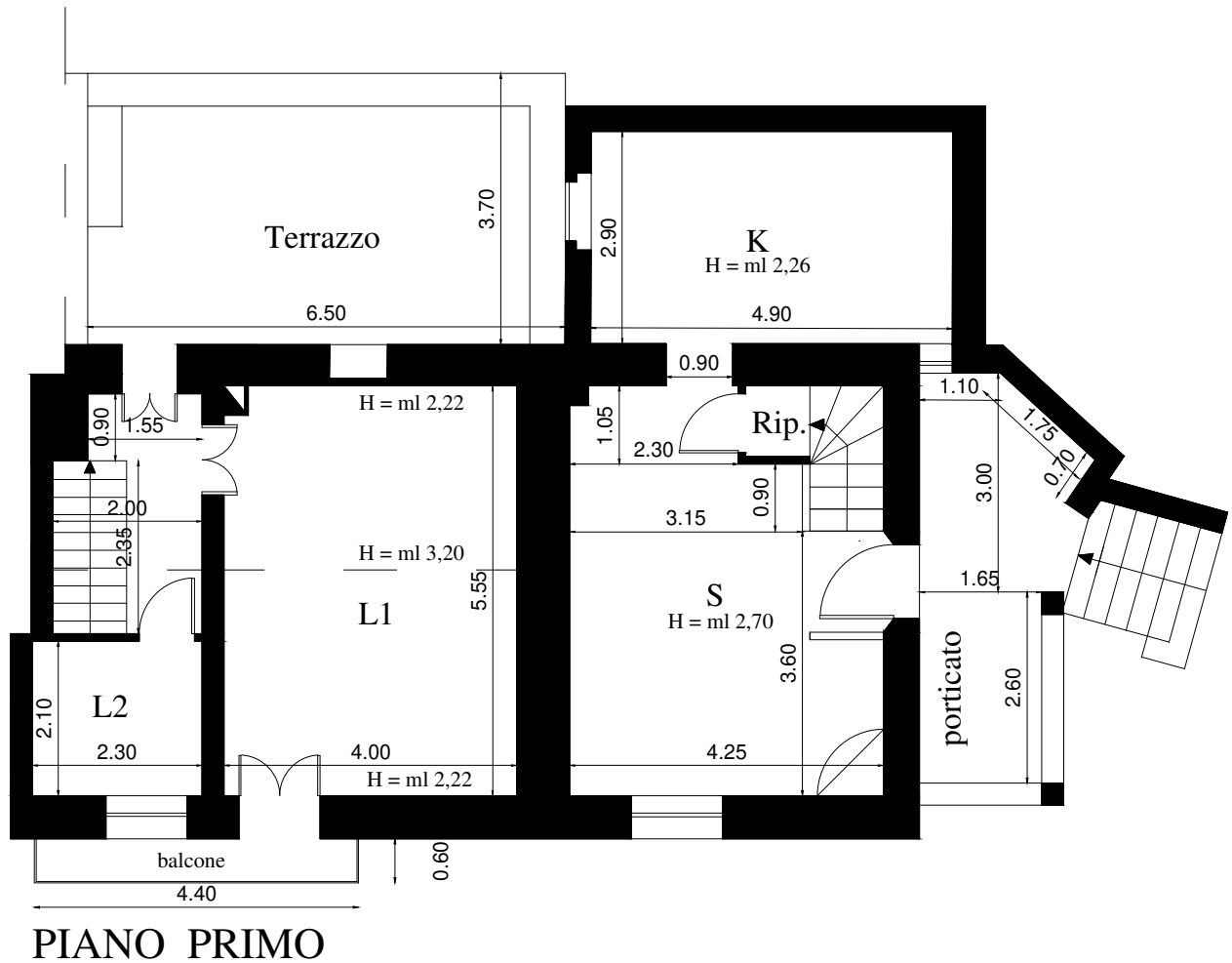

Comune di San Vincenzo la Costa (CS)  
Foglio:15  
Part.IIa 68 Sub 4 graffata con particella 90 Sub 5

Scala 1:100



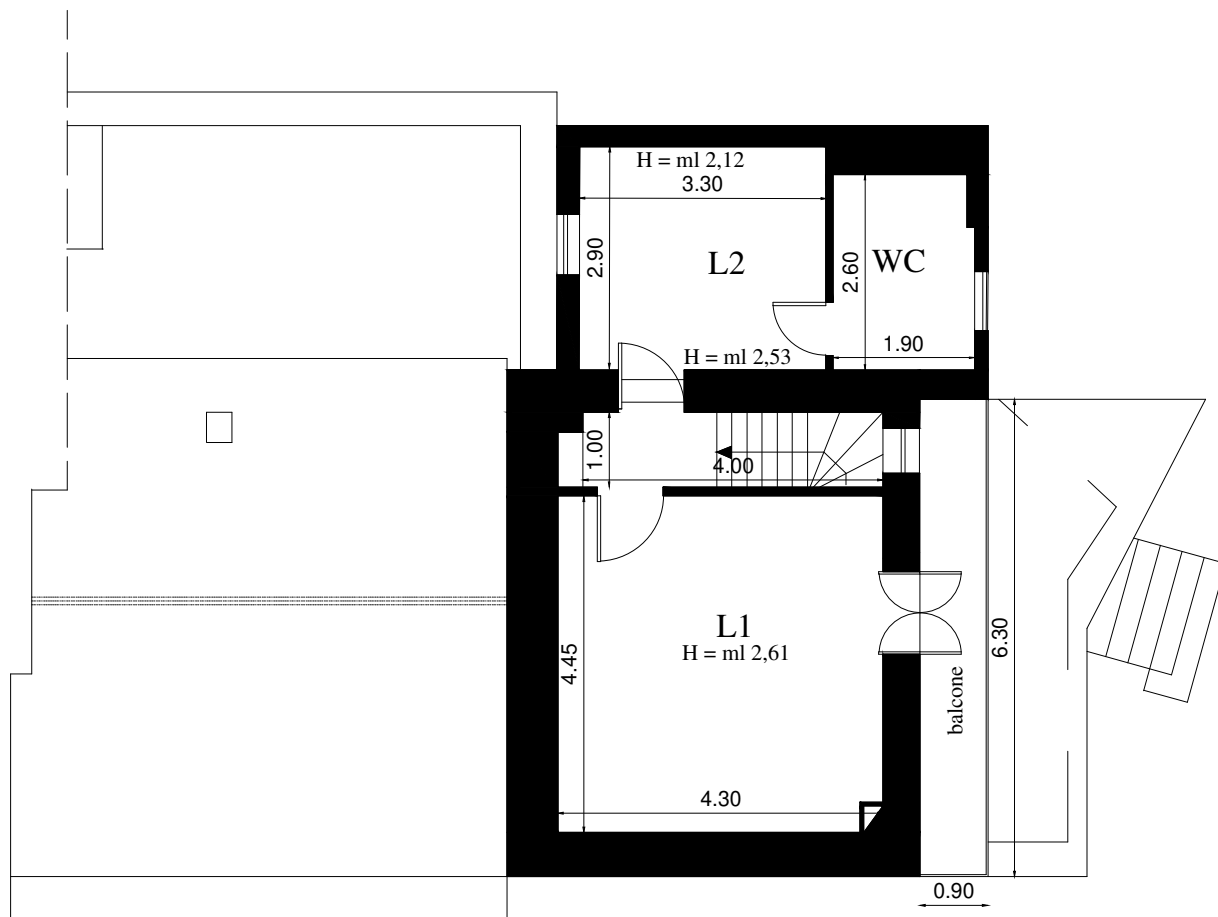

## PIANO SECONDO

Comune di San Vincenzo la Costa (CS)

Foglio:15

Part.IIa 68 Sub 4 graffata con particella 90 Sub 5

Scala 1:100



**Allegato n° 8.2**  
**Raffronto tra planimetria catastale e rilievo**  
**Scala 1:100**





## PIANO TERRA - CATASTALE

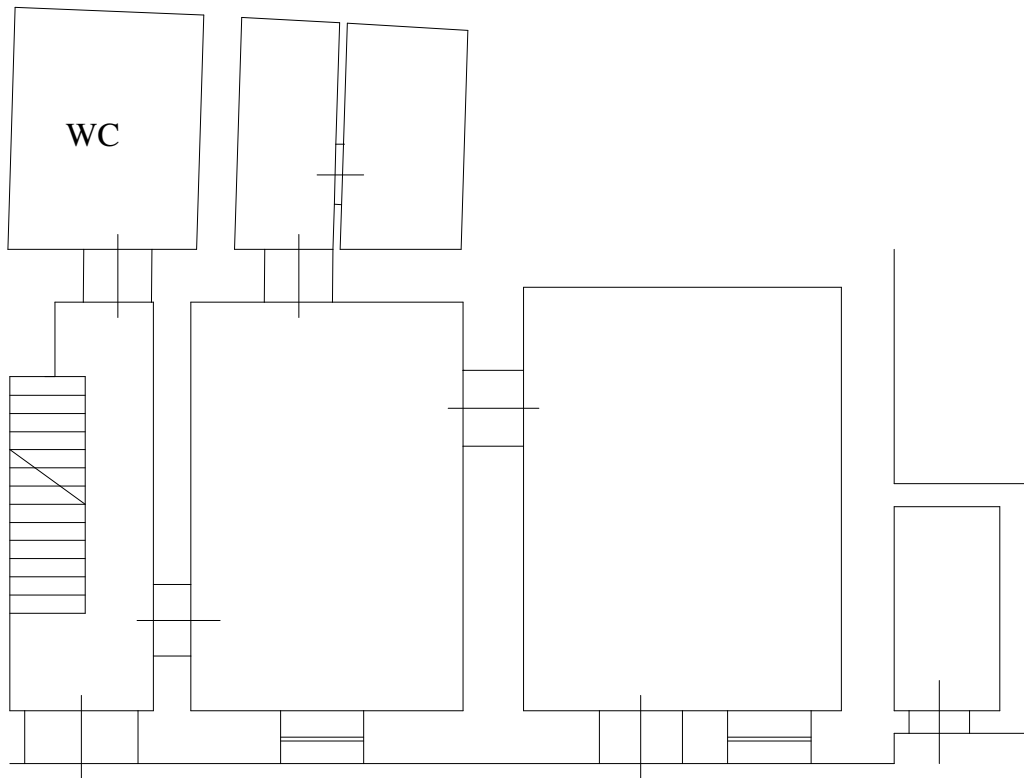

1:100

## PIANO TERRA - RILIEVO ATTUALE

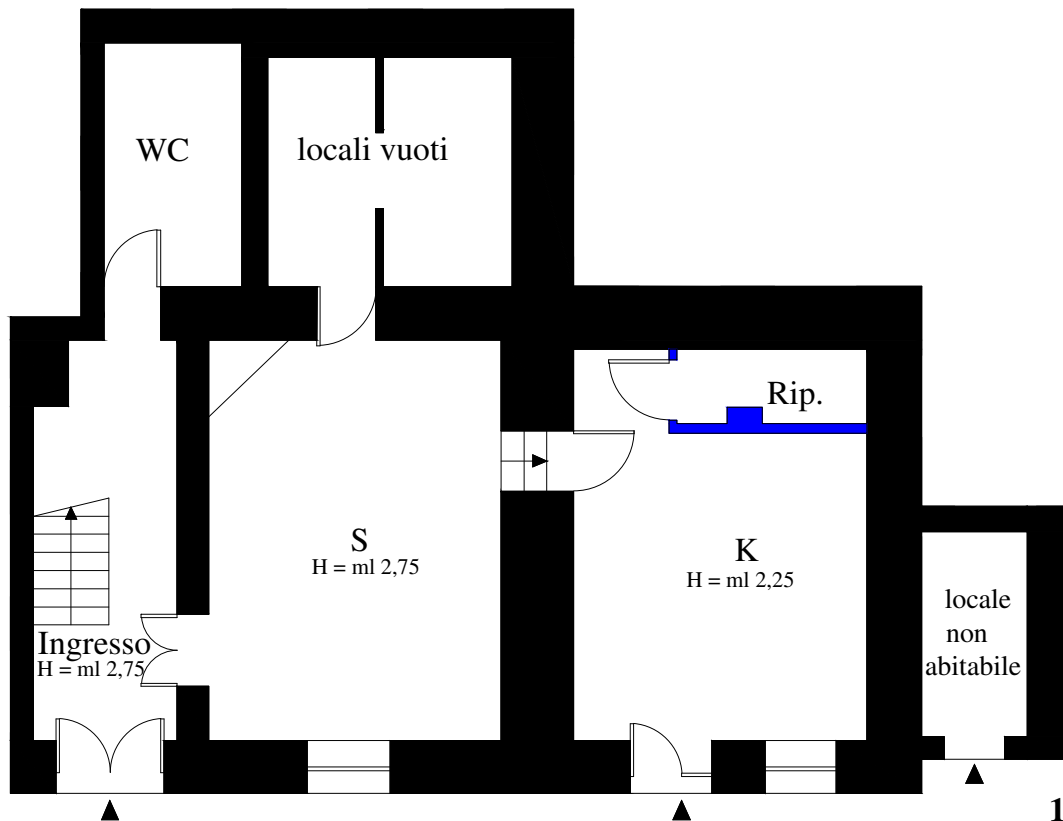

1:100

 Nuove realizzazioni



# PIANO PRIMO - CATASTALE

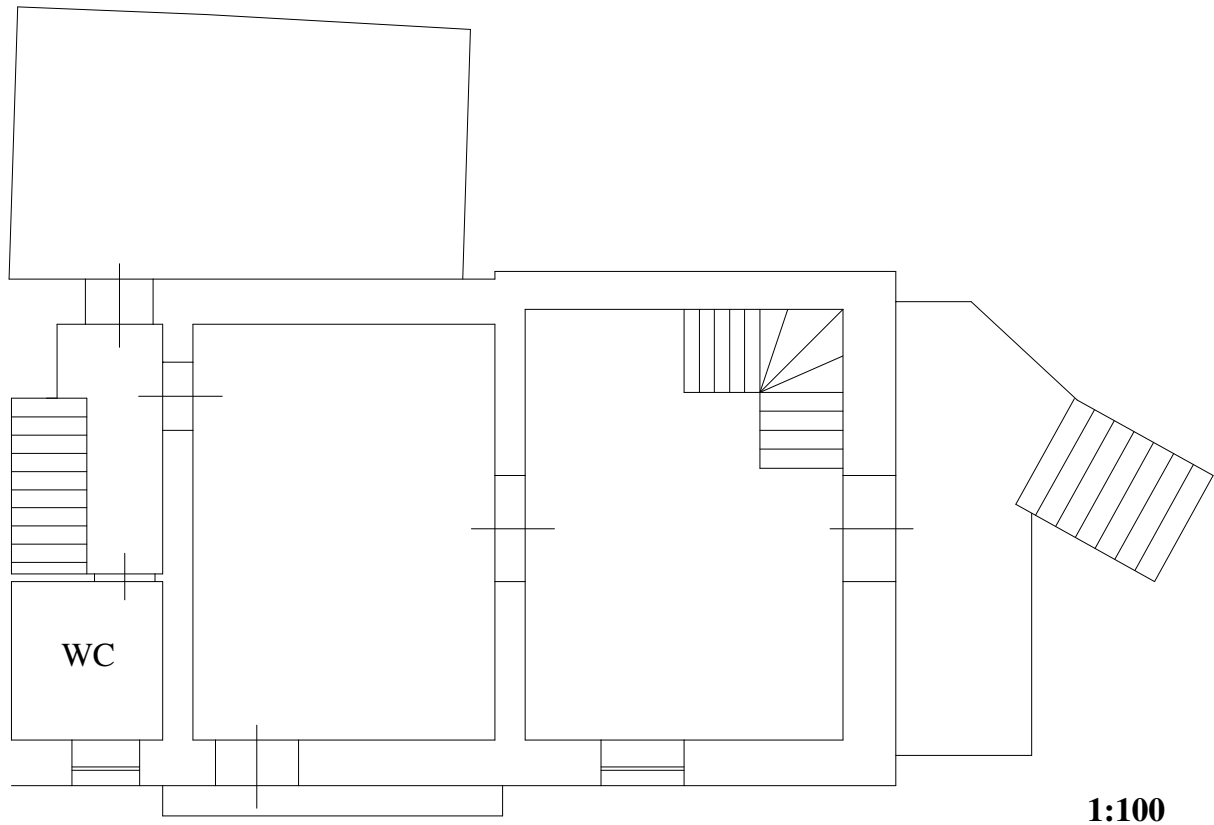

# PIANO PRIMO - RILIEVO ATTUALE

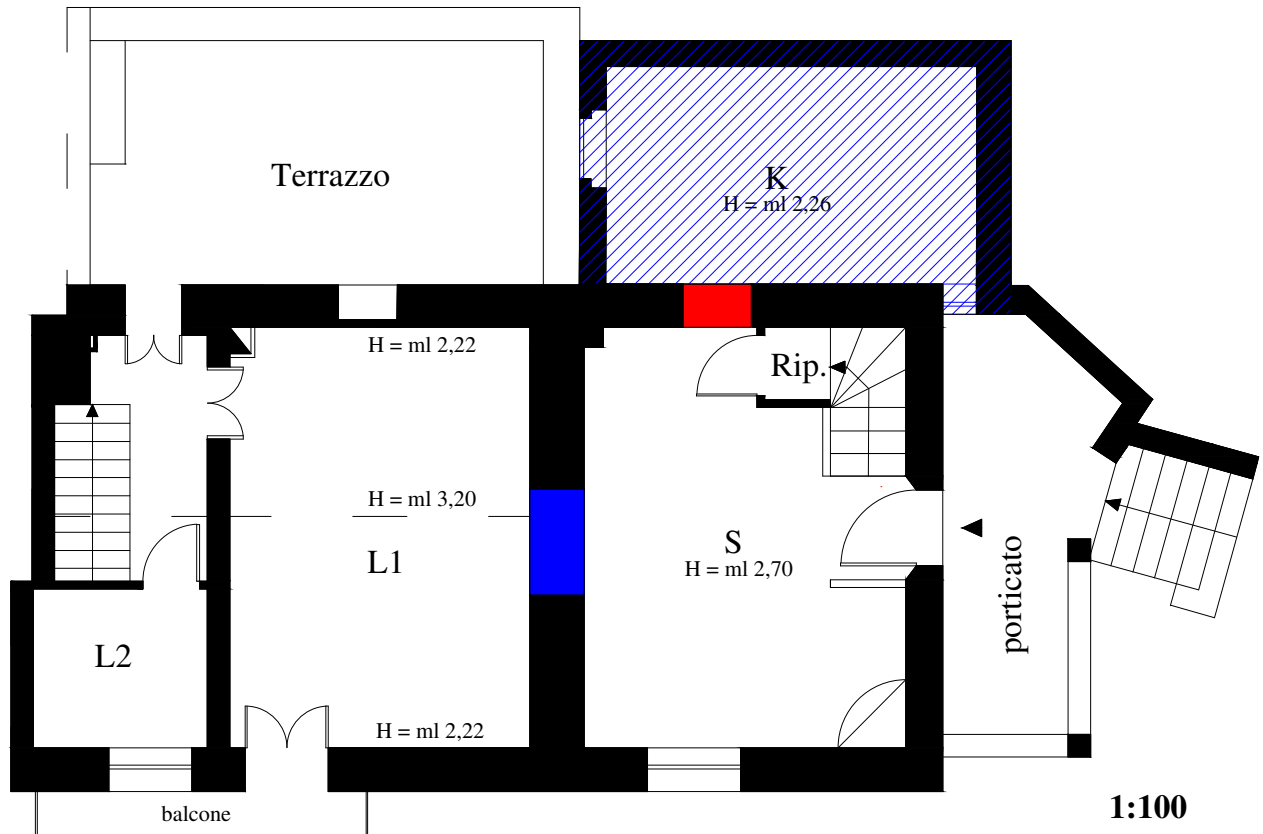

 Demolizioni

 Nuove realizzazioni

 Corpo aggiunto su terreno di altra proprietà



## PIANO SECONDO - CATASTALE

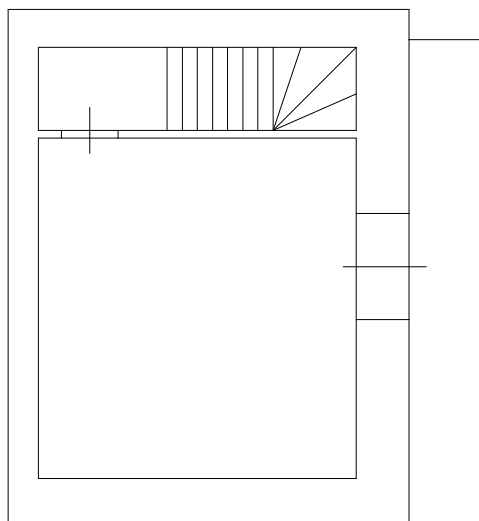

1:100

## PIANO SECONDO - RILIEVO ATTUALE

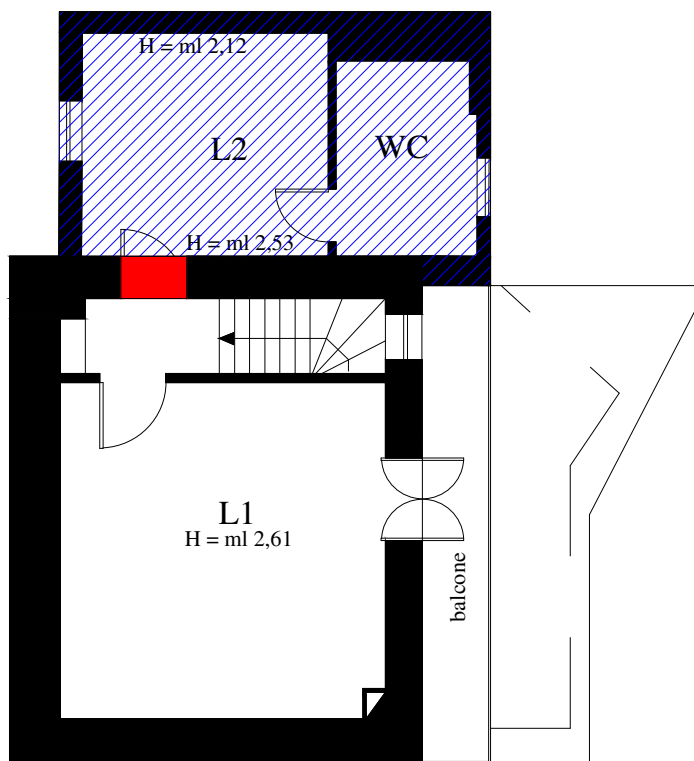

1:100

 Demolizioni

 Corpo aggiunto su terreno di altra proprietà



**Allegato n° 8.3**

**Rappresentazione grafica attuale dell'immobile  
suddiviso in 2 unità abitative**

**Scala 1:100**



PIANO TERRA

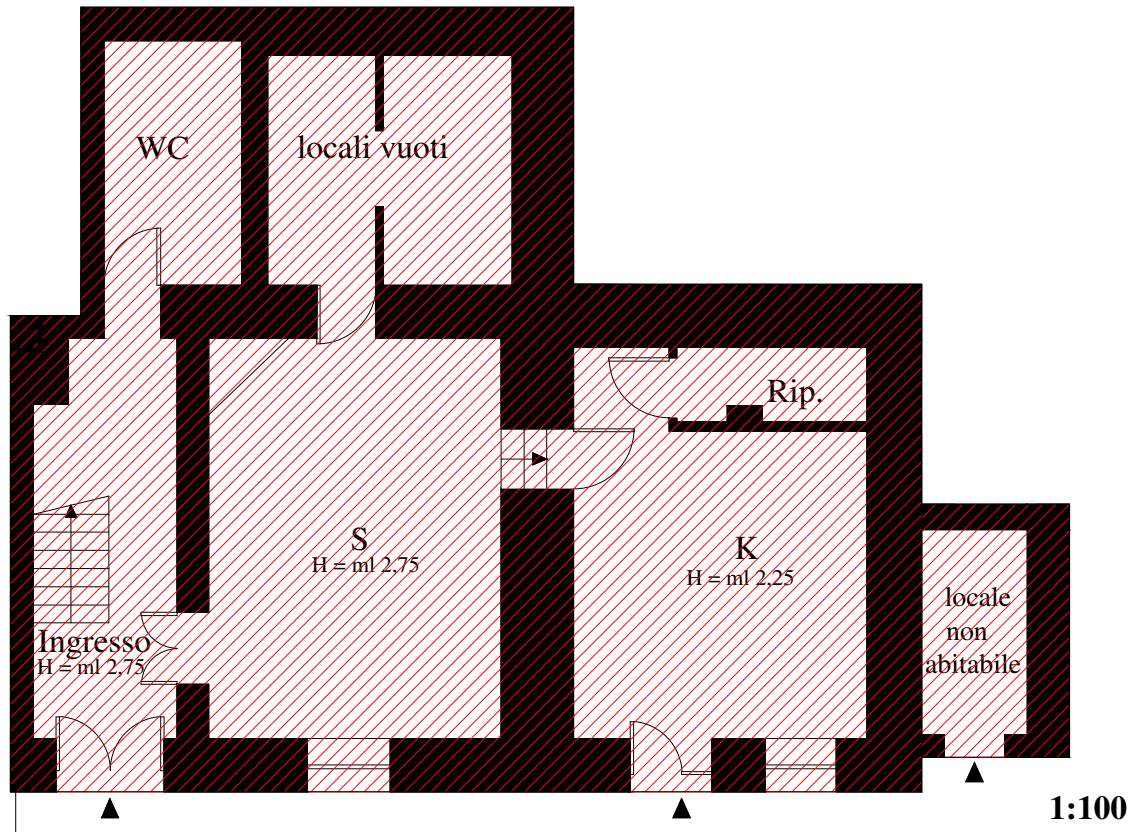

PIANO PRIMO

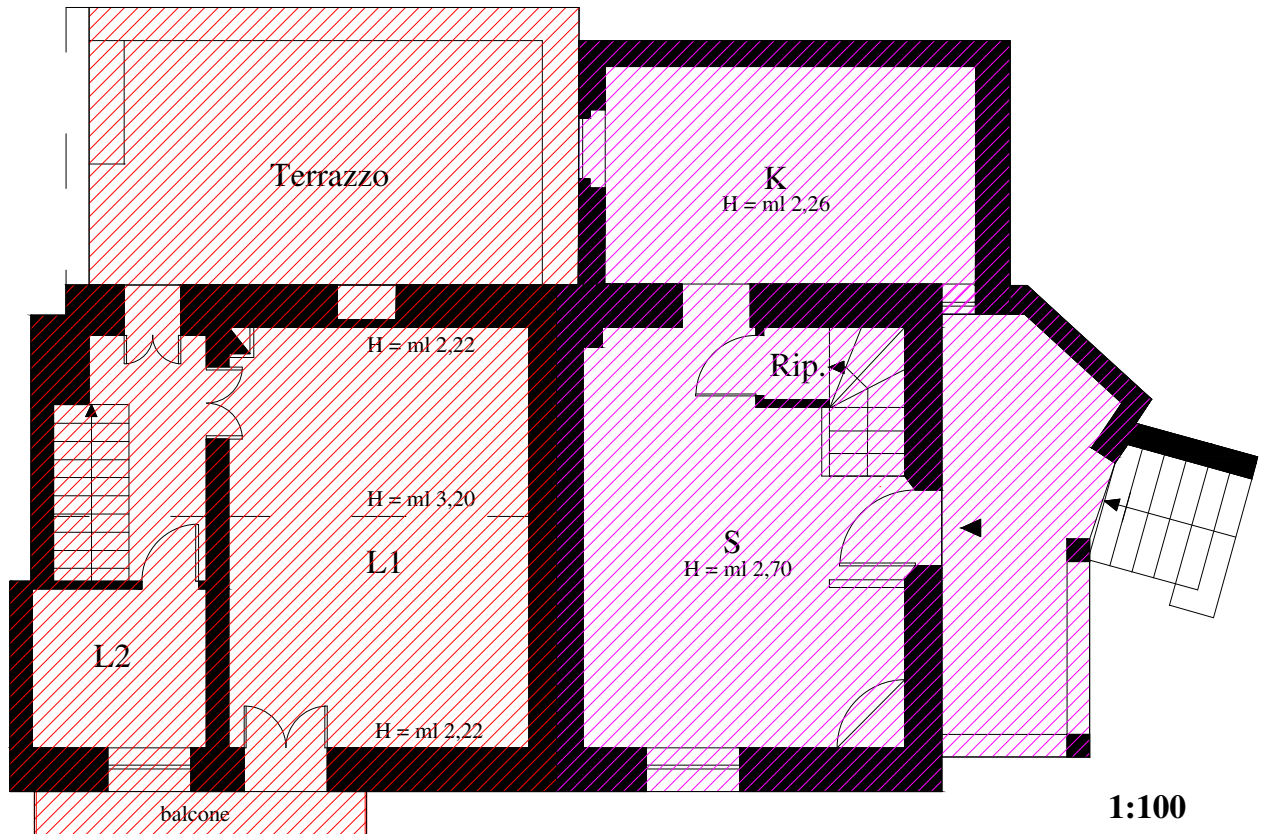

 Unità Immobiliare 1

 Unità Immobiliare 2



**PIANO SECONDO**

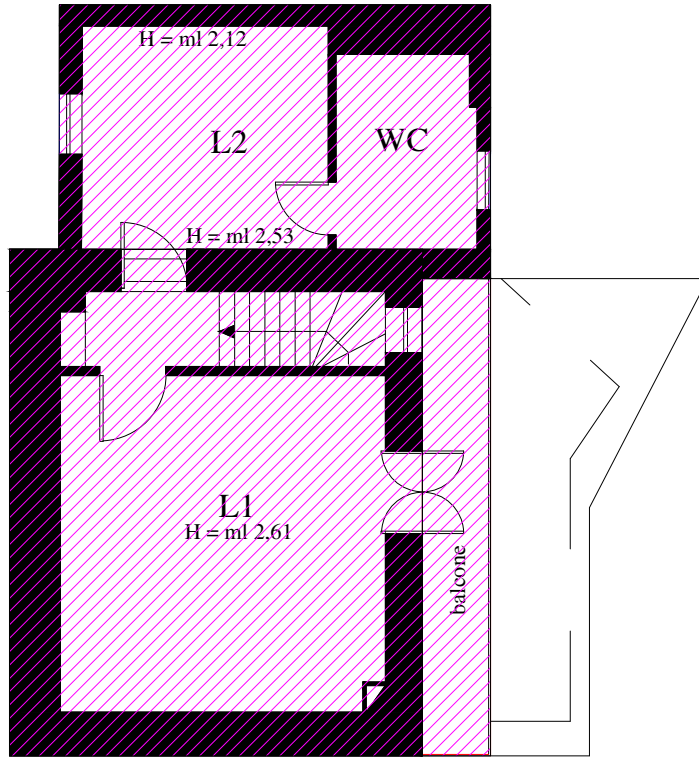

**1:100**



Unità Immobiliare 2



**Allegato n° 8.4**

**Mappale con indicazione dell'immobile oggetto di  
Di esecuzione e della parte aggiunta**

**Scala 1:1000**



N=25000

E=23300

1 Particella: 68

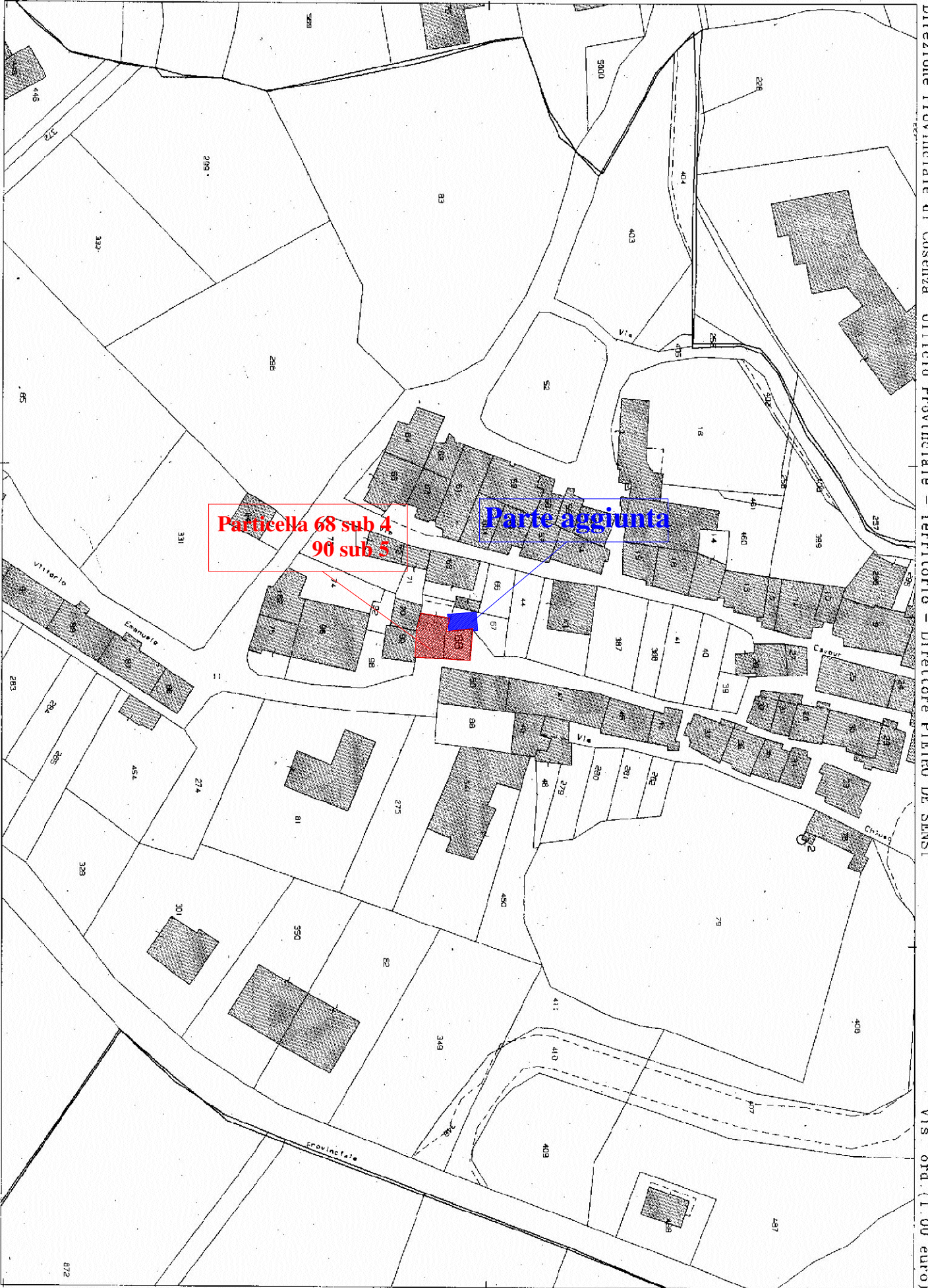

Direzione Provinciale di Cosenza Ufficio Provinciale - Territorio - Direttore PIETRO DE SENSI

Vis ord. (1 00 euro)

Comune: SAN VINCENZO LA COSTA  
Foglio: 15  
Richiedente: LOIZZO

Scala originale: 1:1000  
Dimensione cornice: 267.000 x 189.000 metri

30-Set-2019 10:21:39  
Prot. n. CS0112462/2019

Firmato Da: LOIZZO EVELINA Emesso Da: ARUBAPEC S.P.A. NG.CA.3 Serial#: d0f8185cd2701ccc07280b1217e2225