

TRIBUNALE ORDINARIO DI COSENZA

CONSULENZA TECNICA D'UFFICIO

ESECUZIONE IMMOBILIARE N. R.G.E. 232/2017

GIUDICE DELL'ESECUZIONE: Dott. Giorgio Previte

CREDITORE PROCEDENTE: Prelios Credit Servicing spa

DEBITORE: ██████████

UBICAZIONE: Via Siracusa n.21 Comune di Montalto Uffugo (CS)

GRUPPO TAVOLE:

Allegati

TAV N°:

8

ELABORATO:

Rilievo metrico e fotografico dei beni pignorati

SCALA:

IL CTU:

Ing. Mariagrazia Caputi

Novembre 2019

PIANTA PIANO TERRA (PARZIALMENTE INTERRATO) H_{libera}=2.67 scala 1.50

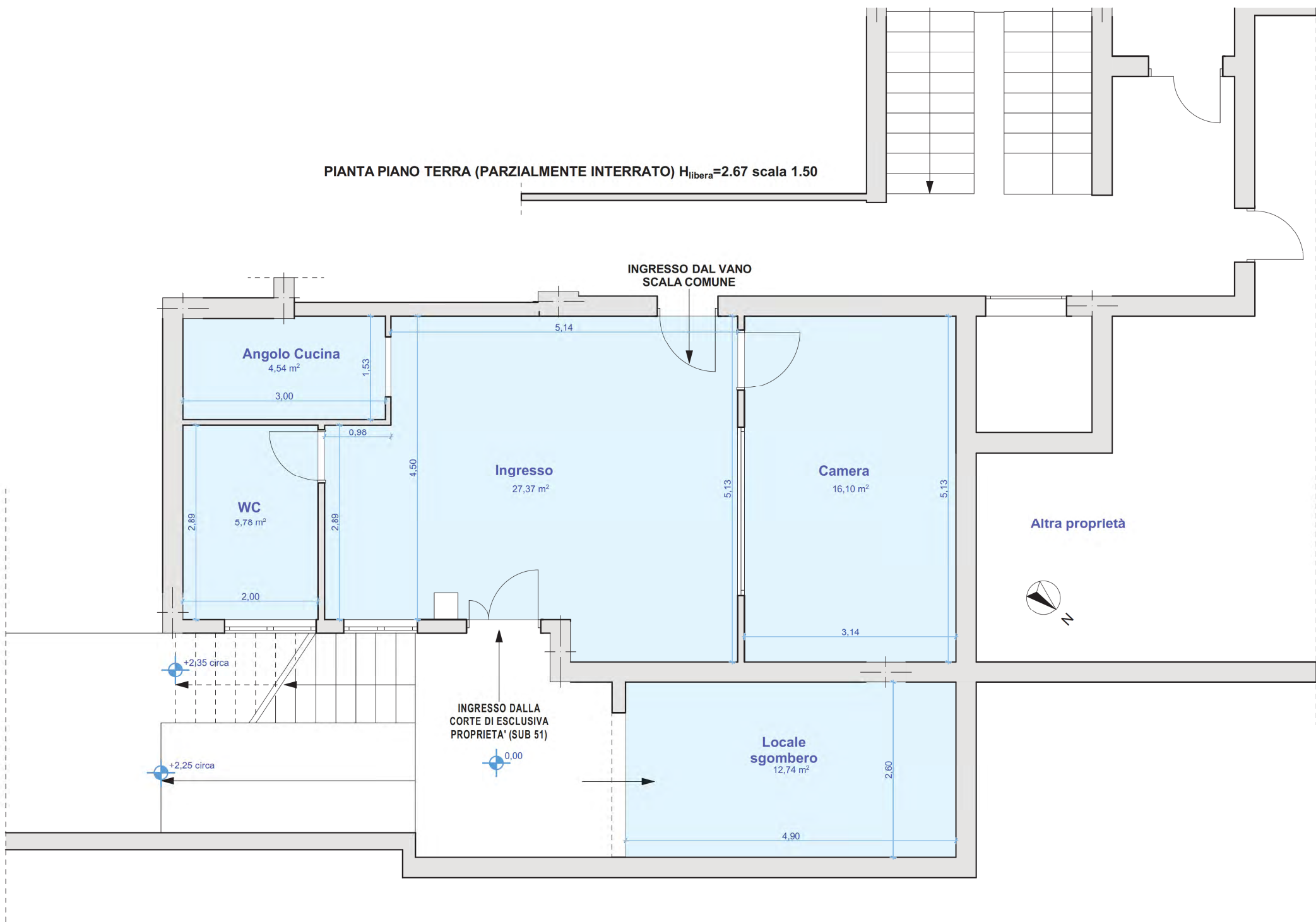

PIANTA PIANO PRIMO H_{libera}=2.70 scala 1.50

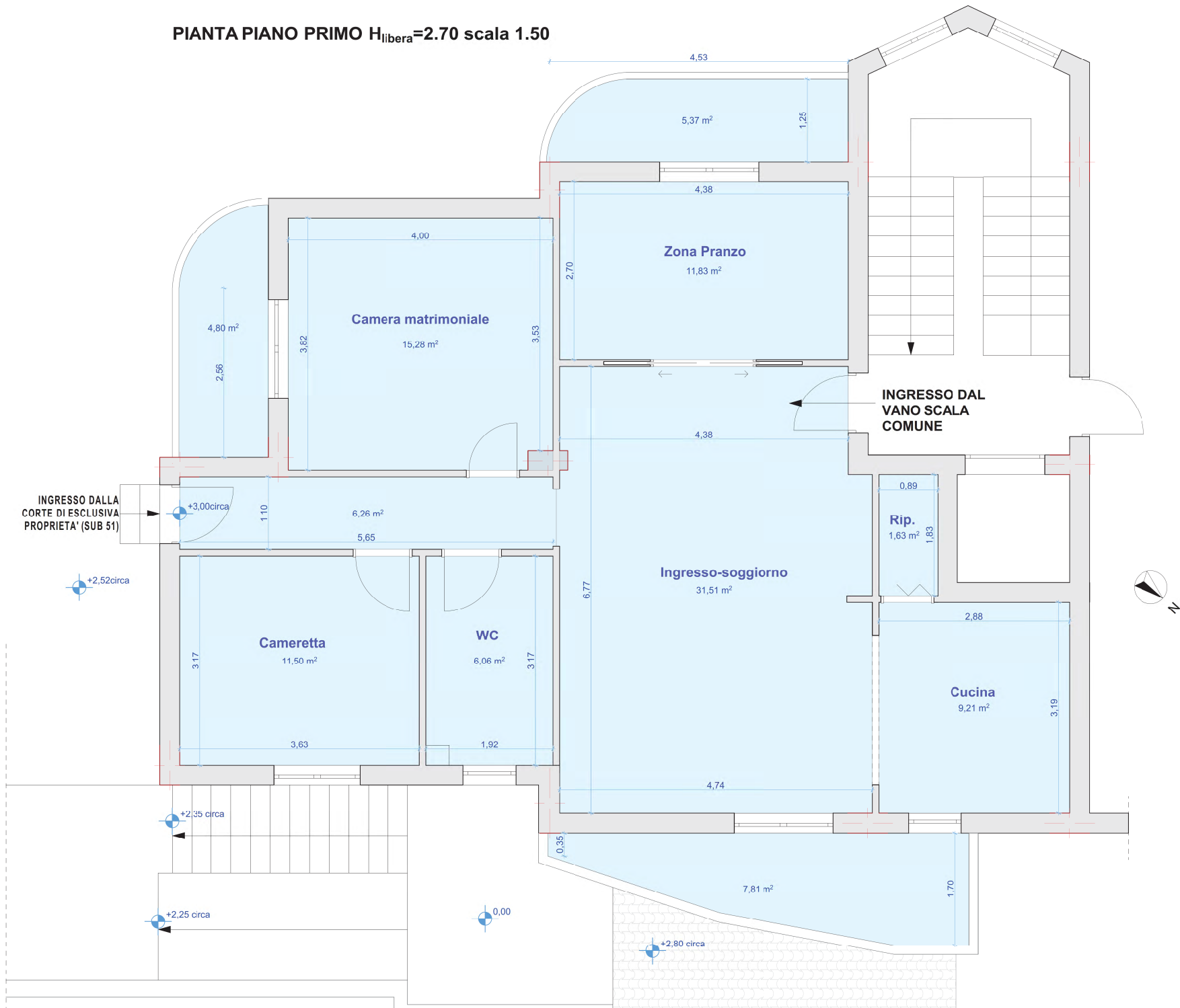

TRIBUNALE ORDINARIO DI COSENZA

CONSULENZA TECNICA D'UFFICIO

ESECUZIONE IMMOBILIARE N. R.G.E. 232/2017

GIUDICE DELL'ESECUZIONE: Dott. Giorgio Previte

CREDITORE PROCEDENTE: Prelios Credit Servicing spa

DEBITORE: ██████████

UBICAZIONE: Via Siracusa n.21 Comune di Montalto Uffugo (CS)

GRUPPO TAVOLE:

Allegati

TAV N°:

4

ELABORATO:

Documentazione Catastale

SCALA:

IL CTU:

Ing. Mariagrazia Caputi

Novembre 2019

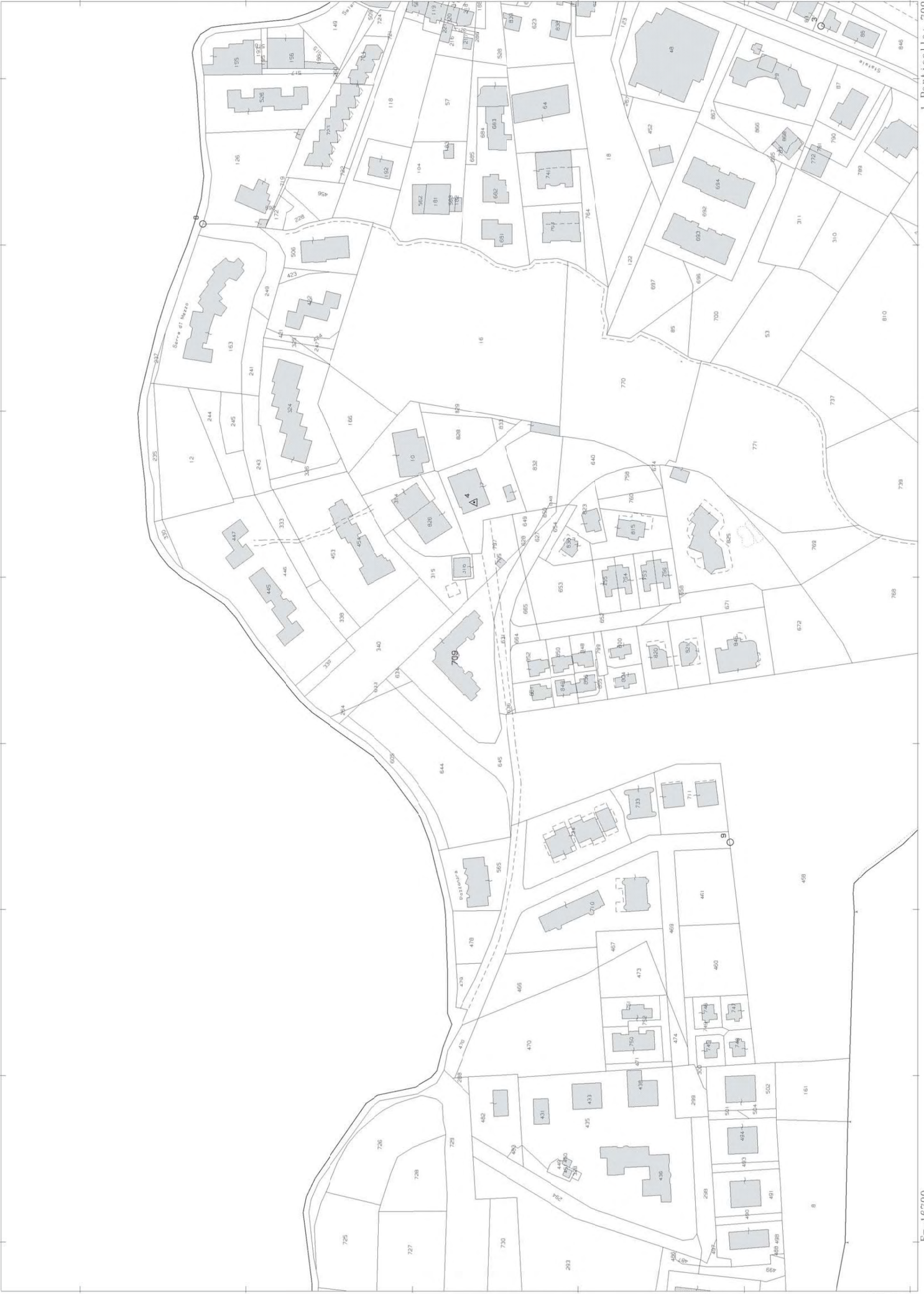

ELABORATO PLANIMETRICO
 Comune di Montalto Uffugo
 Dimostrazione grafica dei subalterni

Compilato da: XXXXXXXXXX
 Iscritto all'albo: Geometri
 Prov. Cosenza
 N. 2635

Sezione: Foglio: 74
 Particella: 709
 Tipo Mappale n. del
 Scala 1 : 500

Protocollo n. CS0481268 del 11/12/2009

Agenzia del Territorio
CATASTO FABBRICATI
 Ufficio provinciale di Cosenza

Pianta Piano Terra

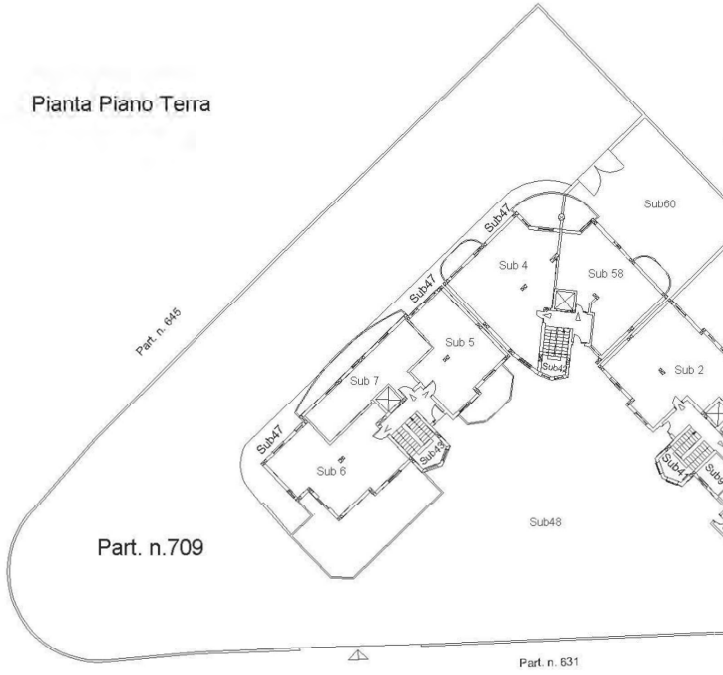

Pianta Piano Primo

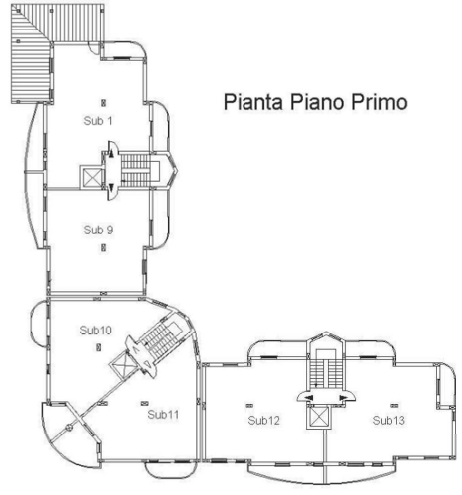

Pianta Piano Terzo

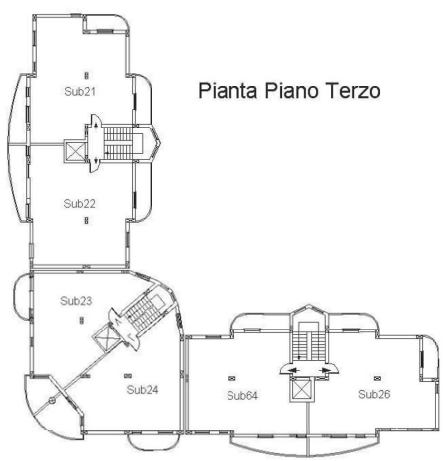

Pianta Piano Seminterrato

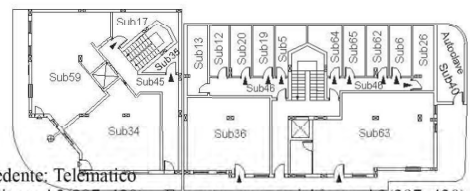

**Agenzia del Territorio
CATASTO FABBRICATI
Ufficio Provinciale di
Cosenza**

Dichiarazione protocollo n. CS0211677 del 13/05/2008

Planimetria di u.i.u. in Comune di Montalto Uffugo

Via Salerno

civ. SNC

Identificativi Catastali:

Sezione:

Foglio: 74

Particella: 709

Subalterno: 1

Compilata da:

Isritto all'albo:
Geometri

Prov. Cosenza

N. 2635

Scheda n. 1

Scala 1:200

Pianta Piano Terra

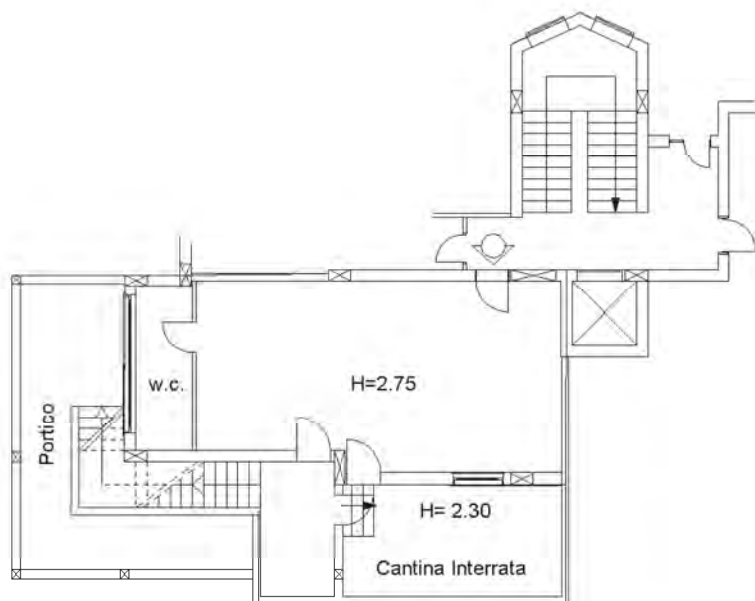

Pianta Piano Primo

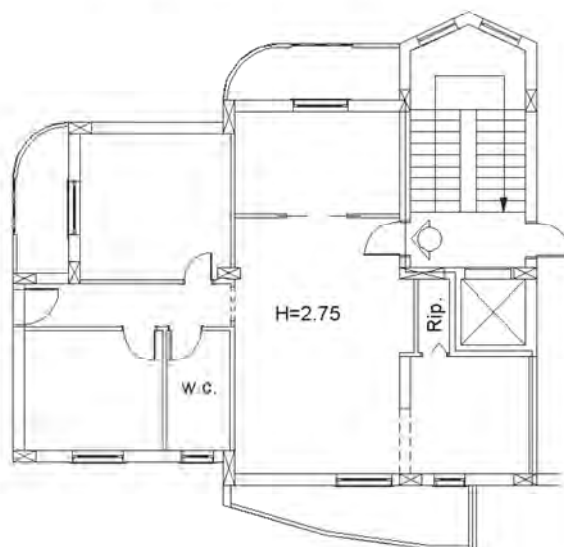

Ultima planimetria in atti

Data: 19/08/2019 - n. T88488 - Richiedente: CPTMGR84P49D086A

Totale schede: 1 - Formato di acquisizione: A4(210x297) - Formato stampa richiesto: A4(210x297)

Catasto dei Fabbricati - Situazione al 19/08/2019 - Comune di MONTALTO UFFUGO (F416) - < Foglio: 74 - Particella: 709 - Subalterno: 1 >
VIA SALERNI SNC piano: T-1 scala: A;

**Agenzia del Territorio
CATASTO FABBRICATI
Ufficio Provinciale di
Cosenza**

Dichiarazione protocollo n. CS0211677 del 13/05/2008

Planimetria di u.i.u. in Comune di Montalto Uffugo

Via Salerno

civ. SNC

Identificativi Catastali:

Sezione:

Foglio: 74

Particella: 709

Subalterno: 1

Compilata da:

Iscritto all'albo:
Geometri

Prov. Cosenza

N. 2635

Scheda n. 1

Scala 1:200

Pianta Piano Terra

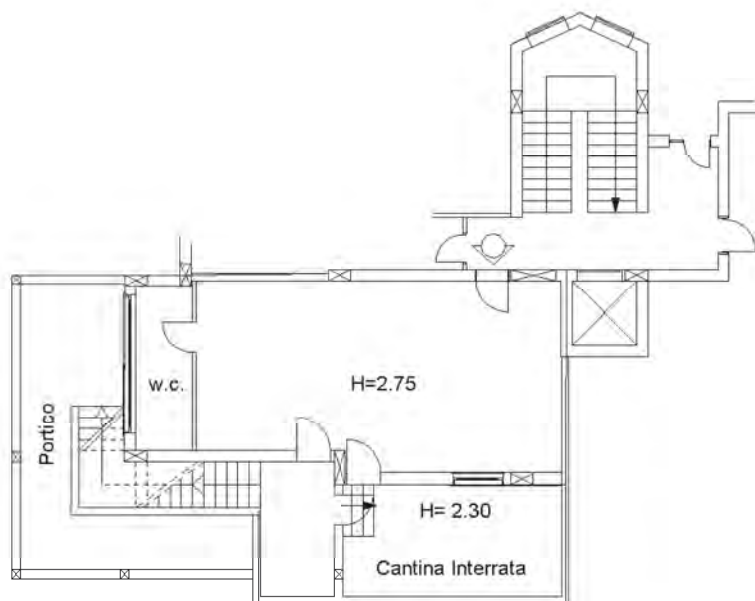

Pianta Piano Primo

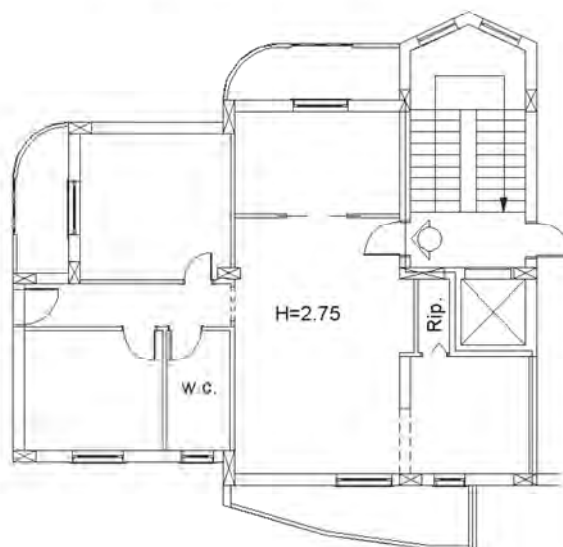

Ultima planimetria in atti

Data: 19/08/2019 - n. T88489 - Richiedente: CPTMGR84P49D086A

Totale schede: 1 - Formato di acquisizione: A4(210x297) - Formato stampa richiesto: A4(210x297)