

STUDIO DI INGEGNERIA
DOTT . ING . SANDRO NUDO
VIALE MARINELLA 64 - 87030 FALCONARA ALBANESE (CS)

TRIBUNALE CIVILE DI COSENZA
ESECUZIONE IMMOBILIARE 207/2018 R.G.E.

promosso da:

CREDITO COOPERATIVO CENTRO CALABRIA SOCIETA' COOPERATIVA

nei confronti di:

[REDACTED]

I

ALLEGATO E

Rilievo e sovrapposizione stato attuale e di progetto, con
individuazione delle difformità

Esperto incaricato:

Dott. Ing. Sandro NUDO

Viale Marinella, 64

87030 Falconara Albanese (CS)

tel.338/7794008 - fax 098417801418



Pianta

scala 1:100

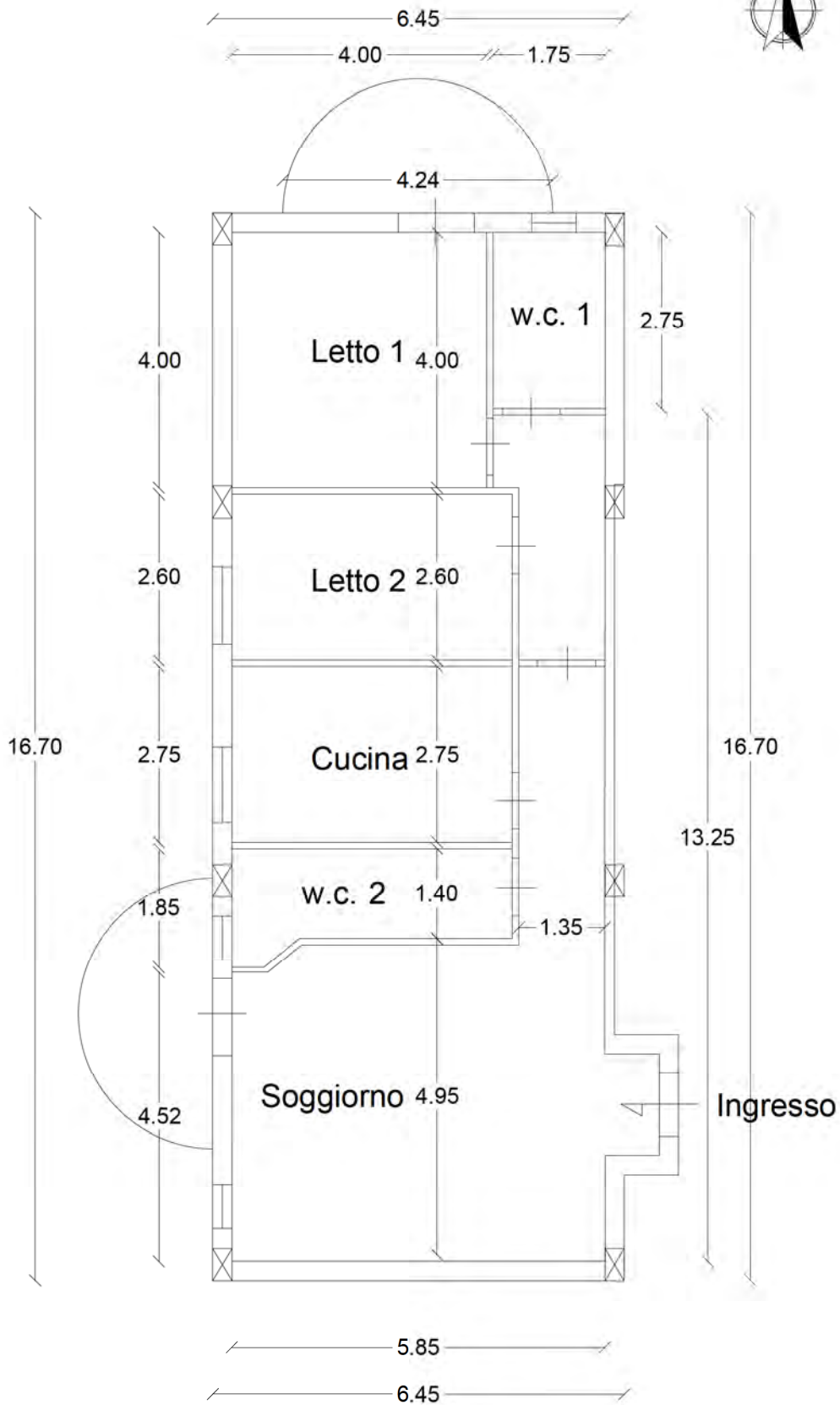

ALLEGATO
 CONC. ED. 3/2001
 CONFORME ALL'ORIGINALE



SOVRAPPOSIZIONE PIANTA STATO ATTUALE (e catastale), CON PIANTA DI PROGETTO APPROVATA
 scala 1:200

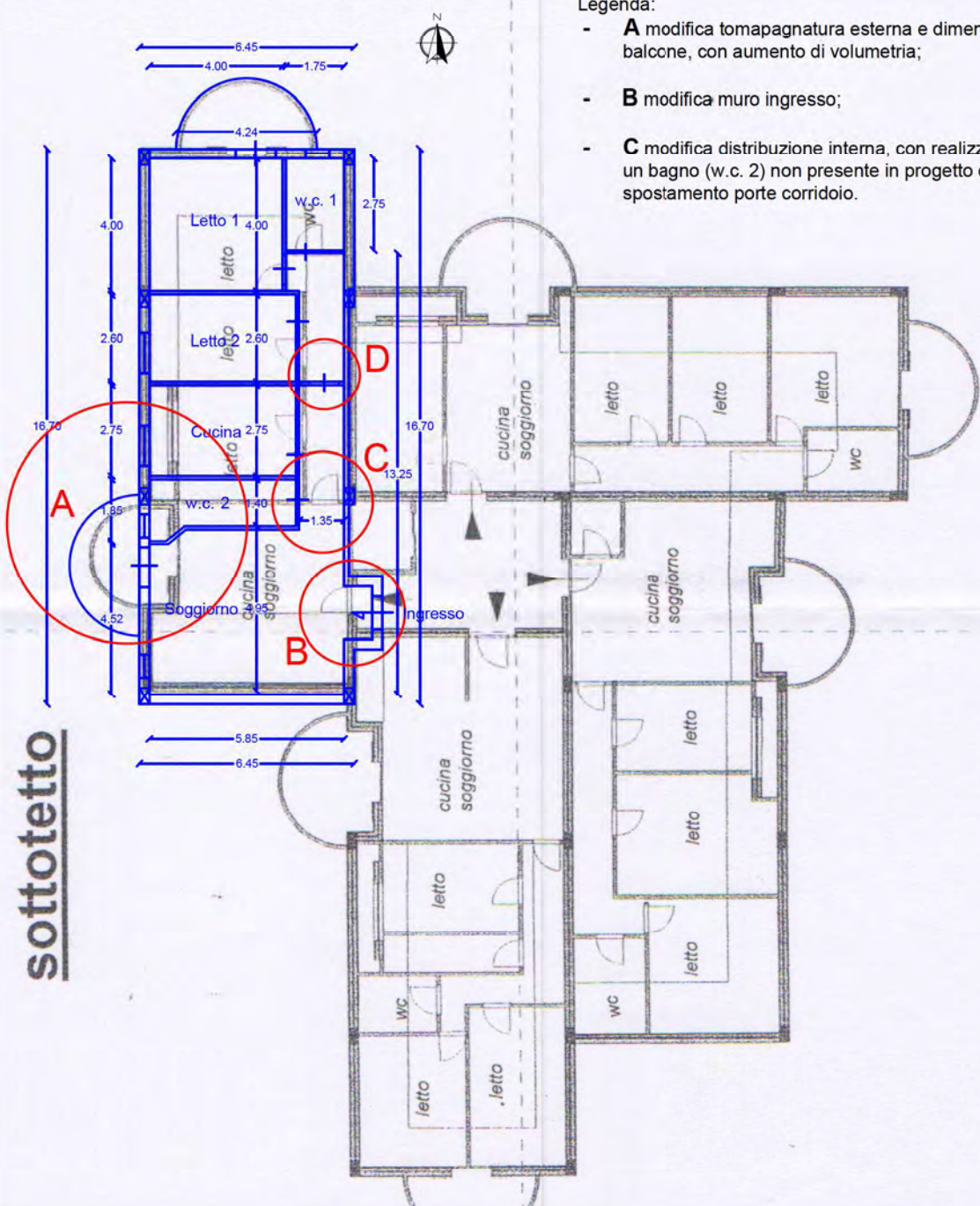

- Legenda:
- **A** modifica topagnatura esterna e dimensione balcone, con aumento di volumetria;
 - **B** modifica muro ingresso;
 - **C** modifica distribuzione interna, con realizzazion e di un bagno (w.c. 2) non presente in progetto e spostamento porte corridoio.

sottotetto