

## ALLEGATO B

- Documentazione Fotografica;

Foto n° 1 – Vista foto dell'area interessata, è evidenziata con freccia il fabbricato di cui fa parte, località pasquali – via Folco Ruffo di Calabria, I.



Foto n° 2 – Veduta estropolata da Google Maps- Fabbricato nella sua interezza, di cui è parte integrante la u.l. oggetto di procedura - foglio mappa 7 particelle 164 ,

Google Maps - 4 Via Saverio Ottavio



Il Consulente

arch. Salvatore CALOIERO \_\_\_\_\_

Foto n° 3 – Vista generale di parte fabbricato indicato dal segno arancio – Con la freccia è indicato la u.l. posta al piano S-T-H, oggetto di procedura, comune di Mendicino (CS), fotografata dalla strada Comunale. (beni immobili foglio di mappa 7 particella n° 164, sono visibili alcune rifiniture esterne quali cancello metallico, recinzione esterna e tettoia cancello carabile e pedonale.



Foto n° 4 – Veduta recinzione u.l. - foglio di mappa 7 Particella n° 164 – dalla strada comunale via Folco Ruffa di Calabria



Il Consulente

arch. Salvatore CALOIERO \_\_\_\_\_

Foto n° 5 - Vista particolare dell'alto del cortile area interna e del fabbricato intero.



Foto n° 6 - Vista fabbricato cortile interno, parte posteriore. sono visibili le finestre vetri, provviste di inferriate.



Il Consulente

arch. Salvatore CALOIERO \_\_\_\_\_

Foto n° 7 – Vista ingresso al piano seminterato, sono visibili le finiture della piastrellatura del cortile e la tettoia 2 (Ct. Allegato G3).



Foto n° 8 – Vista lato frontale piano Seminterato, sono visibili i materiali di intelaiatura in ferro e tegole della tettoia 1 (Ct. Allegato G3).



Foto n° 9 – Vista cortile interno posteriormente al fabbricato, piantumato con alberi da frutto e provvisto di camminamenti piastrellati, indicati dalla freccia.



Il Consulente

arch. Salvatore CALOIERO \_\_\_\_\_

Foto n° 10 – Vista esterna fabbricato, è visibile la porta garage, e la terrazza I (Cfr. Allegato G3).



Foto n° 11 – Vista interna locale seminterato funge sostanzialmente da deposito.



Foto n° 12 – Vista interna locale al piano seminterato.



Foto n° 13 – Vista interna wc locale piano seminterato.



Il Consulente

arch. Salvatore CALOIERO \_\_\_\_\_

Foto n° 14 - Vista interno piano seminterato, visibile il caminetto esistente.



Foto n° 15 - Vista interna scala che conduce dal piano seminterato al piano terra (trabato del fabbricato), sono visibili le rifiniture in marmo travertino di buona qualità.



Foto n° 15 - Vista esterno Ingresso al piano terra/trabato.

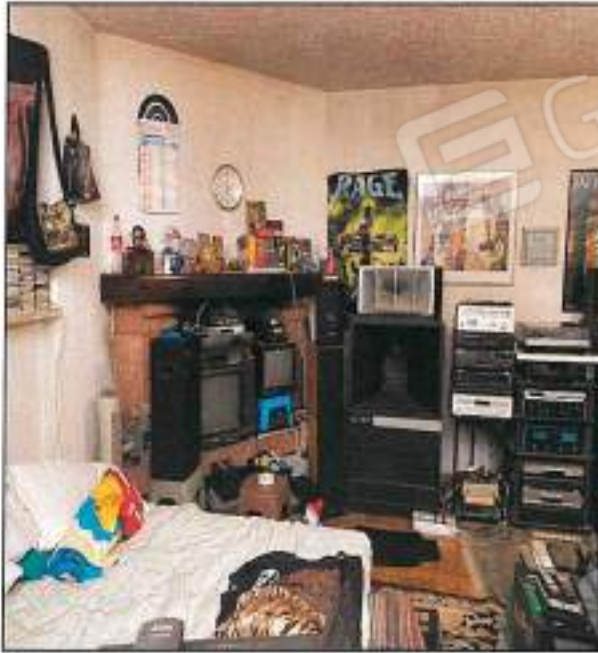

Foto n° 16 - Vista interna ingresso piano terra /trabato, sono visibili le rifiniture in ceramica dell'epoca di costruzione di buona qualità .



Consulente

arch. Salvatore CALOIERO \_\_\_\_\_

Foto n° 17 – Vista dal piano terra/terzato, cortile interno, visibile le terrazze dell'alto n° 1 e n° 2 (Cfr. Allegato G3)



Foto n° 18 – Vista interna salone di piano terra/terzato del fabbricato, sono visibili le rifiniture in ceramica, le porte in legno e vetro di buona qualità.



Foto n° 19 – Vista interna salone piano terra/terzato, le rifiniture dei pavimenti in ceramica e spilla a muro per il raffrescamento.



Foto n° 20 – Vista interna locale wc al piano terra/terzato, sono visibili le rifiniture rivestimento a tutta altezza in ceramica dell'epoca di costruzione di buona qualità, riscaldamento con termosifoni.



Consulente

arch. Salvatore CALOIERO \_\_\_\_\_



Foto n° 21 – Vista interna camera: piano terra/ribaltata.



Foto n° 22 – Vista interna scala interna che collega il piano ribaltato al piano P., da notare la buona rifinitura in ghisa e rivestimento in travertino lucido.



Foto n° 23 – Vista interna complessiva scala interna.



Foto n° 24 – Vista interna ampio pianerottolo di disimpegno scala di piano P.



Consulente

arch. Salvatore CALOIERO

Foto n° 25 – Vista interna camera.



Foto n° 26 – Vista esterna terrazzo in parte scoperto al piano Primo.



Foto n° 27 – Vista interna locale wc, rivestimento a tutt'altezza e riscaldamento a termosifoni.



Foto n° 28 – Vista interna ampia camera matrimoniale.



Consulente

arch. Salvatore CALOIERO \_\_\_\_\_

Foto n° 29 - Visto interno corridoio con funzione di disimpegno per le camere, intesi il legno e vetro, pavimenti in ceramica, radiatori in ghisa.



Foto n° 30 - Visto interno vic. rivestimento in ceramica a tutta altezza, buone rifiniture, risalenti all'epoca di costruzione.



Foto n° 31 - Visto interno scala che porta ai locali mansardati.



Foto n° 32 - Visto interno cucina locali mansarda.

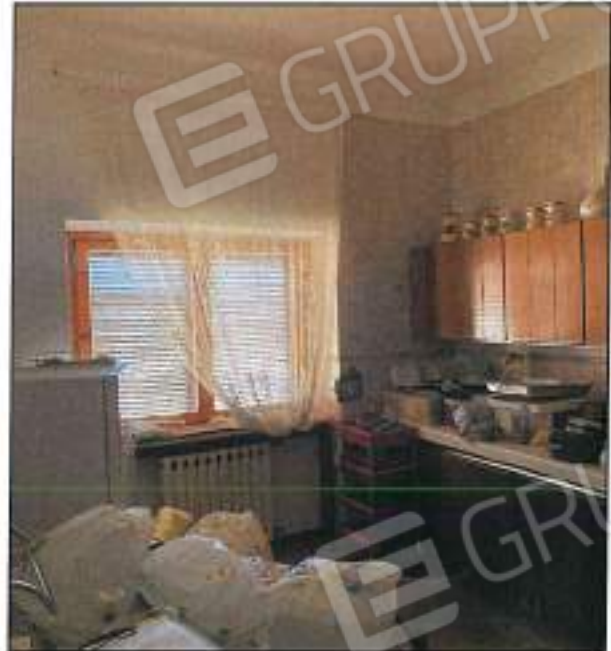

Consulente

arch. Salvatore CALOIERO

Foto n° 33- Vista interna wc al piano mansardato, rivestimenti in ceramica, radiatori in ghisa.



Foto n° 34 - Vista interna locali mansarda, parte spiovente.



Foto n° 35 - Vista interna sala con cominetto locali mansardati.



Foto n° 36 - Vista dal piano mansarda dello sviluppo scalo interna.



Consulente

arch. Salvatore CALOIERO \_\_\_\_\_