

DATI METRICI E COMMERCIALI COMPENDIO OGGETTO DI STIMA

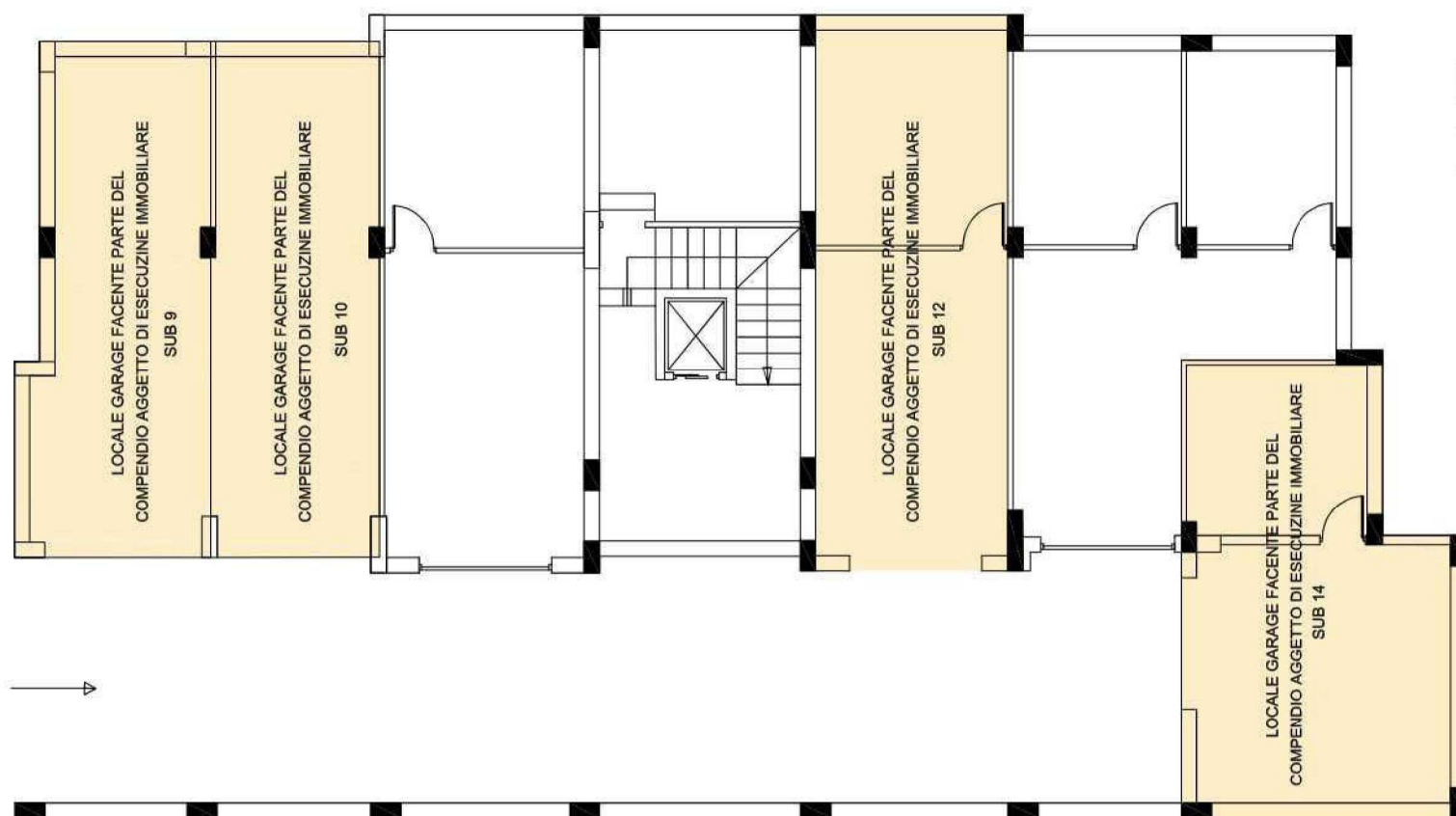

- UNITA' IMMOBILIARI OGGETTO DI ESECUZIONE IMMOBILIARE
- UNITA' IMMOBILIARI NON OGGETTO DI ESECUZIONE IMMOBILIARE

DATI METRICI COMPENDIO GARAGE SUB 9

Superficie Lorda Garage = 36 mq

SUPERFICIE COMMERCIALE

Superficie Garage = $36 + (108 \cdot 0.1) = 46,80$ mq

DATI METRICI COMPENDIO GARAGE SUB 10

Superficie Lorda Garage = 34 mq

SUPERFICIE COMMERCIALE

Superficie Garage = $34 + (108 \cdot 0.1) = 44,80$ mq

DATI METRICI COMPENDIO GARAGE SUB 12

Superficie Lorda Garage = 44,72 mq

SUPERFICIE COMMERCIALE

Superficie Garage = $42,72 + (108 \cdot 0.1) = 55,52$ mq

DATI METRICI COMPENDIO GARAGE SUB 14

Superficie Lorda Garage = 45.06 mq

SUPERFICIE COMMERCIALE

Superficie Garage = $45.06 + (108 \cdot 0.1) = 55,86$ mq



COMUNE DI MONTALTO UFFUGO
Via dello stadio
87046 Montalto Uffugo (CS)

ELABORATO GRAFICO DESUNTO DAL RILIEVO
EFFETTUATO DAL SOPRALLUOGO TECNICO
ALLEGATO ALLA PERIZIA TECNICA DI STIMA

TITOLO

DATI METRICI E COMMERCIALI COMPENDIO

TAVOLA

EA.05b

DATA
20/02/2018

REV.
0

SCALA
1:100

PIANTA PIANO SEMINTERRATO-GARAGES

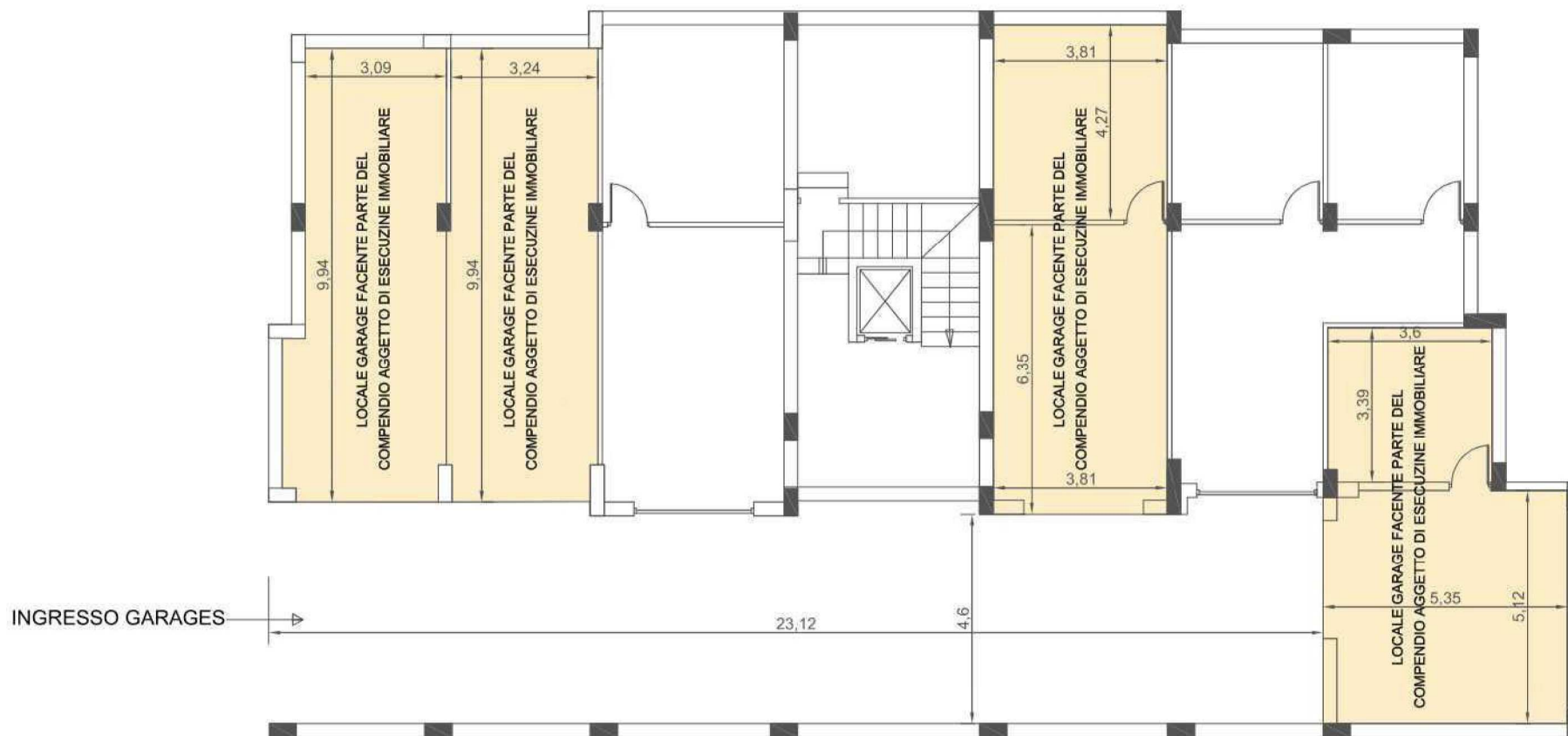

- UNITA' IMMOBILIARI OGGETTO DI ESECUZIONE IMMOBILIARE
- UNITA' IMMOBILIARI NON OGGETTO DI ESECUZIONE IMMOBILIARE



COMUNE DI MONTALTO UFFUGO
Via dello stadio
87046 Montalto Uffugo (CS)

ELABORATO GRAFICO DESUNTO DAL RILIEVO
EFFETTUATO DAL SOPRALLUOGO TECNICO
ALLEGATO ALLA PERIZIA TECNICA DI STIMA

TITOLO
PIANTA PIANO SEMINTERRATO-GARAGES

TAVOLA **EA.01**

DATA 20/02/2018 REV. 0 SCALA 1:100