



La conoscenza è uno strumento  
straordinariamente  
potente per raggiungere il benessere.

**EcoHouse** studio  
servizi per l'ingegneria

Ing. Mario Cesareo  
Via Alimena n°40  
87046 Montalto Uffugo (CS)  
PEC: [ing.mariocesareo@pec.it](mailto:ing.mariocesareo@pec.it)  
MAIL: [ing.mariocesareo@live.it](mailto:ing.mariocesareo@live.it)  
CELL: +39 339 50 84 717

**CONSULENZA TECNICA D'UFFICIO NELLA  
ESECUZIONE IMMOBILIARE N.R.G.E.I. 183/2014**

GIUDICE:

Dott. ssa Francesca Goggiamani

Consulente Tecnico d'Ufficio

Ing. Mario Cesareo

Collaboratori al CTU

Ing. Alessandra Commisso

COD. LAVORO

EH007/2018

ELABORATO:

Rilievo geometrico  
delle planimetrie degli immobili

TAVOLA N°

DATA:

Ottobre 2018

**Allegato 8**

SCALA:

-

IMMOBILE CENSITO AL FOGLIO 11 - PART. 740  
PIANO TERRA - Scala 1:100

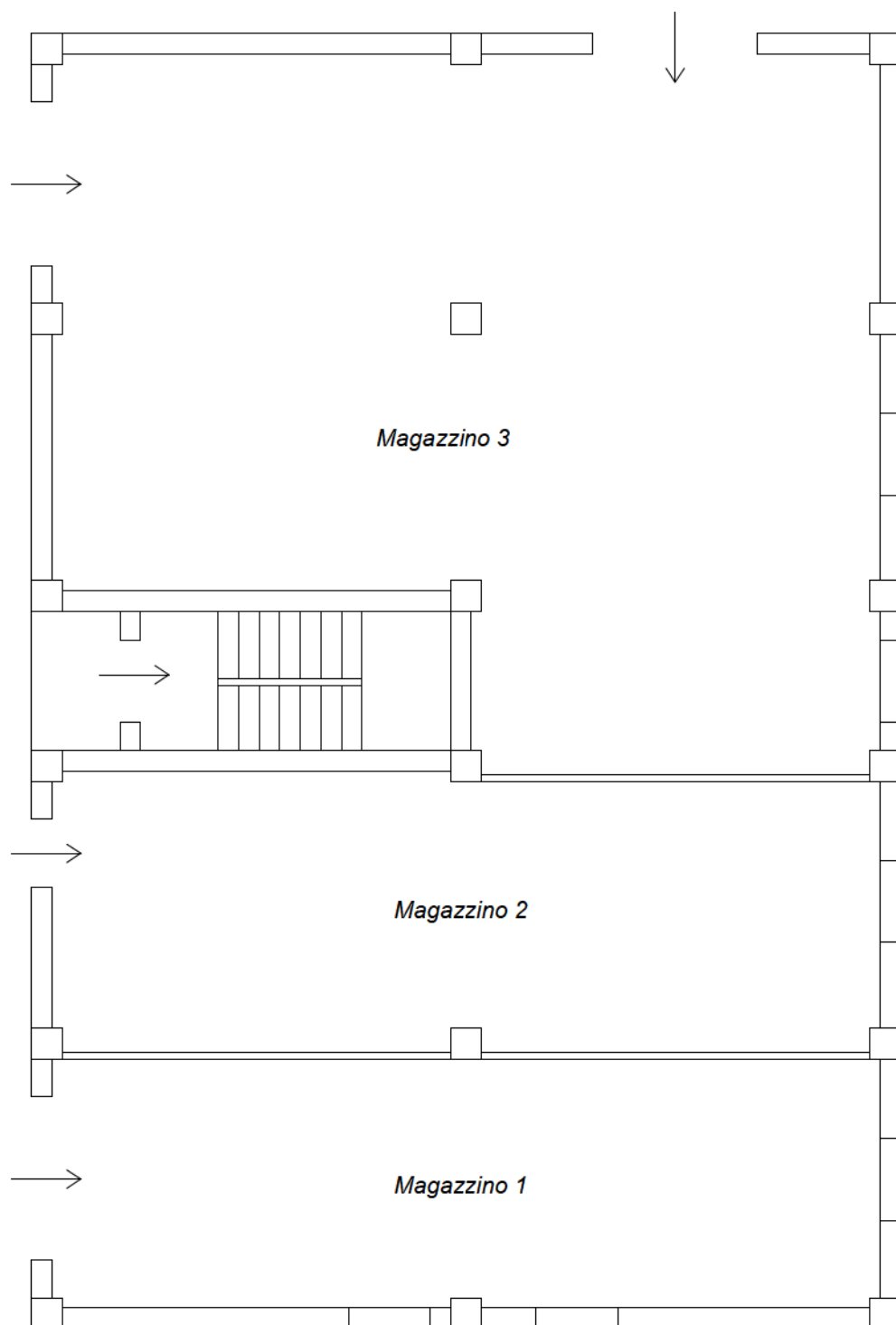

IMMOBILE CENSITO AL FOGLIO 11 - PART. 740  
PIANO PRIMO - Scala 1:100

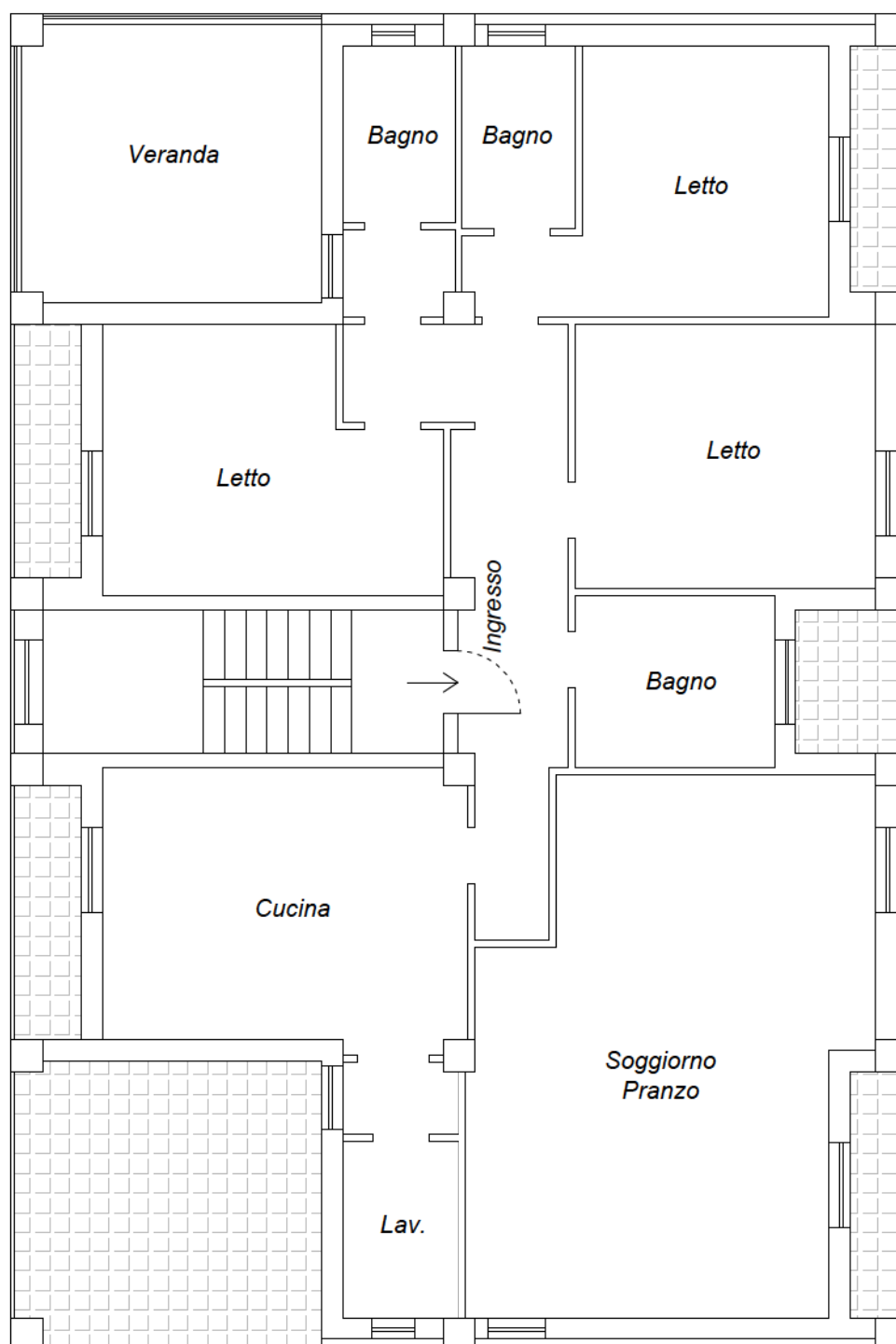

IMMOBILE CENSITO AL FOGLIO 11 - PART. 740  
PIANO SOTTOTETTO - Scala 1:100

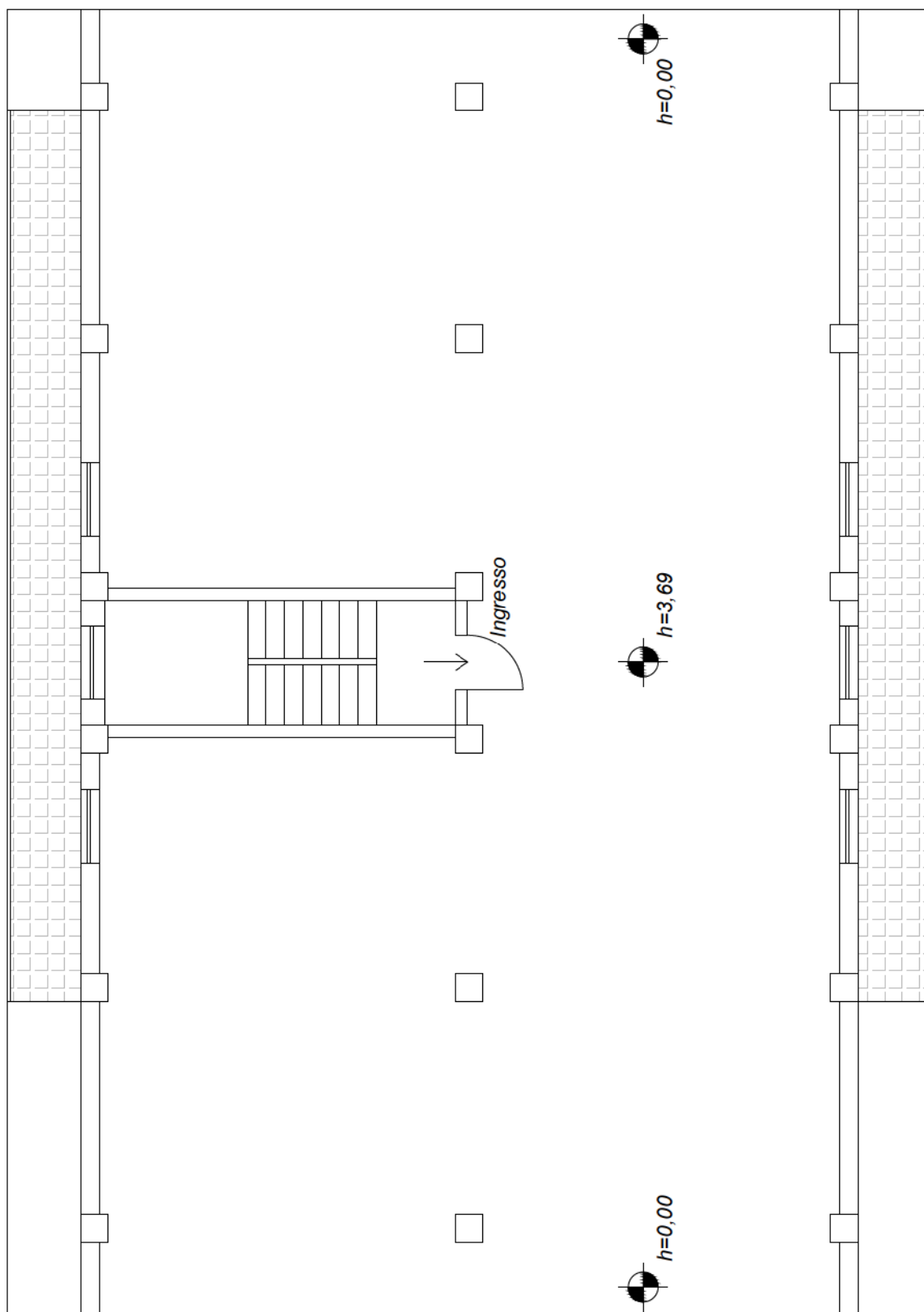

IMMOBILE CENSITO AL FOGLIO 11 - PART. 326 - SUB 21 E 22  
PIANO SEMINTERRATO - Scala 1:100

