



Foto 33 – Deposito-garage censito al foglio 4 part.III n. 124



Foto 34 – Deposito-garage censito al foglio 4 part.III n. 124: particolare quadro di comando apparecchiature allocate all'interno dei locali una volta adibiti a produzione e vendita di prodotti



Foto 35 – Deposito-garage censito al foglio 4 part.IIa n. 124.



Foto 36 – Deposito-garage censito al foglio 4 part.IIa n. 124.





Foto 37 – Deposito-garage censito al foglio 4 part.IIa n. 124: porta esterna.



Foto 38 – Deposito-garage censito al foglio 4 part.IIa n. 124: tubi impianto idrico.



**Foto e planimetrie immobile piano primo (p.la 123 sub 2) e magazzino (p.la 124)**



Inquadramento catastale



Inquadramento su ortofoto. In rosso immobile piano primo p.la 123 sub 2, in blu magazzino p.la 124



**Foto e planimetrie immobile piano primo (p.la 123 sub 2) e magazzino (p.la 124)**



Zona giorno Open-Space



Antibagno e bagno





Secondo bagno



Camera matrimoniale con balcone

**Foto e planimetrie immobile piano primo (p.la 123 sub 2) e magazzino (p.la 124)**



Magazzino



MODULARIO  
F. rig. rend. 496



MINISTERO DELLE FINANZE

DIREZIONE GENERALE DEL CATASTO E DEI SS.TT.EE.

**CATASTO EDILIZIO URBANO** (RDL 13-4-1939, n. 652)

MOD. **AN** (CEU)

LIRE  
**400**

Planimetria di u.i.u. in Comune di Spezzano della Sila via C.da Campo S. Lorenzo civ. sn

Piano Primo Hm 3.05 m

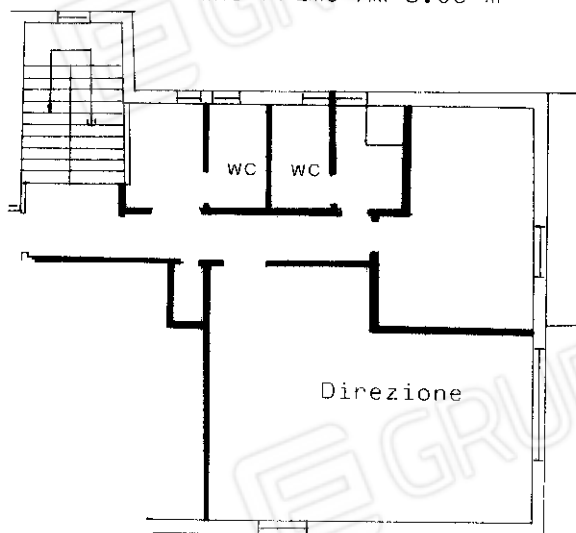

ORIENTAMENTO

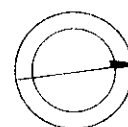

SCALA DI 1:200

Dichiarazione di N.C. ☐

Denuncia di variazione ☒

Ultima planimetria in atti

Compilata dal Ing. Guzzo Pasquale  
(Titolo, cognome e nome)

RISERVATO ALL'UFFICIO

Data presentazione: 16/04/1996 - Data: 22/05/2023 - n. T347937 - Richiedente: RFFVNT88H61H490G

Totale Schede: 1. - Formato di acquisizione: A4(210x297) - Formato stampa richiesto: A4(210x297)

n. 123 sub 2

data 22/05/2023 Firma [Firma]

Catasto dei Fabbricati - Situazione al 22/05/2023 - Comune di SPEZZANO DELLA SILA(1896) - < Foglio 4 - Particella 123 - Subalterno 2 >  
CONTRADA CAMPO SAN LORENZO n. SN Piano 1



MODULARIO  
F. rig. rend. 496



MINISTERO DELLE FINANZE

DIREZIONE GENERALE DEL CATASTO E DEI SS.TT.EE.

**CATASTO EDILIZIO URBANO** (RDL 13-4-1939, n. 652)

MOD. **AN** (CEU)

LIRE  
**400**

Planimetria di u.i.u. in Comune di Spezzano della Sila via C.da S. Lorenzo

civ. SN

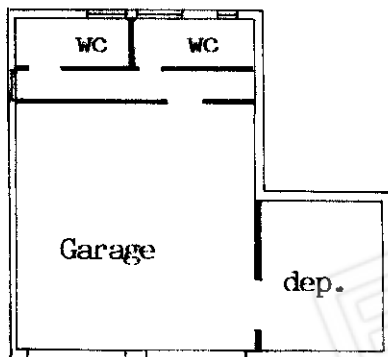

Piano Terra  
H = 3.25

ORIENTAMENTO

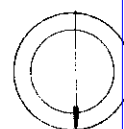

SCALA DI 1:200

Dichiarazione di N.C. ☐

Ultima planimetria in atti ☒

Denuncia di variazione ☒

Compilata dal Ing. Guzzo Pasquale  
(Titolo, cognome e nome)

Iscritto all'albo dei Periti Ingegneri

della provincia di Cosenza n. 1481

data ..... Firma Guzzo Pasquale

RISERVATO ALL'UFFICIO

Data presentazione: 16/04/1996 - Data: 22/05/2023 - n. T347943 - Richiedente: RFFVNT88H61H490G  
Totale schede 1 - Formato di acquisizione: A4 (210x297) - Formato stampa richiesto: A4 (210x297)

n. 124 sub. ....

data ..... Firma Guzzo Pasquale