

ALLEGATO D
ELABORATO CATASTALE P.LLA 238

ELABORATO PLANIMETRICO	Compilato da:	Iscritto all'albo: Ingegneri	Prov. Cosenza	N. 01582
Comune di Rende	Sezione:	Foglio: 44	Protocollo n. CS0108562	del 29/05/2015
Dimostrazione grafica dei subalterni	Tipo Mappale n. del Scala 1 : 500			

PIANO SOTTOSTRADA
Particella 238

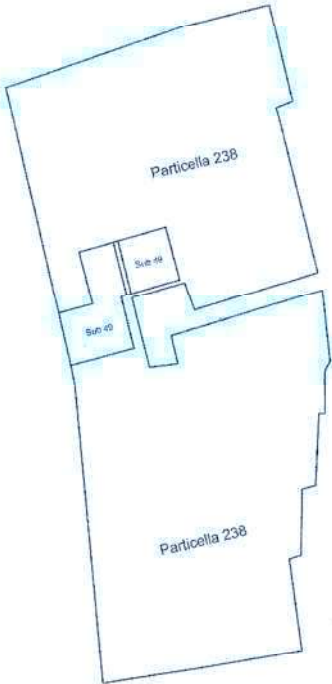

PIANO TERRA
Particella 238

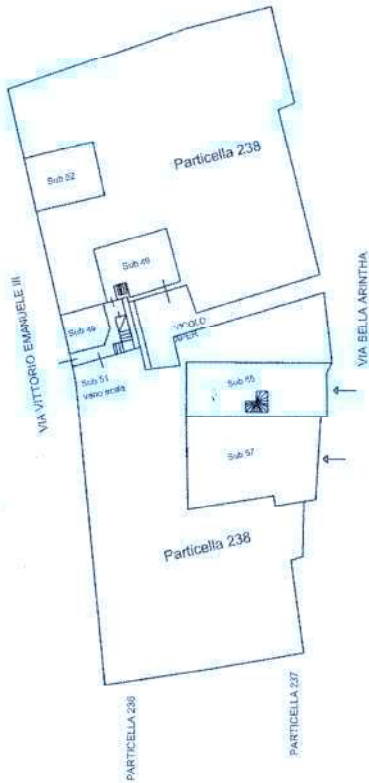

PIANO PRIMO
Particella 238

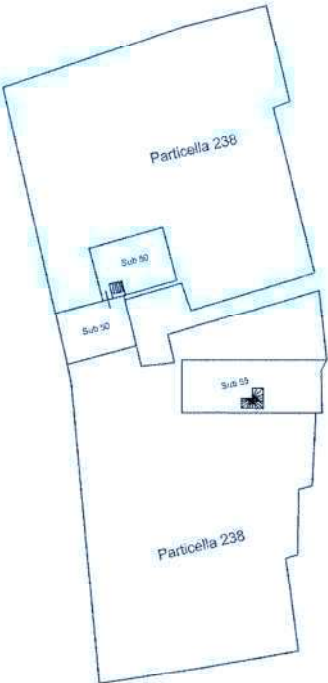

PIANO SECONDO (soffitta)
Particella 238

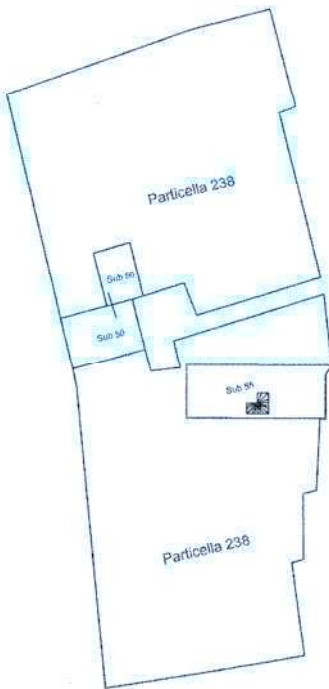

ALLEGATO E
PLANIMETRIE CATASTALI DELLE UNITA' IMMOBILIARI



MINISTERO DELLE FINANZE

DIREZIONE GENERALE DEL CATASTO E DEI SERVIZI TECNICI ERARIALI

ACCERTAMENTO GENERALE DELLA PROPRIETA' IMMOBILIARE URBANA

(R. DECRETO LEGGE 13 APRILE 1939 XVII N°652)

Planimetria degli immobili urbani denunciati con la Scheda N° 2.0633528

Comune Rende Ditta _____

Via Corso Vittorio E. III N. 31

in Segnare cognome, nome, paternita' del solo primo intestatario

SPAZIO
ove va incollato il
TALLONCINO di RISCONTRO
DELLA SCHEDA
con la quale
si denunciano
gli immobili

Sub 21

Corso Vitt. Em. III

— p. t. —



ORIENTAMENTO



SCALA di 1:200

Compilata da:

ing. _____
(Titolo, nome e cognome del tecnico)

Iscritto all'Albo degli ingegneri
della Provincia di Caserta

Data 17-2-1940 XVIII Firma _____



MINISTERO DELLE FINANZE

DIREZIONE GENERALE DEL CATASTO E DEI SERVIZI TECNICI ERARIALI

ACCERTAMENTO GENERALE DELLA PROPRIETA' IMMOBILIARE URBANA

(R. DECRETO LEGGE 13 APRILE 1939-XVII, N° 652)

Planimetria degli immobili urbani denunciati con la Scheda N° 20634474

Comune Rende

Ditta ---

Via C. G. Garibaldi

Segnare: cognome, nome, patronimo del solo primo intestuario

ACCERTAMENTO GENERALE DELLA
PROPRIETA' IMMOBILIARE URBANA
(R.D.L. 13 aprile 1939-XVII, n. 652)

COMUNE
di Rende

RICEVUTA
DELLA
SCHEDA NUMERO

20634474

Sub 39

Eredi

Corso V. Emanuele

Via Portofino

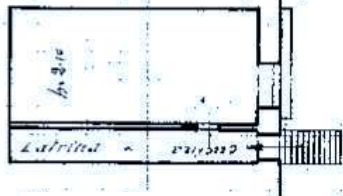

P.F.

1000

Agenzia delle Entrate
CATASTO FABBRICATI
Ufficio Provinciale di
Cosenza

Dichiarazione protocollo n. CS0108562 del 29/05/2015

Planimetria di u.i.u. in Comune di Rende

Via Bella Arintha

civ. 35

Identificativi Catastali:

Sezione:

Foglio: 44

Particella: 238

Subalterno: 57

Compilata da:

Iscritto all'albo:
Ingegneri

Prov. Cosenza

N. 01582

Scheda n. 1

Scala 1:200

Sub 57

PIANTA PIANO TERRA
h=2,70

part. n. 238

Area
ingombro
fabbricato

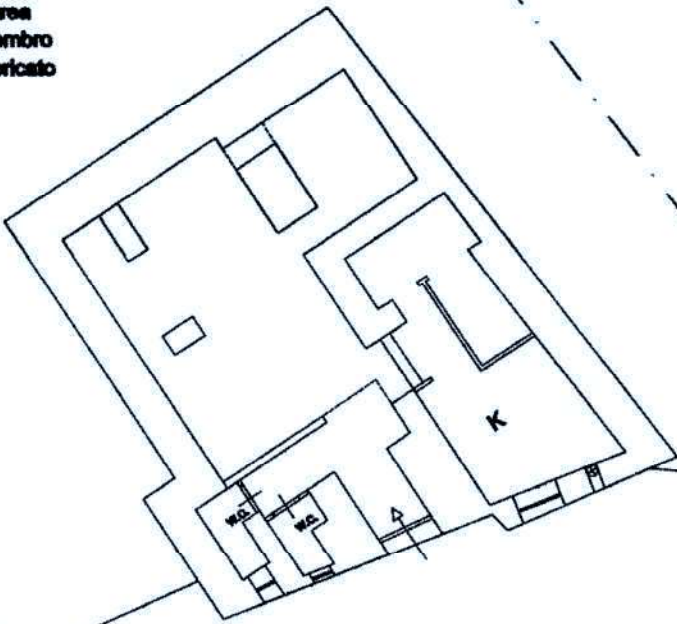

Ultima planimetria in atti

Data: 30/03/2024 - n. T37765 - Richiedente: SPSDNS75S49D086K

Totale schede: 1 - Formato di acquisizione: A4(210x297) - Formato stampa richiesto: A4(210x297)

Lay Out Attrezzature

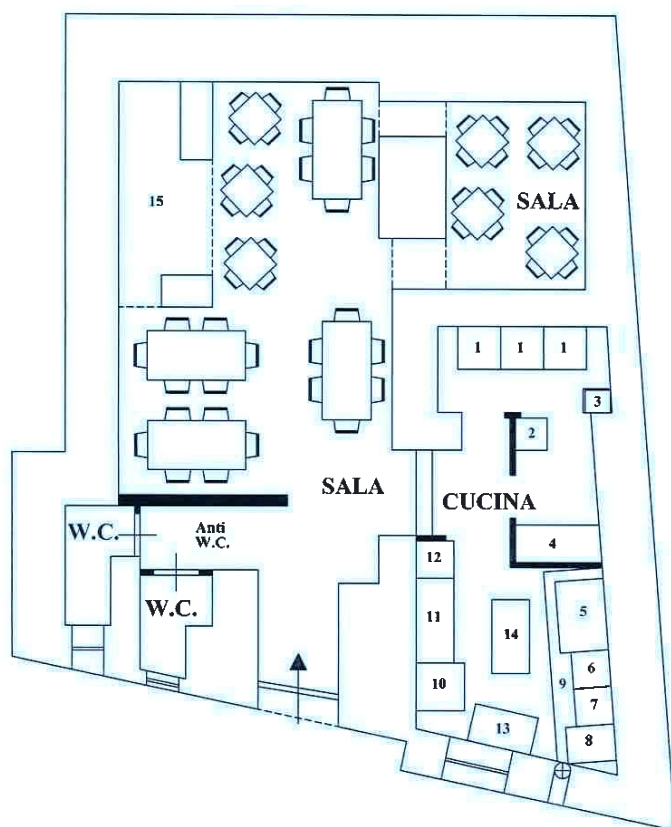

LEGENDA	
1	N° 3 Frigorifero 800x800x2030
2	Lavapiatti 590x600x820
3	Lavabicchieri 425x475x690
4	Icemaker 450x515x685
5	Cucina a 6 fuochi 900x1350x850
6	Cuocipasta 700x700x850
7	Friggitrice 700x700x850
8	Griglia 700x900x850
9	Cappa d'aspirazione
10	Forno a convezione 900x910x720
11	Tavolo chiuso 1600x700x850
12	Lavamani 700x700x850
13	Tavolo aperto 1200x700x850
14	Tavolo aperto 1400x700x850
15	Espositore vini



Pianta Piano Terra

h = 2,70 m

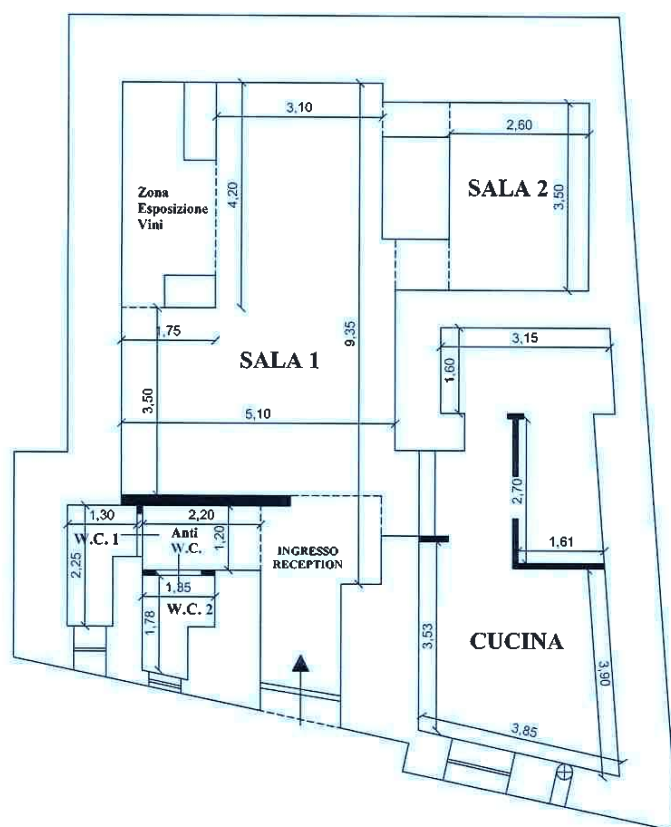

SUPERFICI

INGRESSO-RECEPTION	6,55 MQ
SALA 1	32,10 MQ
SALA 2	10,05 MQ
CUCINA	26,10 MQ
Esp. Vini	5,90 MQ
Anti W.C.	2,65 MQ
W.C. 1	2,35 MQ
W.C. 2	2,05 MQ
TOTALE	87,75 MQ



ALLEGATO L

PLANIMETRIA UNITA' IMMOBILIARE SUB 57, DESUNTA DA RILIEVO

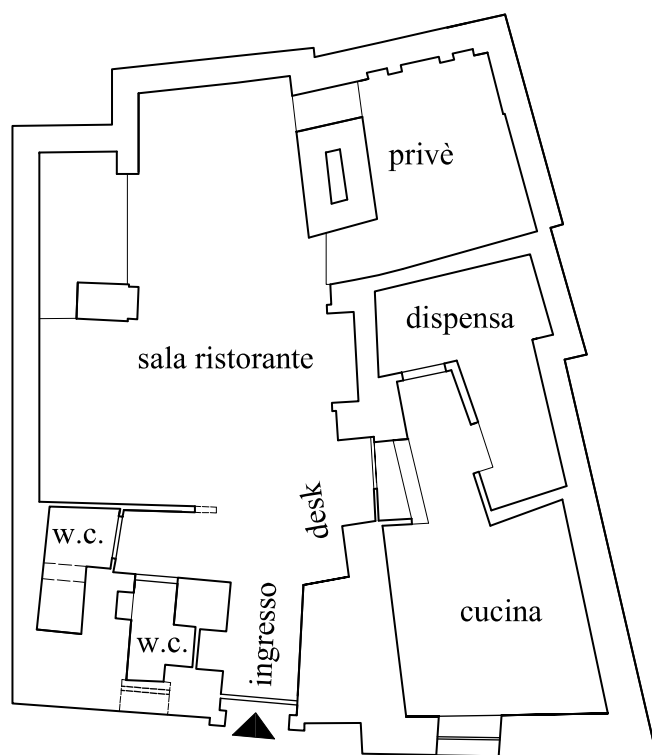

Planimetria u.i. sub 57
Scala 1 : 100