RILIEVO FOTOGRAFICO - IMMOBILE SITO NEL COMUNE DI LUZZI (CS)

C.DA CAVONI

CTU N° 12 2020 RGE



FOTO N° 1 – EDIFICIO FOGLIO 41 - PARTICELLA 315



FOTO N° 2 – ENTRATA

Firmato Da: BALSANO PINO Emesso Da: NAMIRIAL CA FIRMA QUALIFICATA Serial#: 5a5296f47c6c04a9



FOTO N°3 – CORTE ESCLUSIVA FOGLIO 41 - PARTICELLA 315 SUB 7



FOTO N° 4 – VANO SCALA

Firmato Da: BALSANO PINO Emesso Da: NAMIRIAL CA FIRMA QUALIFICATA Serial#: 5a5296f47c6c04a9



FOTO N° 5 – PIANO PRIMO - CUCINA - FOGLIO 41 - PARTICELLA 315 – SUB 6



FOTO N° 6 – PIANO PRIMO - SOGGIORNO - FOGLIO 41 - PARTICELLA 315 – SUB 6

Firmato Da: BALSANO PINO Emesso Da: NAMIRIAL CA FIRMA QUALIFICATA Serial#: 5a5296f47c6c04a9



FOTO N° 7 – PIANO PRIMO - CAMERA DA LETTO SINGOLA - FOGLIO 41 - PARTICELLA 315 – SUB 6

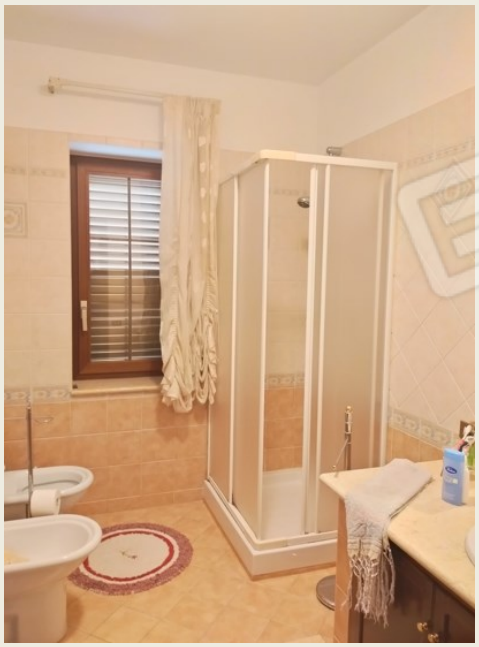

FOTO N° 8 – PIANO PRIMO - BAGNO - FOGLIO 41 - PARTICELLA 315 – SUB 6

Firmato Da: BALSANO PINO Emesso Da: NAMIRIAL CA FIRMA QUALIFICATA Serial#: 5a5296f47c6c04a9



FOTO N° 10 – PIANO PRIMO - CAMERA DA LETTO MATRIMONIALE - FOGLIO 41 - PARTICELLA 315 – SUB 6

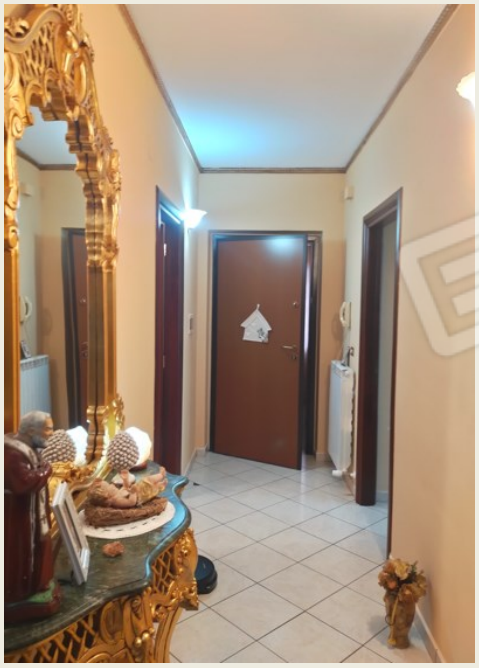

FOTO N° 11 – DISIMPEGNO – PIANO PRIMO - FOGLIO 41 - PARTICELLA 315 – SUB 6

Firmato Da: BALSANO PINO Emesso Da: NAMIRIAL CA FIRMA QUALIFICATA Serial#: 5a5296f47c6c04a9



FOTO N° 12 – BALCONE - PIANO PRIMO - FOGLIO 41 - PARTICELLA 315 – SUB 6



FOTO N° 13 – RAMPA DI ACCESSO AL SOTTOTETTO

Firmato Da: BALSANO PINO Emesso Da: NAMIRIAL CA FIRMA QUALIFICATA Serial#: 5a5296f47c6c04a9



FOTO N° 14 – CAMERA GIORNO - SOTTOTETTO

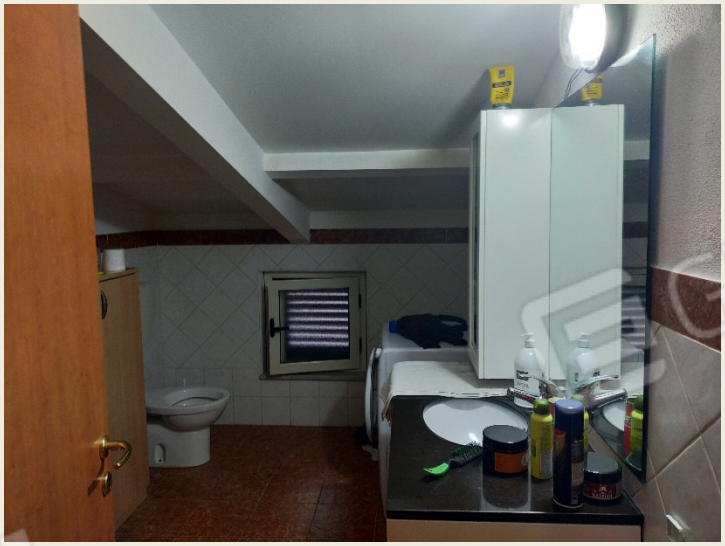

FOTO N° 15 – BAGNO - SOTTOTETTO

Firmato Da: BALSANO PINO Emesso Da: NAMIRIAL CA FIRMA QUALIFICATA Serial#: 5a5296f47c6c04a9



FOTO N° 16 – CAMERA DA LETTO - SOTTOTETTO



FOTO N° 17 – ZONA LAVANDERIA - SOTTOTETTO

Firmato Da: BALSANO PINO Emesso Da: NAMIRIAL CA FIRMA QUALIFICATA Serial#: 5a5296f47c6c04a9