Arch. Adele C. IAZZOLINO
Via Donato Bendicenti 32/B
87059 Casali del Manco (CS)
Cell. 3203274102

TRIBUNALE ORDINARIO DI COSENZA

SEZIONE I CIVILE - ESECUZIONI IMMOBILIARI

Procedura esecutiva n. 187/2024 R.G.E.

Giudice dell'esecuzione: ***Dott.ssa Assunta GIOIA***

Allegato A)

DOCUMENTAZIONE FOTOGRAFICA



Creditore procedente: ***PRISMA SPV S.R.L.***

Debitore: ***D'ACRI FRANCESCO***



Foto 1e 2) Esterno del fabbricato con individuazione dell'immobile





Foto 3) Androne di ingresso al fabbricato

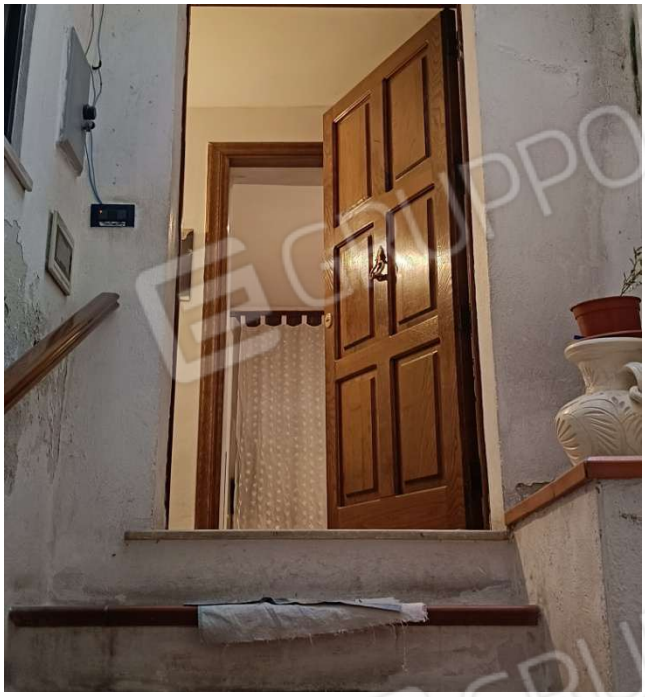

Foto 4) Portoncino di ingresso all'immobile oggetto di procedura esecutiva



Foto 5) Particolare della scala privata di accesso all'immobile



Foto 6) Particolare dell'ingresso all'immobile



Foto 7) Particolare della porta di ingresso alla camera da letto



Foto 8) Particolare della camera da letto



Foto 9) Particolare della camera da letto



Foto 10) Particolare del bagno



Foto 11) Particolare dell'infisso presente in bagno



Foto 12) Particolare del vano adibito a cucina /pranzo

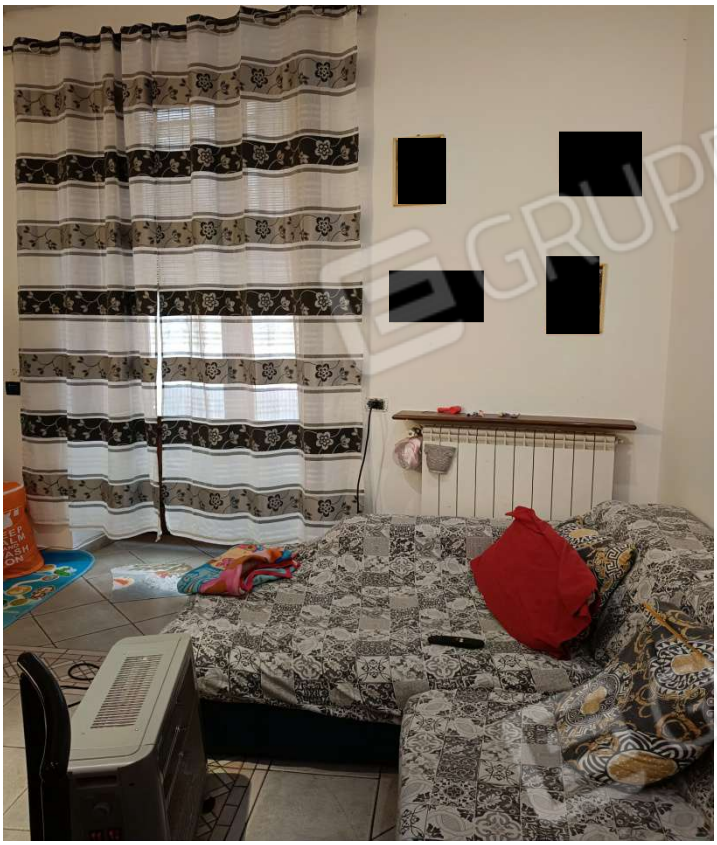

Foto 13 e 14) Particolare del vano adibito a cucina /pranzo





Foto 15) Particolare della distribuzione interna



Foto 16) Particolare dell'infisso presente nel vano adibito a cucina/pranzo



Foto 17) Particolare di tracce di umidità all'interno dell'immobile



Foto 18) Particolare della copertura del vano scala privato di accesso all'immobile