

MODULARIO
P. reg. rend. - 497



MINISTERO DELLE FINANZE
DIREZIONE GENERALE DEL CATASTO E DEI SERVIZI TECNICI ERARIALI
NUOVO CATASTO EDILIZIO URBANO

Mod. B (Nuovo Catasto Edilizio Urbano)

Lire
200

(R. DECRETO-LEGGE 13 APRILE 1978, N. 452)

Planimetria dell'immobile situato nel Comune di ISOLA CAPO RIZZUTO Via LE CASTELLA
Ditta [REDACTED] N. A. [REDACTED] IL [REDACTED] N. A. [REDACTED]
IL [REDACTED] PROPRIETARIO PER ACQUISTO D.Y.S. CON STATO DI RISERVA DI DAVINO
Allegata alla dichiarazione presentata all'Ufficio Tecnico Erariale di CATANZARO

Foglio 20 P.LA 508
PIANO TERRA h. 3.60
SUB 1 MAGAZZINO

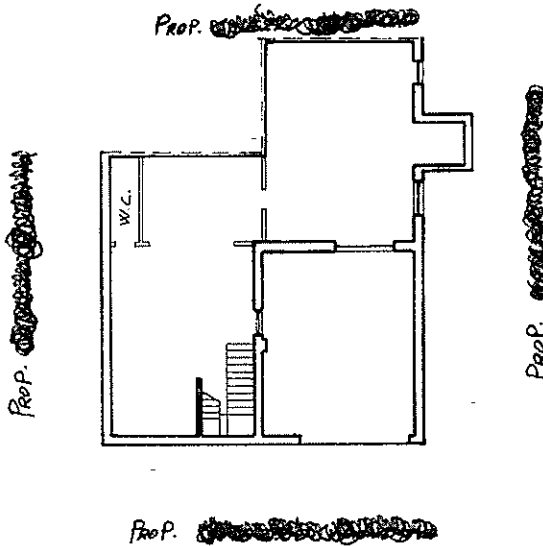

ORIENTAMENTO



SCALA DI 1:200

SPAZIO RISERVATO PER LE ANNOTAZIONI D'UFFICIO

DATA
PROT. N°

Compilata dall' ARCHITETTO
(Titolo, nome e cognome del tecnico)
GIOVANNI ARBITI
Iscritto all'Albo degli ARCHITETTI
della Provincia di CATANZARO
DATA ISOLA C.R. FEB. 1988
Firma: [Signature]

Ultima planimetria in atti