

Agenzia del Territorio
CATASTO FABBRICATI
 Ufficio Provinciale di
 Crotone

Dichiarazione protocollo n. KR0043049 del 12/03/2007

Planimetria di u.i.u. in Comune di Ciro' Marina

Via Taverna

civ. SNC

Identificativi Catastali:

Sezione:

Foglio: 27

Particella: 1513

Subalterno: 3

Compilata da:
 Bevilacqua Gino

Iscritto all'albo:
 Geometri

Prov. Crotone

N. 260

Scheda n. 1

Scala 1:200

PIANO TERRA
 H=mt. 3.05

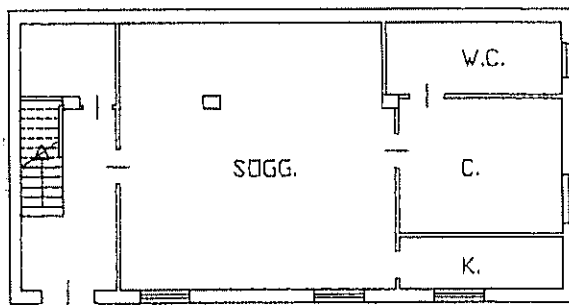

PIANO PRIMO
 H=mt. 2.95

