STUDIO TECNICO ARCHITETTO NICOLA ARPAIA — Via Martiri di Nassiriya, 7 Lamezia Terme
tel.0968/436970 - cell.328/9611698 e-mail: nicolarp@libero.it P.IVA 02575300799

TRIBUNALE di LAMEZIA TERME

CONSULENZA TECNICA D'UFFICIO

GIUDICE: Dr.

Causa nº 27/08 MPS GESTIONE CREDITI Banca S.p.A.- contro –

C.T.U. : Arch. Nicola Arpaia

RILIEVO GRAFICO E FOTOGRAFICO

ALLEGATO	IL C.T.U.
2	

Lamezia Terme, lì 17 gennaio 2009

GRUPPO EDICOM

1 Edificio sito in località S. Lucia di Lamezia Terme

2 Vista del retro dell’edificio

GRUPPO EDICOM

3 Vista del lato est

4 Particolare del lato sud

5 Vista della cucina-pranzo

6 Vista del soggiorno

GRUPPO EDICOM

7 Vista del soggiorno

8 Vista del terrazzino

GRUPPO EDICOM

9 Vista del terrazzino

10 Vista del corridoio e dell'ingresso

11 Vista del bagno di servizio

12 Vista di un ripostiglio

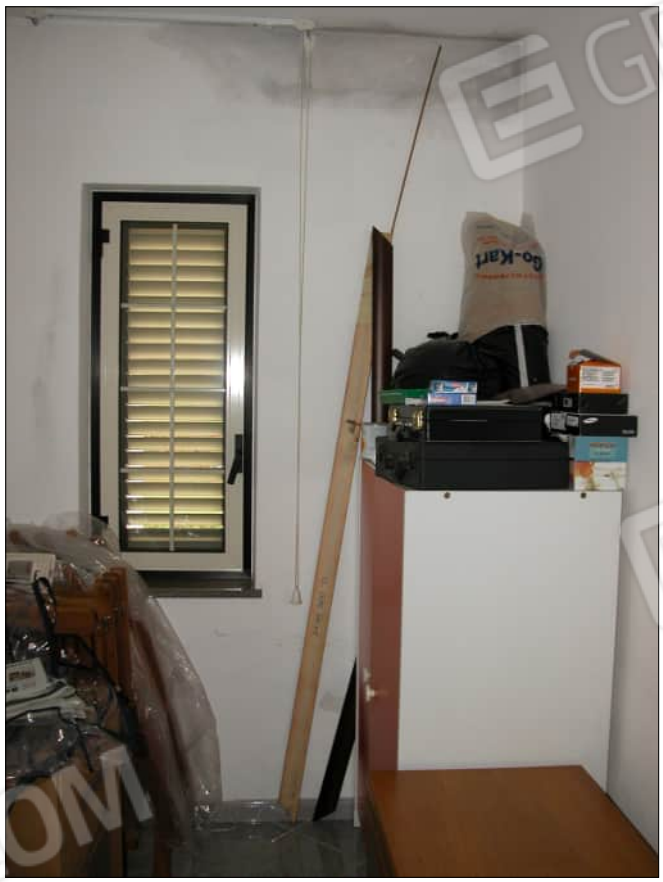

GRUPPO EDICOM

13 Vista del secondo ripostiglio

14 Vista della camera da letto matrimoniale

GRUPPO EDICOM

15 Vista della camera da letto matrimoniale

16 Vista del bagno principale

GRUPPO EDICOM

17 Vista della stanza da letto

18 Vista della stanza studio/ricreativa

19 Pavimento del balcone

20 Pavimento cucina (sopra) e pavimento soggiorno (sotto)

21 Vista del magazzino a piano terra

22 Vista del magazzino a piano terra

23 Vista del caminetto in muratura del magazzino

24 Vista del magazzino

25 Vista del garage

26 Vista del garage

27 Vista del bagno

28 Vista del bagno

29 Stradina d'ingresso terreno in c/da Rito di Platania

30 Vista fabbricato rurale

31 Vista di una zona coltivata del fondo

32 Vista di una zona coltivata del fondo

33 Vista di una zona coltivata del fondo

34 Vista di una zona coltivata del fondo

35 Vista di una zona coltivata del fondo

36 Vista di una zona coltivata del fondo

37 Vista di una zona coltivata del fondo e di un fabbricato rurale

38 Vista dall'alto una zona coltivata del fondo

39 Vista della casa in contrada Rito di Platania

40 Vista del portico d'ingresso

GRUPPO EDICOM

41 Vista del portico e dell’ampliamento

42 Vista dell’ampliamento

43 Vista del soggiorno-pranzo

44 Vista del soggiorno-pranzo

GRUPPO EDICOM

45 Vista della cucina

46 Vista della cucina

GRUPPO EDICOM

47 Vista del passaggio soggiorno-cucina

48 Vista della scala interna

GRUPPO EDICOM

49 Vista della stanza da letto matrimoniale

50 Vista della 2ª stanza da letto

51 Vista del salotto

52 Vista del bagno

53 Vista del bagno

54 Vista del corridoio

GRUPPO EDICOM

55 Vista del ripostiglio (lesione sulle pareti)

56 Vista del balcone

GRUPPO EDICOM

57 Particolare parete del primo piano (tracce di umidità)

58 Pavimento corridoio (sopra) e salotto (sotto)

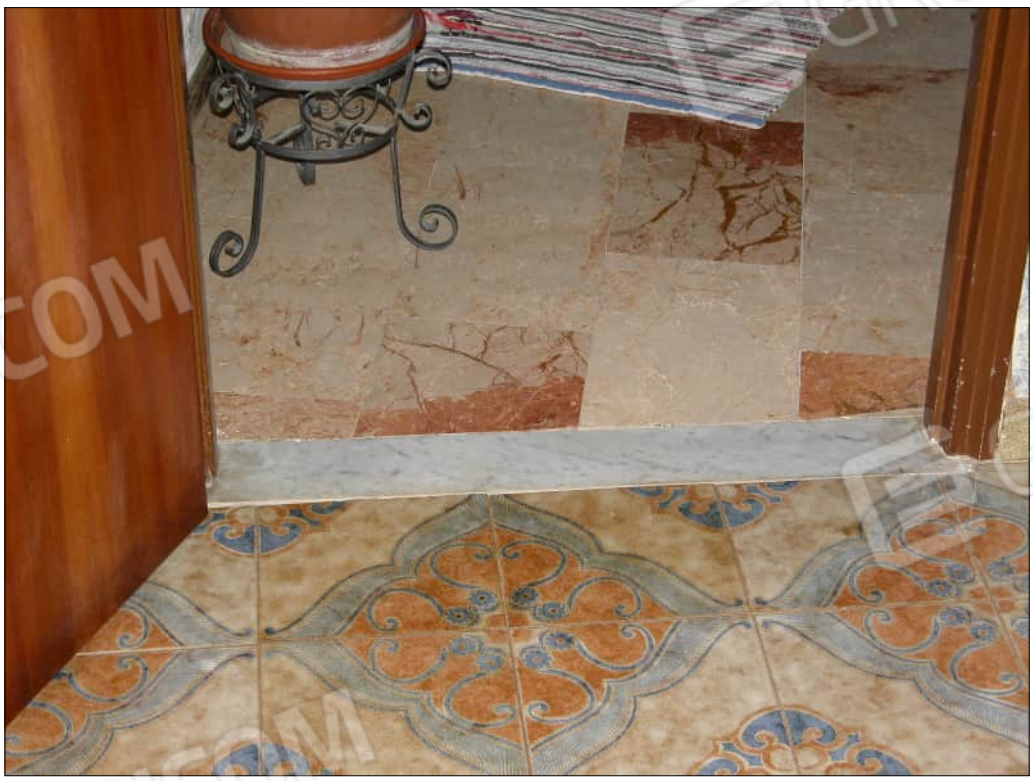

GRUPPO EDICOM

59 Vista dall’esterno della cantina

60 Vista della cantina

61 Vista della stanza-ampliamento

62 Vista della stanza-ampliamento

GRUPPO EDICOM

63 Vista dall’alto della casa

64 Vista dall’alto della casa

65 Scorcio sulla sinistra del magazzino sito in contrada Rito di Platania

66 Vista dall'alto dell'intero fabbricato

67 Vista interna del magazzino

68 Vista interna del magazzino

69 Vista interna del magazzino

70 Vista del deposito di legnaia