

ELABORATO PLANIMETRICO	
Compilato da: Napoli Domenico Antonio	
Iscritto all'albo: Architetti	
Prov. Reggio Calabria	N. 838

Agenzia del Territorio
CATASTO FABBRICATI
Ufficio Provinciale di
Reggio Calabria

Comune di Palizzi		Protocollo n. 000174136 del 15/07/2003	
Sezione:	Foglio: 62	Particella: 137	Tipo Mappale n. del
Dimostrazione grafica dei subalterni			Scala 1 : 500

PIANTA PIANO TERRA

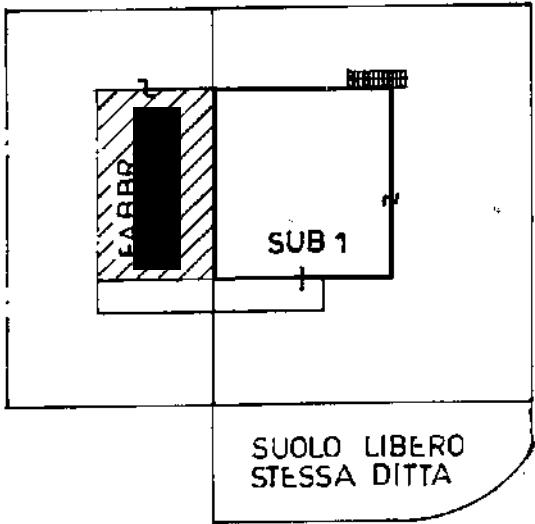

PIANTA PIANO PRIMO

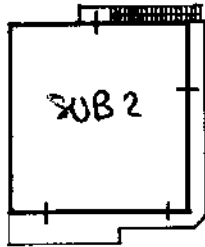

PIANTA PIANO SECONDO
(LASTRICO SOLARE)

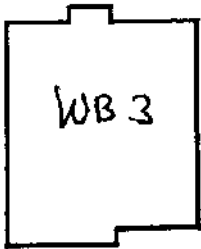

Ultima planimetria in atti



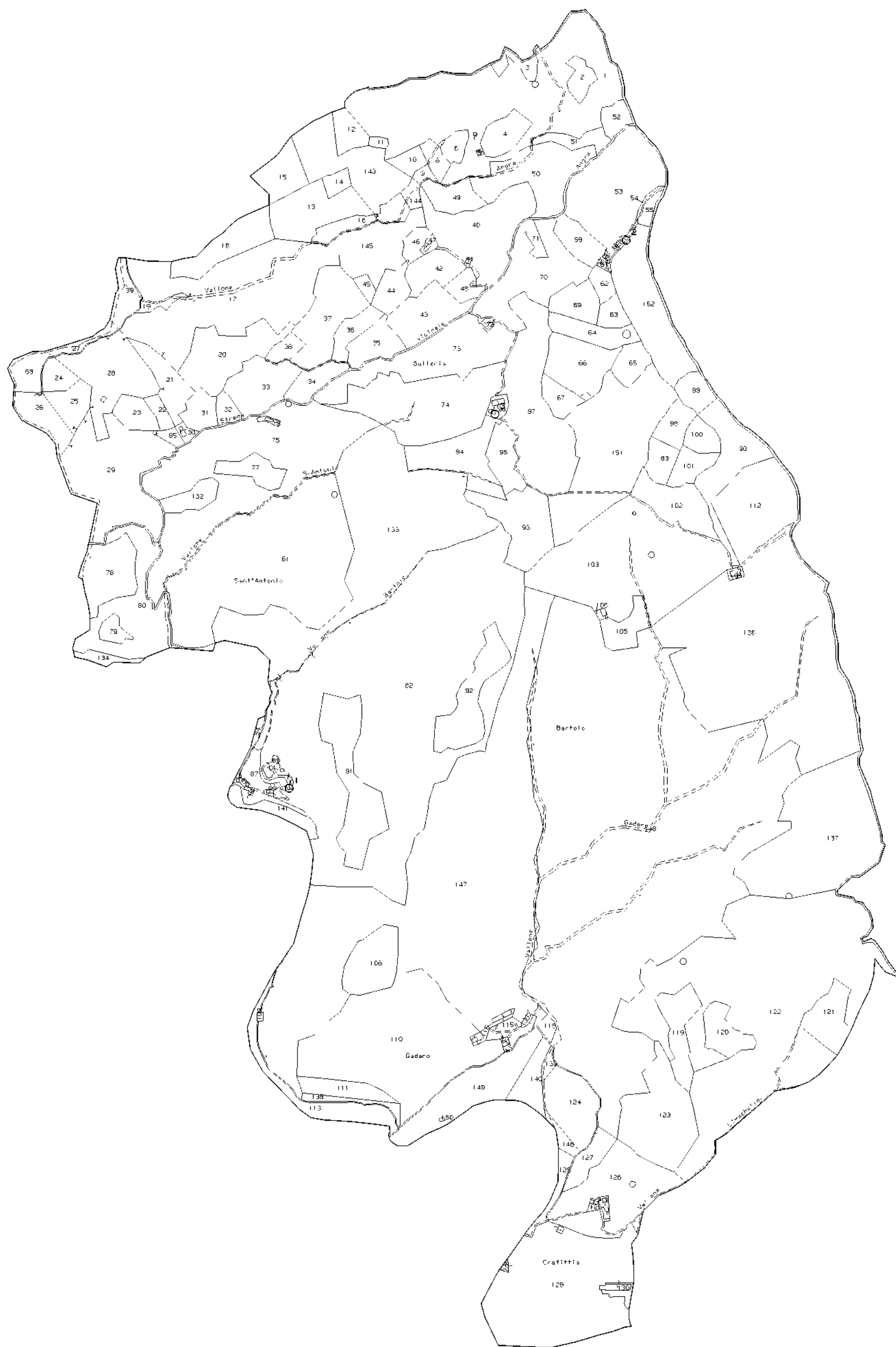

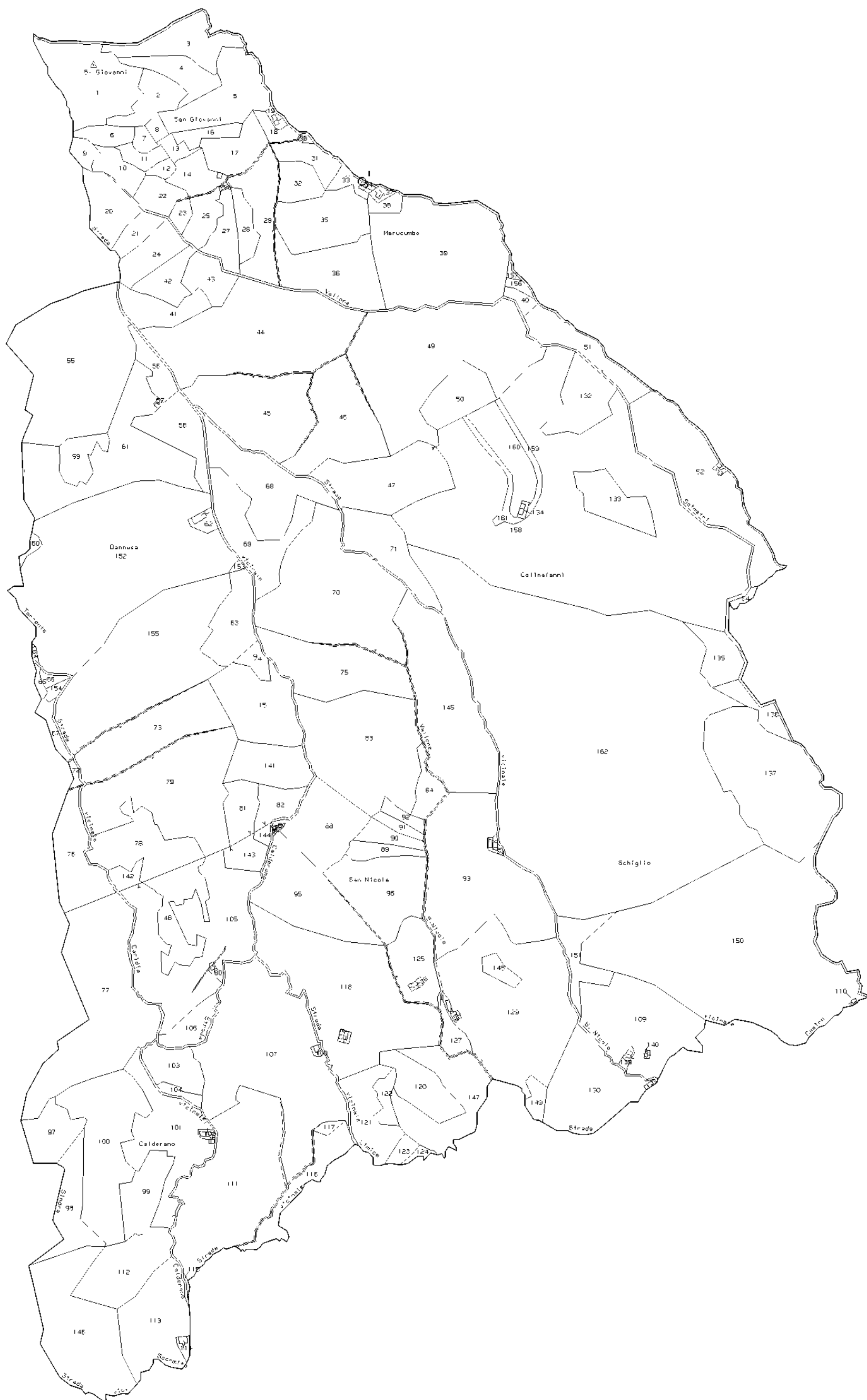

E=-35300

N=132000

Direzione Provinciale di Reggio Calabria Ufficio Provinciale - Territorio - Direttore DOTT. DEMETRIO AMADEO



Vis. tel (0.90 euro)

E=-35400

N=133300

Direzione Provinciale di Reggio Calabria Ufficio Provinciale - Territorio - Direttore DOTT. DEMETRIO AMADEO

Vis. tel (0.90 euro)

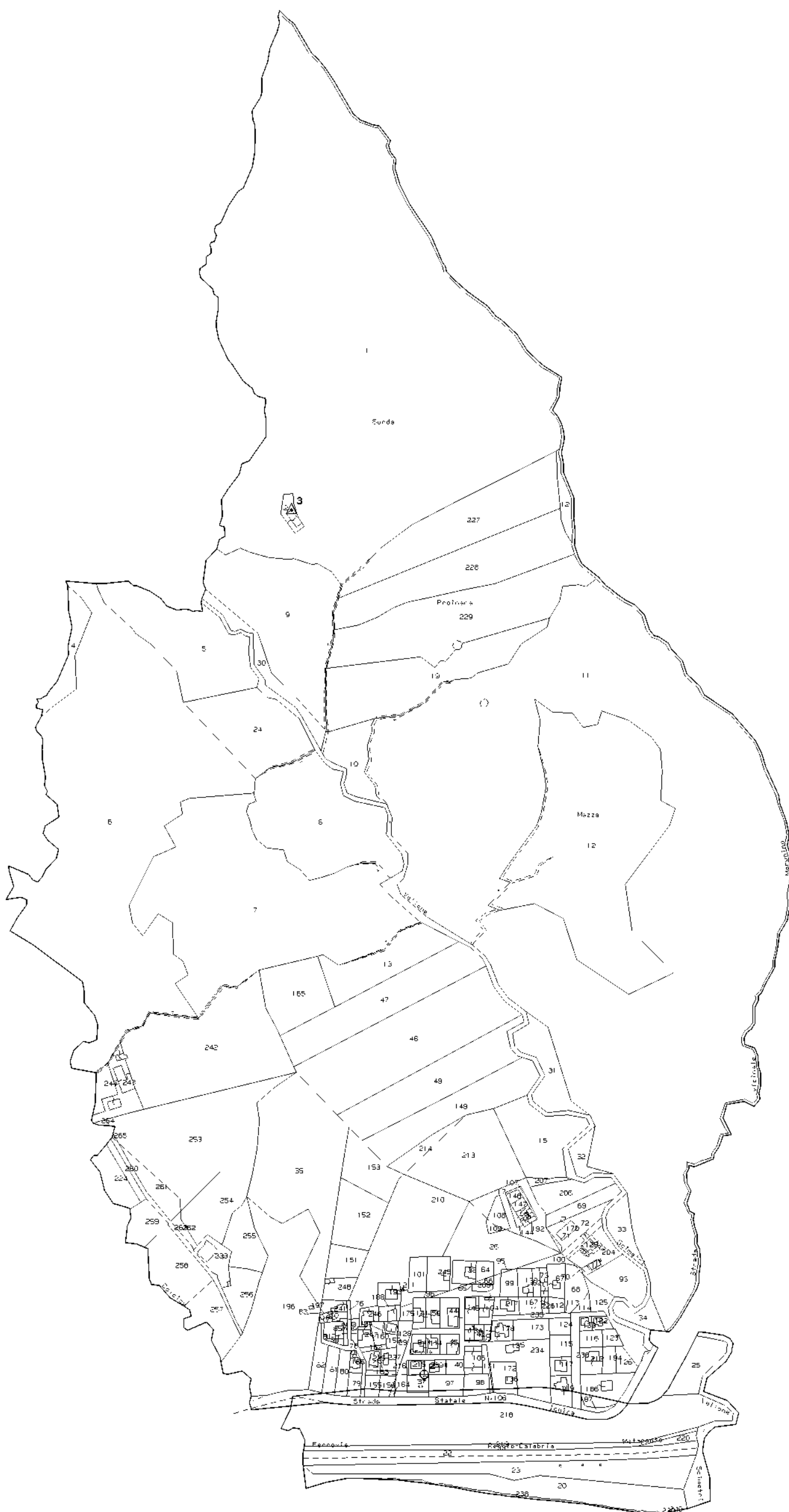

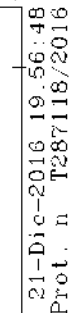

MODULARIO
F. - Cat. S. T. - 246



MINISTERO DELLE FINANZE

Mod. A (Nuovo Catasto Edilizio Urbano)

DIREZIONE GENERALE DEL CATASTO E DEI SERVIZI TECNICI ERARIALI

Lire
100

NUOVO CATASTO EDILIZIO URBANO

(R. DECRETO-LEGGE 11 APRILE 1914, N. 651)

Planimetria dell'immobile situato nel Comune di REGGIO CALABRIA - Contrada GRUDA

Ditta

Allegata alla dichiarazione presentata all'Ufficio Tecnico Erariale di REGGIO CALABRIA

PIANTA PIANO TERRA

suolo libero stessa ditta

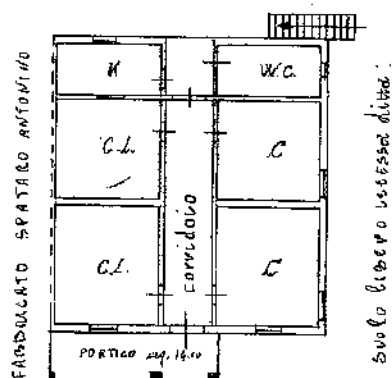

suolo libero stessa ditta

ORIENTAMENTO



SCALA DI 1:300

SPAZIO RISERVATO PER LE ANNOTAZIONI D'UFFICIO

DATA

PROT. N°

62/49

62/137/1

Completata dal ING. VINCENZO MESIANO
(Titolo, nome e cognome del tecnico)

Iscritto all'Albo degli INGEGNERI
della Provincia di REGGIO CALABRIA

DATA 13-11-79

Firma: [Signature]

Catasto dei Fabbricati - Situazione al 26/05/2016 - Comune di PALIZZA (G277) - < Foglio: 62 - Particella: 137 - Subalterno: 1 - CONTRADA GRUDA piano T.

Ultima planimetria in atti

Data presentazione: 13/12/1979 - Data: 26/05/2016 - n. T185722 - Richiedente: MSLFPP76C25A780C

Totale schede: 1 - Formato di acquisizione: A3(297x420) - Formato stampa richiesto: A4(210x297)

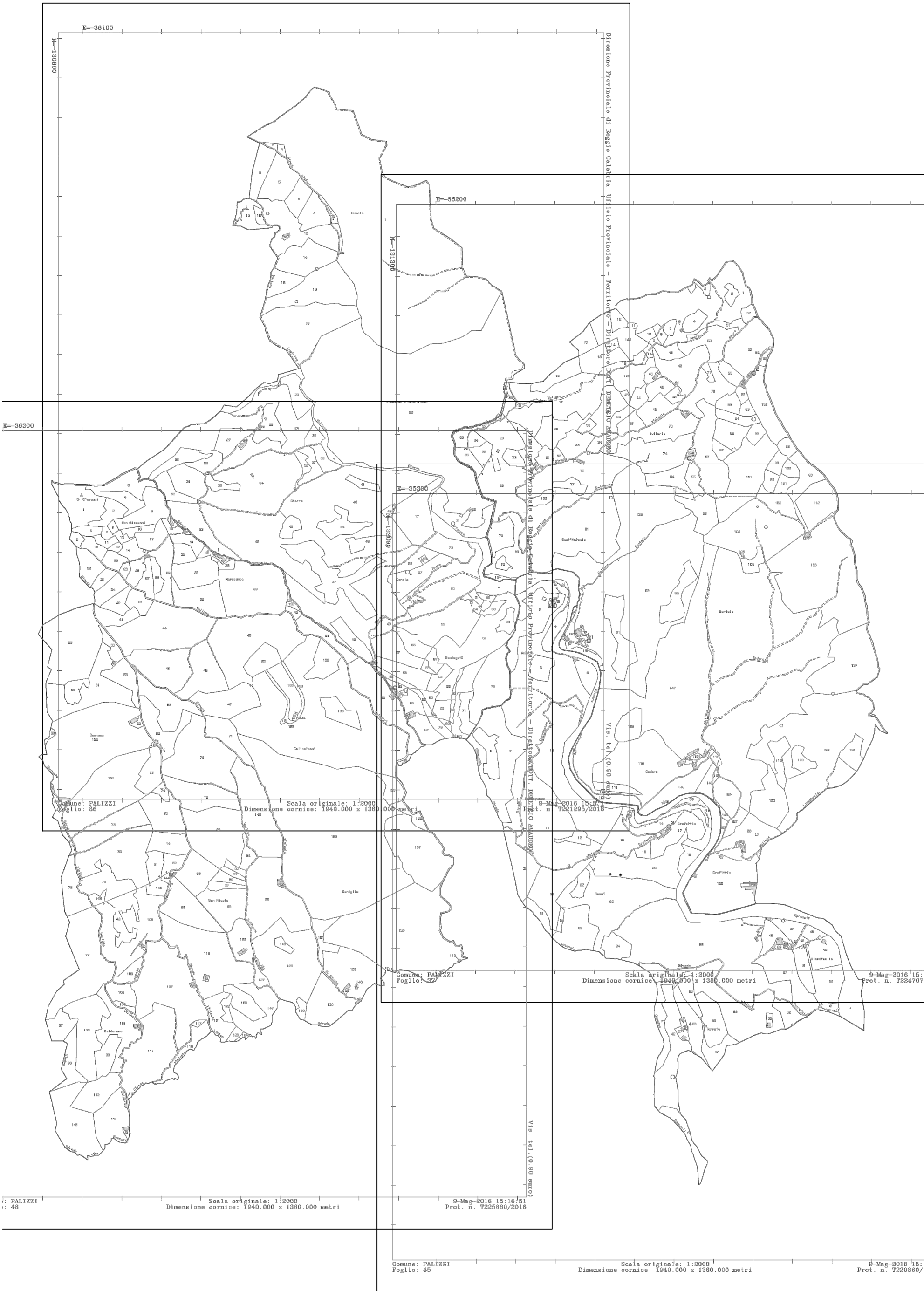



Direzione Provinciale di Reggio Calabria
Ufficio Provinciale - Territorio
Servizi Catastrali

Visura per soggetto

limitata ad un comune

Situazione degli atti informatizzati al 07/12/2016

Data: 07/12/2016 - Ora: 12.10.35

Segue

Visura n.: T143882 Pag: 1

Dati della richiesta

Terreni e fabbricati siti nel comune di PALIZZU (Codice: G277) Provincia di REGGIO DI CALABRIA

Soggetto individuato

1. Unità immobiliari site nel Comune di PALIZZU (Codice G277) - Catasto dei Fabbricati

N.	DATI IDENTIFICATIVI				DATI DI CLASSAMENTO						ALTRE INFORMAZIONI		
	Sezione	Foglio	Particella	Sub	Zona Cens.	Micro Zona	Categoria	Classe	Consistenza	Superficie Catastale	Rendita	Indirizzo	Dati ulteriori
1	Urbana	62	137	1			A/4	4	6 vani	Totale: 142 m ² Totale escluse aree scoperte*: 138 m ²	Euro 238,60	Dati derivanti da CONTRADA GRUDA piano: 1 ^o , Variazione del (09/11/2015 - Inserimento in visura dei dati di superficie.	

Intersezione degli immobili indicati al n. 1

N.	DATI ANAGRAFICI	CODICE FISCALE	DIRETTI E ONERI REALI
1			(1) Proprietà per 1/1
DATI DERIVANTI DA	ISTRUMENTO (ATTO PUBBLICO) del 01/10/2003 Nota presentata con Modello Unico in atti dal 13/10/2003 Repertorio n.: 69332 Rogante: AUTUORI MARIA LUISA Sede: BOVA MARINA Registrazione: COMPRAVENDITA (n. 11497 / 1/2003)		



Direzione Provinciale di Reggio Calabria
Ufficio Provinciale - Territorio
Servizi Catastrali

Visura per soggetto
limitata ad un comune
Situazione degli atti informatizzati al 07/12/2016

Data: 07/12/2016 - Ora: 12.10.35
Visura n.: T143882 Pag: 2
Segue

2. Immobili siti nel Comune di PALIZZI(Codice G277) - Catasto dei Terreni

N.	DATI IDENTIFICATIVI				DATI DI CLASSAMENTO						ALTRE INFORMAZIONI	
	Foglio	Particella	Sub	Porz	Qualità Classe	Superficie(m²)	Deduz.	Dominicale	Reddito	Agrario	Dati derivanti da	Dati ulteriori
1	36	17		-	PASCOLO ARB	2	1 09 60		Euro 3,40	Euro 2,83	Tabella di variazione del 17/12/2008 protocollo n. RC0410560 in atti dal 17/12/2008 TRASMISSIONE DATI AGEA AI SENSI DEL DL.3.10.2006 N.262 (n. 24506.1/2008)	Annotazione
2	36	33		-	PASC CESPUG	1	88 10		Euro 3,18	Euro 2,27	Variazione del 16/07/2015 protocollo n. RC0216123 in atti dal 17/12/2015 TRASMISSIONE DATI AGEA AI SENSI DEL DL.3.10.2006 N. 262 (n. 6340.1/2015)	Annotazione
3	36	49		-	PASC CESPUG	2	8 19 40		Euro 16,93	Euro 8,46	Tabella di variazione del 19/11/2007 protocollo n. RC0420372 in atti dal 19/11/2007 CAMBIO DI COLTURA ANNO 2007 (n. 36736.1/2007)	Annotazione Notifica
4	36	41		-	PASCOLO ARB	2	15 60		Euro 0,48	Euro 0,40	Tabella di variazione del 17/12/2008 protocollo n. RC0410561 in atti dal 17/12/2008 TRASMISSIONE DATI AGEA AI SENSI DEL DL.3.10.2006 N.262 (n. 24507.1/2008)	Annotazione
5	36	42		AA	PASCOLO ARB	2	03 30		Euro 0,10	Euro 0,09	Tabella di variazione del 17/12/2008 protocollo n. RC0410562 in atti dal 17/12/2008 TRASMISSIONE DATI AGEA AI SENSI DEL DL.3.10.2006 N.262 (n. 24508.1/2008)	Annotazione
				AB	VIGNETO	2	04 00		Euro 4,13	Euro 2,07		
6	36	43		AA	PASCOLO ARB	2	14 90		Euro 0,46	Euro 0,38	Tabella di variazione del 17/12/2008 protocollo n. RC0410563 in atti dal 17/12/2008 TRASMISSIONE DATI AGEA AI SENSI DEL DL.3.10.2006 N.262 (n. 24509.1/2008)	Annotazione
				AB	VIGNETO	2	14 00		Euro 14,46	Euro 7,23		



Direzione Provinciale di Reggio Calabria
Ufficio Provinciale - Territorio
Servizi Catastali

Visura per soggetto limitata ad un comune Situazione degli atti informatizzati al 07/12/2016

Data: 07/12/2016 - Ora: 12.10.36
Visura n.: T143882 Pag: 3

Segue

7	36	44	AA	PASCOLO	1	03	00	Euro 0,23	Euro 0,15	Tabella di variazione del 17/12/2008 protocollo n. RC0410564 in atti dal 17/12/2008 TRASMISSIONE DATI AGEA AI SENSI DEL DL 3.10.2006 N.262 (n. 24510.1/2008)	Annotazione
8	36	45	AB	PASCOLO ARB	2	45	00	Euro 1,39	Euro 1,16	Variazione del 10/07/2015 protocollo n. RC0214124 in atti dal 17/12/2015 TRASMISSIONE DATI AGEA AI SENSI DEL DL 3.10.2006 N. 262 (n. 6341.1/2015)	Annotazione
9	36	46	-	PASCOLO ARB	2	78	50	Euro 0,63 L. 16.710	Euro 7,19 L. 13.925	Impianto necrografico del 10/05/1976	
10	36	47	AA	PASCOLO	2	06	56	Euro 2,24	Euro 2,24	Tabella di variazione del 10/12/2010 protocollo n. RC0382744 in atti dal 10/12/2010 TRASMISSIONE DATI AGEA AI SENSI DEL DL 3.10.2006 N.262 (n. 18202.1/2010)	Annotazione
11	36	48	AB	PASCOLO ARB	2	43	84	Euro 1,36	Euro 1,13	Tabella di variazione del 10/12/2010 protocollo n. RC0382744 in atti dal 10/12/2010 TRASMISSIONE DATI AGEA AI SENSI DEL DL 3.10.2006 N.262 (n. 18203.1/2010)	Annotazione
12	36	49	AB	PASCOLO ARB	2	13	57	Euro 0,42	Euro 0,35	Variazione del 10/07/2015 protocollo n. RC0214125 in atti dal 17/12/2015 TRASMISSIONE DATI AGEA AI SENSI DEL DL 3.10.2006 N. 262 (n. 6342.1/2015)	Annotazione
13	37	27	-	PASCO CRSPUG	2	08	70	Euro 0,18 L. 348	Euro 0,09 L. 374	Impianto necrografico del 10/05/1976	
14	37	28	-	PASCOLO ARB	2	72	50	Euro 2,25 L. 4.350	Euro 1,87 L. 3.625	Impianto necrografico del 10/05/1976	



Direzione Provinciale di Reggio Calabria
Ufficio Provinciale - Territorio
Servizi Catastrali

Visura per soggetto limitata ad un comune Situazione degli atti informatizzati al 07/12/2016

Data: 07/12/2016 - Ora: 12.10.36
Visura n.: T143882 Pag: 4
Segue

15	37	29	-	PASC CESPUG	1	1	31	20	Euro 4,74	Euro 3,39	Tabella di variazione del 19/11/2007 protocollo n. RC0420372 in atti dal 19/11/2007 CAMBIO DI COLTURA ANNO 2007 (n. 36734.1/2007)	Annotazione Notifica
16	37	30	-	FAEB RURALE			03	80			Impianto meccanografico del 10/05/1976	
17	37	34	-	PASCOLO ARB	2		26	10	Euro 0,62	Euro 0,52	Variazione del 10/07/2015 protocollo n. RC0214126 in atti dal 17/12/2015 TRASMISSIONE DATI AGEA AI SENSI DEL DL 3.10.2006 N. 262 (n. 6343.1/2015)	Annotazione
18	37	75	-	PASC CESPUG	1	2	48	20	Euro 8,97	Euro 6,41	Tabella di variazione del 19/11/2007 protocollo n. RC0420372 in atti dal 19/11/2007 CAMBIO DI COLTURA ANNO 2007 (n. 36734.1/2007)	Annotazione Notifica
19	37	76	AA	PASCOLO ARB	1		01	52	Euro 0,05	Euro 0,04	Variazione del 10/07/2015 protocollo n. RC0214127 in atti dal 17/12/2015 TRASMISSIONE DATI AGEA AI SENSI DEL DL 3.10.2006 N. 262 (n. 6344.1/2015)	Annotazione
20	37	77	AB	FAEB RURALE			09	38				
21	37	78	AA	PASC CESPUG	1		20	90	Euro 0,76	Euro 0,54	Tabella di variazione del 19/11/2007 protocollo n. RC0420372 in atti dal 19/11/2007 CAMBIO DI COLTURA ANNO 2007 (n. 36734.1/2007)	Annotazione Notifica
22	37	79	AB	PASC CESPUG	1		32	10	Euro 2,99	Euro 1,66	Tabella di variazione del 10/12/2010 protocollo n. RC038746 in atti dal 10/12/2010 TRASMISSIONE DATI AGEA AI SENSI DEL DL 3.10.2006 N.262 (n. 18204.1/2010)	Annotazione
							16	00	Euro 0,58	Euro 0,41		
							08	80	Euro 0,32	Euro 0,23	Tabella di variazione del 19/11/2007 protocollo n. RC0420372 in atti dal 19/11/2007 CAMBIO DI COLTURA ANNO 2007 (n. 36734.1/2007)	Annotazione Notifica



Direzione Provinciale di Reggio Calabria
Ufficio Provinciale - Territorio
Servizi Catastali

Visura per soggetto
limitata ad un comune
Situazione degli atti informatizzati al 07/12/2016

Data: 07/12/2016 - Ora: 12.10.36
Visura n.: T143882 Pag: 5

Segue

23	37	80	AA	PASCOLO	1	09	49		Euro 0,74	Euro 0,49	Tabella di variazione del 10/12/2010 protocollo n. RC0938747 in atti del 10/12/2010 TRASMISSIONE DATI AGEA AI SENSI DEL DL 3.10.2006 N.262 (n. 18205.1/2010)	Annotazione
24	37	81	AB	PASCOLO ARB	2	72	31		Euro 2,24	Euro 1,87	Tabella di variazione del 19/11/2007 protocollo n. RC0420372 in atti del 19/11/2007 CAMBIO DI COLTURA ANNO 2007 (n. 36734.1/2007)	Annotazione Notifica
25	37	85	AA	PASC CESPUG	1	02	50		Euro 10,94	Euro 7,81	Tabella di variazione del 17/12/2008 protocollo n. RC0410569 in atti del 17/12/2008 TRASMISSIONE DATI AGEA AI SENSI DEL DL 3.10.2006 N.262 (n. 24515.1/2008)	Annotazione
26	37	132	AB	PASCOLO ARB	2	04	00		Euro 0,12	Euro 0,10	Tabella di variazione del 19/07/2015 protocollo n. RC0214129 in atti del 17/12/2015 TRASMISSIONE DATI AGEA AI SENSI DEL DL 3.10.2006 N. 262 (n. 6346.1/2015)	Annotazione
27	37	133	AA	PASCOLO	1	58	79		Euro 12,30	Euro 8,20	Variazione del 18/05/2014 protocollo n. RC09368279 in atti del 10/12/2014 TRASMISSIONE DATI AGEA AI SENSI DEL DL 3.10.2006 N. 262 (n. 7638.1/2014)	Annotazione
28	37	134	AB	PASCOLO ARB	2	56	91		Euro 4,86	Euro 4,05	Tabella di variazione del 10/12/2010 protocollo n. RC0938751 in atti del 10/12/2010 TRASMISSIONE DATI AGEA AI SENSI DEL DL 3.10.2006 N.262 (n. 18209.1/2010)	Annotazione
29	43	133	-	PASCOLO ARB	1	43	80		Euro 2,94	Euro 2,26	Tabella di variazione del 19/11/2007 protocollo n. RC0420376 in atti del 19/11/2007 CAMBIO DI COLTURA ANNO 2007 (n. 36735.1/2007)	Annotazione



Direzione Provinciale di Reggio Calabria
Ufficio Provinciale - Territorio
Servizi Catastali

Visura per soggetto
limitata ad un comune
Situazione degli atti informatizzati al 07/12/2016

Data: 07/12/2016 - Ora: 12.10.37
Visura n.: T143882 Pag: 6

Segue

30	43	134	-	FABB RURALE	02	10			Impianto topografico del 10/05/1976	
31	45	1	AA	SEMINAT IVO	56	33	Euro 32,30	Euro 16,15	Tabella di variazione del 10/12/2010 protocollo n. RC0368301 in atti dal 10/12/2010 TRASMISSIONE DATI AGEA AI SENSI DEL DL 3.10.2006 N.262 (n. 18227/1/2010)	Annotazione
			AB	PASCOLO	13	79	Euro 0,28	Euro 0,28		
			AC	PASCOLO ARB	69	68	Euro 8,36	Euro 6,96		
32	45	2	AA	PASCOLO	83	71	Euro 1,73	Euro 1,73	Variazione del 18/05/2014 protocollo n. RC0368301 in atti dal 10/12/2014 TRASMISSIONE DATI AGEA AI SENSI DEL DL 3.10.2006 N. 262 (n. 7660.1/2014)	Annotazione
			AB	PASCOLO ARB	18	69	Euro 0,58	Euro 0,48		
33	45	3	AA	FABB RURALE	01	34			Variazione del 18/05/2014 protocollo n. RC0368302 in atti dal 10/12/2014 TRASMISSIONE DATI AGEA AI SENSI DEL DL 3.10.2006 N. 262 (n. 7661.1/2014)	Annotazione
			AB	PASCOLO	02	76	Euro 0,06	Euro 0,06		
34	45	4	AA	SEMINAT IVO	17	68	Euro 3,65	Euro 1,83	Variazione del 18/05/2014 protocollo n. RC0368303 in atti dal 10/12/2014 TRASMISSIONE DATI AGEA AI SENSI DEL DL 3.10.2006 N. 262 (n. 7662.1/2014)	Annotazione
			AB	PASCOLO ARB	13	62	Euro 0,42	Euro 0,35		
35	45	5	AA	SEMINAT IVO	24	71	Euro 5,10	Euro 2,55	Variazione del 18/05/2014 protocollo n. RC0368304 in atti dal 10/12/2014 TRASMISSIONE DATI AGEA AI SENSI DEL DL 3.10.2006 N. 262 (n. 7663.1/2014)	Annotazione
			AB	PASCOLO ARB	07	19	Euro 0,22	Euro 0,19		



Direzione Provinciale di Reggio Calabria
Ufficio Provinciale - Territorio
Servizi Catastrali

Visura per soggetto
limitata ad un comune
Situazione degli atti informatizzati al 07/12/2016

Data: 07/12/2016 - Ora: 12.10.37
Visura n.: T143882 Pag. 7

Segue

36	45	6	AA	SEMINAT IVO	3	15	30		Euro 3,78	Euro 1,89	Tabella di variazione del 10/12/2010 protocollo n. RC0382770 in atti dal 10/12/2010 TRASMISSIONE DATI AGEA AI SENSI DEL DL 3.10.2006 N.262 (n. 18228.1/2010)	Annotazione
37	45	7	AB	PASCOLO ARB	2	15	50		Euro 0,48	Euro 0,40		
			AA	SEMINAT IVO	3	83	14		Euro 17,18	Euro 8,59	Tabella di variazione del 10/12/2010 protocollo n. RC0382771 in atti dal 10/12/2010 TRASMISSIONE DATI AGEA AI SENSI DEL DL 3.10.2006 N.262 (n. 18229.1/2010)	Annotazione
			AB	PASCOLO ARB	2	96	66		Euro 3,00	Euro 2,50		
38	45	8	AA	SEMINAT IVO	3	28	26		Euro 5,84	Euro 2,92	Tabella di variazione del 10/12/2010 protocollo n. RC0382772 in atti dal 10/12/2010 TRASMISSIONE DATI AGEA AI SENSI DEL DL 3.10.2006 N.262 (n. 18230.1/2010)	Annotazione
			AB	PASCOLO ARB	2	04	82		Euro 0,15	Euro 0,12		
			AC	VIGNETO	3	11	02		Euro 6,26	Euro 4,55		
39	45	9	-	PARB RURALE		03	00				Impianto inecanografico del 10/05/1976	
40	45	10	AA	SEMINAT IVO	3	10	51		Euro 2,17	Euro 1,09	Variazione del 18/05/2014 protocollo n. RC0368305 in atti dal 10/12/2014 TRASMISSIONE DATI AGEA AI SENSI DEL DL 3.10.2006 N. 262 (n. 7664.1/2014)	Annotazione
			AB	PASCOLO	2	02	20		Euro 0,05	Euro 0,05		
			AC	PASC CESPUG	2	59	59		Euro 5,36	Euro 2,68		
41	45	11	AA	SEMINAT IVO	3	29	59		Euro 6,11	Euro 3,06	Tabella di variazione del 10/12/2010 protocollo n. RC0382773 in atti dal 10/12/2010 TRASMISSIONE DATI AGEA AI SENSI DEL DL 3.10.2006 N.262 (n. 18231.1/2010)	Annotazione
			AB	PASCOLO ARB	2	41	81		Euro 7,49	Euro 6,24		



Direzione Provinciale di Reggio Calabria
Ufficio Provinciale - Territorio
Servizi Catastrali

Visura per soggetto
limitata ad un comune
Situazione degli atti informatizzati al 07/12/2016

Data: 07/12/2016 - Ora: 12.10.38
Visura n.: T143882 Pag: 8

Segue

42	45	12	AA	PASCOLO	2	60	14		Euro 0,01	Euro 0,01	Variazione del 18/05/2014 protocollo n. RC0368306 in atti dal 10/12/2014 TRASMISSIONE DATI AGEA AI SENSI DEL DL. 3.10.2006 N. 262 (n. 7665.1/2014)	Annotazione
			AB	PASCOLO ARB	2	17	36		Euro 0,54	Euro 0,45		
43	45	21	-	SEMINAT IVO	1	76	20		Euro 50,48 L. 97/750	Euro 14,14 L. 27.370	Impianto meccanografico del 10/05/1976	
44	45	22	-	PASCOLO ARB	2	19	30		Euro 0,50	Euro 0,50	Variazione del 10/07/2015 protocollo n. RC0214147 in atti dal 17/12/2015 TRASMISSIONE DATI AGEA AI SENSI DEL DL. 3.10.2006 N. 262 (n. 6364.1/2015)	Annotazione
45	45	24	AA	PASC CESPUG	1	25	80		Euro 0,93	Euro 0,67	Tabella di variazione del 17/12/2006 protocollo n. RC0410552 in atti dal 17/12/2006 TRASMISSIONE DATI AGEA AI SENSI DEL DL. 3.10.2006 N.262 (n. 24528.1/2008)	Annotazione
			AB	VIGNETO	2	12	00		Euro 12,39	Euro 6,20		
46	45	25	-	PASC CESPUG	1	73	20		Euro 20,72 L. 40.124	Euro 14,80 L. 28.660	Impianto meccanografico del 10/05/1976	
47	45	26	-	PASCOLO ARB	2	00	40		Euro 0,01	Euro 0,01	Variazione del 18/05/2014 protocollo n. RC0368308 in atti dal 10/12/2014 TRASMISSIONE DATI AGEA AI SENSI DEL DL. 3.10.2006 N. 262 (n. 7667.1/2014)	Annotazione
48	45	27	AA	PASCOLO	2	23	80		Euro 0,49	Euro 0,49	Variazione del 18/05/2014 protocollo n. RC0368309 in atti dal 10/12/2014 TRASMISSIONE DATI AGEA AI SENSI DEL DL. 3.10.2006 N. 262 (n. 7668.1/2014)	Annotazione
			AB	PASCOLO ARB	2	83	30		Euro 2,58	Euro 2,15		
49	45	32	-	PASCOLO ARB	2	31	10		Euro 0,96	Euro 0,80	Variazione del 10/07/2015 protocollo n. RC0214148 in atti dal 17/12/2015 TRASMISSIONE DATI AGEA AI SENSI DEL DL. 3.10.2006 N. 262 (n. 6365.1/2015)	Annotazione



Direzione Provinciale di Reggio Calabria
Ufficio Provinciale - Territorio
Servizi Catastrali

Visura per soggetto
limitata ad un comune
Situazione degli atti informatizzati al 07/12/2016

Data: 07/12/2016 - Ora: 12.10.38
Visura n.: T143882 Pag. 9

Segue

50	45	33	-	PASCOLO ARB	2	05	50	Euro 0,17	Euro 0,14	Variazione del 18/05/2014 protocollo n. RC0368319 in atti dal 10/12/2014 TRASMISSIONE DATI AGEA AI SENSI DEL DL 3.10.2006 N. 262 (n. 7669/1/2014)	Annotazione
51	45	37	-	PASCOLO ARB	2	12	70	Euro 0,39	Euro 0,33	Variazione del 18/05/2014 protocollo n. RC0368311 in atti dal 10/12/2014 TRASMISSIONE DATI AGEA AI SENSI DEL DL 3.10.2006 N. 262 (n. 7670/1/2014)	Annotazione
52	45	38	AA	SEMINAT IVO	3	25	45	Euro 5,26	Euro 2,63	Tabella di variazione del 14/12/2011 protocollo n. RC0382316 in atti dal 14/12/2011 TRASMISSIONE DATI AGEA AI SENSI DEL DL 3.10.2006 N.262 (n. 22129/1/2011)	Annotazione
53	45	42	-	SEMINAT IVO	3	31	50	Euro 2,17 L. 52,609	Euro 13,58 L. 26,300	Impianto meccanografico del 10/05/1976	Annotazione
54	45	58	AA	SEMIN ARBOR	4	78	49	Euro 8,11	Euro 6,08	Variazione del 18/05/2014 protocollo n. RC0368312 in atti dal 10/12/2014 TRASMISSIONE DATI AGEA AI SENSI DEL DL 3.10.2006 N. 262 (n. 7671/1/2014)	Annotazione
55	45	60	AB	PASCOLO	2	02	39	Euro 0,05	Euro 0,05		
			AC	PASCOLO ARB	2	26	72	Euro 0,83	Euro 0,69		
56	45	61	-	PASCOLO ARB	2	44	70	Euro 7,58	Euro 6,32	Variazione del 18/05/2014 protocollo n. RC0214149 in atti dal 17/12/2015 TRASMISSIONE DATI AGEA AI SENSI DEL DL 3.10.2006 N. 262 (n. 6366/1/2015)	Annotazione
			AA	PASCOLO ARB	2	01	60	Euro 0,05	Euro 0,04	Variazione del 18/05/2014 protocollo n. RC0368314 in atti dal 10/12/2014 TRASMISSIONE DATI AGEA AI SENSI DEL DL 3.10.2006 N. 262 (n. 7673/1/2014)	Annotazione
			AB	PASCOLO	2	20	40	Euro 0,42	Euro 0,42		



Direzione Provinciale di Reggio Calabria
Ufficio Provinciale - Territorio
Servizi Catastrali

Visura per soggetto

limitata ad un comune

Situazione degli atti informatizzati al 07/12/2016

Data: 07/12/2016 - Ora: 12.10.38

Segue

Visura n.: T143882 Pag: 10

57	43	158	AA	PASCOLO	1	86	50	Euro 6,70	Euro 4,47	Tabella di variazione del 10/12/2010 protocollo n. RC0382767 in atti dal 10/12/2010 TRASMISSIONE DATI AGEA AI SENSI DEL DL 3.10.2006 N.262 (n. 18225.1/2010)	Annotazione
			AB	PASCOLO ARB	1	6	33	Euro 42,53	Euro 32,72		
58	43	160	AA	PASCOLO ARB	1	39	78	Euro 2,67	Euro 2,05	Variazione del 10/07/2015 protocollo n. RC0216446 in atti dal 17/12/2015 TRASMISSIONE DATI AGEA AI SENSI DEL DL 3.10.2006 N. 262 (n. 6363.1/2015)	Annotazione
			AB	PASCOLO	1	07	22	Euro 0,56	Euro 0,37		
59	45	63	AA	PASCOLO	2	51	96	Euro 1,07	Euro 1,07	Tabella di variazione del 14/12/2011 protocollo n. RC0382317 in atti dal 14/12/2011 TRASMISSIONE DATI AGEA AI SENSI DEL DL 3.10.2006 N.262 (n. 22130.1/2011)	Annotazione
			AB	PASCOLO ARB	2	85	07	Euro 2,64	Euro 2,20		
			AC	SEMIN ARBOR	4	53	77	Euro 5,35	Euro 4,17		
60	45	65	-	PASCOLO ARB	2	28	00	Euro 0,87	Euro 0,72	Tabella di variazione del 17/12/2008 protocollo n. RC0410538 in atti dal 17/12/2008 TRASMISSIONE DATI AGEA AI SENSI DEL DL 3.10.2006 N.262 (n. 24534.1/2008)	Annotazione
61	45	67	AA	SEMINAT IVO	3	00	02	Euro 0,81	Euro 0,01	Variazione del 18/05/2014 protocollo n. RC0368315 in atti dal 10/12/2014 TRASMISSIONE DATI AGEA AI SENSI DEL DL 3.10.2006 N. 262 (n. 7674.1/2014)	Annotazione
			AB	PASCOLO	2	31	63	Euro 0,65	Euro 0,65		
			AC	PASCOLO ARB	2	02	45	Euro 0,08	Euro 0,06		



Direzione Provinciale di Reggio Calabria
Ufficio Provinciale - Territorio
Servizi Catastrali

Visura per soggetto limitata ad un comune Situazione degli atti informatizzati al 07/12/2016

Data: 07/12/2016 - Ora: 12.10.39

Segue

Visura n.: T143882 Pag: 12

Immobile 11: Annotazione: di studio: variazione culturale eseguita ai sensi del dl 3.10.2006 n. 262, convertito con modificazioni nella legge 24.11.2006 n. 286 e successive modificazioni (anno 2010)

Immobile 12: Annotazione: di studio: variazione culturale eseguita ai sensi del dl 3.10.2006 n. 262, convertito con modificazioni nella legge 24.11.2006 n. 286 e successive modificazioni (anno 2015) - eseguita a seguito di dichiarazione resa il 10/07/2015 all'organismo pagatore arcea con la domanda arcea. adu.2015.0092890 (scheda validazione/fascicolo prot. n. arcea. caa5396.2015.0000620)

Immobile 15: Annotazione: variazione di qualità su dichiarazione di parte
Notifica: effettuata il 04/01/2008 con prot. n. RC0441615/2007 del 06/12/07

Immobile 17: Annotazione: di studio: variazione culturale eseguita ai sensi del dl 3.10.2006 n. 262, convertito con modificazioni nella legge 24.11.2006 n. 286 e successive modificazioni (anno 2015) - eseguita a seguito di dichiarazione resa il 10/07/2015 all'organismo pagatore arcea con la domanda arcea. adu.2015.0092890 (scheda validazione/fascicolo prot. n. arcea. caa5396.2015.0000620)

Immobile 18: Annotazione: variazione di qualità su dichiarazione di parte
Notifica: effettuata il 04/01/2008 con prot. n. RC0441616/2007 del 06/12/07

Immobile 19: Annotazione: di studio: variazione culturale eseguita ai sensi del dl 3.10.2006 n. 262, convertito con modificazioni nella legge 24.11.2006 n. 286 e successive modificazioni (anno 2015) - eseguita a seguito di dichiarazione resa il 10/07/2015 all'organismo pagatore arcea con la domanda arcea. adu.2015.0092890 (scheda validazione/fascicolo prot. n. arcea. caa5396.2015.0000620)

Immobile 20: Annotazione: variazione di qualità su dichiarazione di parte
Notifica: effettuata il 04/01/2008 con prot. n. RC0441617/2007 del 06/12/07

Immobile 21: Annotazione: di studio: variazione culturale eseguita ai sensi del dl 3.10.2006 n. 262, convertito con modificazioni nella legge 24.11.2006 n. 286 e successive modificazioni (anno 2010)

Immobile 22: Annotazione: variazione di qualità su dichiarazione di parte
Notifica: effettuata il 04/01/2008 con prot. n. RC0441621/2007 del 06/12/07

Immobile 23: Annotazione: di studio: variazione culturale eseguita ai sensi del dl 3.10.2006 n. 262, convertito con modificazioni nella legge 24.11.2006 n. 286 e successive modificazioni (anno 2010)

Immobile 24: Annotazione: variazione di qualità su dichiarazione di parte
Notifica: effettuata il 04/01/2008 con prot. n. RC0441624/2007 del 06/12/07

Immobile 25: Annotazione: variazione culturale eseguita ai sensi del dl 3.10.2006 n. 262, convertito con modificazioni nella legge 24.11.2006 n. 286 e successive modificazioni (anno 2008) - qualità dichiarata o purificata a cultura presente nel quadro tariffario del comune

Immobile 26: Annotazione: di studio: variazione culturale eseguita ai sensi del dl 3.10.2006 n. 262, convertito con modificazioni nella legge 24.11.2006 n. 286 e successive modificazioni (anno 2015) - eseguita a seguito di dichiarazione resa il 10/07/2015 all'organismo pagatore arcea con la domanda arcea. adu.2015.0092890 (scheda validazione/fascicolo prot. n. arcea. caa5396.2015.0000620)



Direzione Provinciale di Reggio Calabria
Ufficio Provinciale - Territorio
Servizi Catastrali

Visura per soggetto limitata ad un comune Situazione degli atti informatizzati al 07/12/2016

Data: 07/12/2016 - Ora: 12.10.39

Segue

Visura n.: T143882 Pag: 13

- Immobile 27: Annotazione:** di studio: variazione culturale eseguita ai sensi del dl 3.10.2006 n. 262, convertito con modificazioni nella legge 24.11.2006 n. 286 e successive modificazioni (anno 2014) - eseguita a seguito di dichiarazione resa il 18/05/2014 all'organismo pagatore arcea con la domanda arcea. adu.2014.0105756 (scheda validazione/fascicolo prot. n. arcea. caa5396.2014.0000562)
- Immobile 28: Annotazione:** di studio: variazione culturale eseguita ai sensi del dl 3.10.2006 n. 262, convertito con modificazioni nella legge 24.11.2006 n. 286 e successive modificazioni (anno 2010)
- Immobile 29: Annotazione:** variazione di qualità su dichiarazione di parte
- Immobile 31: Annotazione:** di studio: variazione culturale eseguita ai sensi del dl 3.10.2006 n. 262, convertito con modificazioni nella legge 24.11.2006 n. 286 e successive modificazioni (anno 2010)
- Immobile 32: Annotazione:** di studio: variazione culturale eseguita ai sensi del dl 3.10.2006 n. 262, convertito con modificazioni nella legge 24.11.2006 n. 286 e successive modificazioni (anno 2014) - eseguita a seguito di dichiarazione resa il 18/05/2014 all'organismo pagatore arcea con la domanda arcea. adu.2014.0105756 (scheda validazione/fascicolo prot. n. arcea. caa5396.2014.0000562)
- Immobile 33: Annotazione:** di studio: variazione culturale eseguita ai sensi del dl 3.10.2006 n. 262, convertito con modificazioni nella legge 24.11.2006 n. 286 e successive modificazioni (anno 2014) - eseguita a seguito di dichiarazione resa il 18/05/2014 all'organismo pagatore arcea con la domanda arcea. adu.2014.0105756 (scheda validazione/fascicolo prot. n. arcea. caa5396.2014.0000562)
- Immobile 34: Annotazione:** di studio: variazione culturale eseguita ai sensi del dl 3.10.2006 n. 262, convertito con modificazioni nella legge 24.11.2006 n. 286 e successive modificazioni (anno 2014) - eseguita a seguito di dichiarazione resa il 18/05/2014 all'organismo pagatore arcea con la domanda arcea. adu.2014.0105756 (scheda validazione/fascicolo prot. n. arcea. caa5396.2014.0000562)
- Immobile 35: Annotazione:** di studio: variazione culturale eseguita ai sensi del dl 3.10.2006 n. 262, convertito con modificazioni nella legge 24.11.2006 n. 286 e successive modificazioni (anno 2014) - eseguita a seguito di dichiarazione resa il 18/05/2014 all'organismo pagatore arcea con la domanda arcea. adu.2014.0105756 (scheda validazione/fascicolo prot. n. arcea. caa5396.2014.0000562)
- Immobile 36: Annotazione:** di studio: variazione culturale eseguita ai sensi del dl 3.10.2006 n. 262, convertito con modificazioni nella legge 24.11.2006 n. 286 e successive modificazioni (anno 2010)
- Immobile 37: Annotazione:** di studio: variazione culturale eseguita ai sensi del dl 3.10.2006 n. 262, convertito con modificazioni nella legge 24.11.2006 n. 286 e successive modificazioni (anno 2010)
- Immobile 38: Annotazione:** di studio: variazione culturale eseguita ai sensi del dl 3.10.2006 n. 262, convertito con modificazioni nella legge 24.11.2006 n. 286 e successive modificazioni (anno 2010)
- Immobile 40: Annotazione:** di studio: variazione culturale eseguita ai sensi del dl 3.10.2006 n. 262, convertito con modificazioni nella legge 24.11.2006 n. 286 e successive modificazioni (anno 2014) - eseguita a seguito di dichiarazione resa il 18/05/2014 all'organismo pagatore arcea con la domanda arcea. adu.2014.0105756 (scheda validazione/fascicolo prot. n. arcea. caa5396.2014.0000562)
- Immobile 41: Annotazione:** di studio: variazione culturale eseguita ai sensi del dl 3.10.2006 n. 262, convertito con modificazioni nella legge 24.11.2006 n. 286 e successive modificazioni (anno 2010)



Direzione Provinciale di Reggio Calabria
Ufficio Provinciale - Territorio
Servizi Catastrali

Visura per soggetto limitata ad un comune Situazione degli atti informatizzati al 07/12/2016

Data: 07/12/2016 - Ora: 12.10.39
Visura n.: T143882 Pag. 14

Segue

- Immobile 42: Annotazione:**
di studio: variazione culturale eseguita ai sensi del d.l. 3.10.2006 n. 262, convertito con modificazioni nella legge 24.11.2006 n. 286 e successive modificazioni (anno 2014) - eseguita a seguito di dichiarazione resa il 18/05/2014 all'organismo pagatore arcea con la domanda arcea. adu.2014.0105756 (scheda validazione/fascicolo prot. n. arcea. caa5396.2014.0000562)
- Immobile 44: Annotazione:**
di studio: variazione culturale eseguita ai sensi del d.l. 3.10.2006 n. 262, convertito con modificazioni nella legge 24.11.2006 n. 286 e successive modificazioni (anno 2015) - eseguita a seguito di dichiarazione resa il 10/07/2015 all'organismo pagatore arcea con la domanda arcea. adu.2015.0092890 (scheda validazione/fascicolo prot. n. arcea. caa5396.2015.0000620)
- Immobile 45: Annotazione:**
variazione culturale eseguita ai sensi del d.l. 3.10.2006 n. 262, convertito con modificazioni nella legge 24.11.2006 n. 286 e successive modificazioni (anno 2008) - qualità dichiarata o particata a coltura presente nel quadro tariffario del comune
- Immobile 47: Annotazione:**
di studio: variazione culturale eseguita ai sensi del d.l. 3.10.2006 n. 262, convertito con modificazioni nella legge 24.11.2006 n. 286 e successive modificazioni (anno 2014) - eseguita a seguito di dichiarazione resa il 18/05/2014 all'organismo pagatore arcea con la domanda arcea. adu.2014.0105756 (scheda validazione/fascicolo prot. n. arcea. caa5396.2014.0000562)
- Immobile 48: Annotazione:**
di studio: variazione culturale eseguita ai sensi del d.l. 3.10.2006 n. 262, convertito con modificazioni nella legge 24.11.2006 n. 286 e successive modificazioni (anno 2014) - eseguita a seguito di dichiarazione resa il 18/05/2014 all'organismo pagatore arcea con la domanda arcea. adu.2014.0105756 (scheda validazione/fascicolo prot. n. arcea. caa5396.2014.0000562)
- Immobile 49: Annotazione:**
di studio: variazione culturale eseguita ai sensi del d.l. 3.10.2006 n. 262, convertito con modificazioni nella legge 24.11.2006 n. 286 e successive modificazioni (anno 2015) - eseguita a seguito di dichiarazione resa il 10/07/2015 all'organismo pagatore arcea con la domanda arcea. adu.2015.0092890 (scheda validazione/fascicolo prot. n. arcea. caa5396.2015.0000620)
- Immobile 50: Annotazione:**
di studio: variazione culturale eseguita ai sensi del d.l. 3.10.2006 n. 262, convertito con modificazioni nella legge 24.11.2006 n. 286 e successive modificazioni (anno 2014) - eseguita a seguito di dichiarazione resa il 18/05/2014 all'organismo pagatore arcea con la domanda arcea. adu.2014.0105756 (scheda validazione/fascicolo prot. n. arcea. caa5396.2014.0000562)
- Immobile 51: Annotazione:**
di studio: variazione culturale eseguita ai sensi del d.l. 3.10.2006 n. 262, convertito con modificazioni nella legge 24.11.2006 n. 286 e successive modificazioni (anno 2014) - eseguita a seguito di dichiarazione resa il 18/05/2014 all'organismo pagatore arcea con la domanda arcea. adu.2014.0105756 (scheda validazione/fascicolo prot. n. arcea. caa5396.2014.0000562)
- Immobile 52: Annotazione:**
di studio: variazione culturale eseguita ai sensi del d.l. 3.10.2006 n. 262, convertito con modificazioni nella legge 24.11.2006 n. 286 e successive modificazioni (anno 2011)
- Immobile 54: Annotazione:**
di studio: variazione culturale eseguita ai sensi del d.l. 3.10.2006 n. 262, convertito con modificazioni nella legge 24.11.2006 n. 286 e successive modificazioni (anno 2014) - eseguita a seguito di dichiarazione resa il 18/05/2014 all'organismo pagatore arcea con la domanda arcea. adu.2014.0105756 (scheda validazione/fascicolo prot. n. arcea. caa5396.2014.0000562); di immobile: atto di aggiornamento non conforme all'art. 1, comma 8, del d. n. f. n. 701/94
- Immobile 55: Annotazione:**
di studio: variazione culturale eseguita ai sensi del d.l. 3.10.2006 n. 262, convertito con modificazioni nella legge 24.11.2006 n. 286 e successive modificazioni (anno 2015) - eseguita a seguito di dichiarazione resa il 10/07/2015 all'organismo pagatore arcea con la domanda arcea. adu.2015.0092890 (scheda validazione/fascicolo prot. n. arcea. caa5396.2015.0000620); di immobile: atto di aggiornamento non conforme all'art. 1, comma 8, del d. n. f. n. 701/94 - variazione culturale eseguita ai sensi del d.l. 3.10.2006 n. 262, convertito con modificazioni nella legge 24.11.2006 n. 286 e successive modificazioni (anno 2008) - qualità dichiarata o particata a coltura presente nel quadro tariffario del comune



Direzione Provinciale di Reggio Calabria
Ufficio Provinciale - Territorio
Servizi Catastrali

Visura per soggetto limitata ad un comune

Situazione degli atti informatizzati al 07/12/2016

Data: 07/12/2016 - Ora: 12.10.39
Visura n.: T143882 Pag: 15

Segue

Immobile 56: Annotazione:

di stadio: variazione colturale eseguita ai sensi del d.l. 3.10.2006 n. 262, convertito con modificazioni nella legge 24.11.2006 n. 286 e successive modificazioni (anno 2014) - eseguita a seguito di dichiarazione resa il 18/05/2014 all'organismo pagatore arcea con la domanda arcea. adu.2014.0105756 (scheda validazione/fascicolo prot. n. arcea. caa5396.2014.0000562); di immobile: atto di aggiornamento non conforme all'art. 1, comma 8, del d. m. f. n. 701/94 - variazione colturale eseguita ai sensi del d.l. 3.10.2006 n. 262, convertito con modificazioni nella legge 24.11.2006 n. 286 e successive modificazioni (anno 2008) - qualita' dichiarata o parificata a coltura presente nel quadro tariffario del comune

Immobile 57: Annotazione:

di stadio: variazione colturale eseguita ai sensi del d.l. 3.10.2006 n. 262, convertito con modificazioni nella legge 24.11.2006 n. 286 e successive modificazioni (anno 2010); di immobile: atto di aggiornamento non conforme all'art. 1, comma 8, del d. m. f. n. 701/94 - variazione colturale eseguita ai sensi del d.l. 3.10.2006 n. 262, convertito con modificazioni nella legge 24.11.2006 n. 286 e successive modificazioni (anno 2008) - qualita' dichiarata o parificata a coltura presente nel quadro tariffario del comune

Immobile 58: Annotazione:

di stadio: variazione colturale eseguita ai sensi del d.l. 3.10.2006 n. 262, convertito con modificazioni nella legge 24.11.2006 n. 286 e successive modificazioni (anno 2015) - eseguita a seguito di dichiarazione resa il 10/07/2015 all'organismo pagatore arcea con la domanda arcea. adu.2015.0092890 (scheda validazione/fascicolo prot. n. arcea. caa5396.2015.0000620); di immobile: atto di aggiornamento non conforme all'art. 1, comma 8, del d. m. f. n. 701/94 - variazione colturale eseguita ai sensi del d.l. 3.10.2006 n. 262, convertito con modificazioni nella legge 24.11.2006 n. 286 e successive modificazioni (anno 2008) - qualita' dichiarata o parificata a coltura presente nel quadro tariffario del comune

Immobile 59: Annotazione:

di stadio: variazione colturale eseguita ai sensi del d.l. 3.10.2006 n. 262, convertito con modificazioni nella legge 24.11.2006 n. 286 e successive modificazioni (anno 2011); di immobile: atto di aggiornamento non conforme all'art. 1, comma 8, del d. m. f. n. 701/94

Immobile 60: Annotazione:

atto di aggiornamento non conforme all'art. 1, comma 8, del d. m. f. n. 701/94 - variazione colturale eseguita ai sensi del d.l. 3.10.2006 n. 262, convertito con modificazioni nella legge 24.11.2006 n. 286 e successive modificazioni (anno 2008) - qualita' dichiarata o parificata a coltura presente nel quadro tariffario del comune

Immobile 61: Annotazione:

di stadio: variazione colturale eseguita ai sensi del d.l. 3.10.2006 n. 262, convertito con modificazioni nella legge 24.11.2006 n. 286 e successive modificazioni (anno 2014) - eseguita a seguito di dichiarazione resa il 18/05/2014 all'organismo pagatore arcea con la domanda arcea. adu.2014.0105756 (scheda validazione/fascicolo prot. n. arcea. caa5396.2014.0000562); di immobile: atto di aggiornamento non conforme all'art. 1, comma 8, del d. m. f. n. 701/94 - variazione colturale eseguita ai sensi del d.l. 3.10.2006 n. 262, convertito con modificazioni nella legge 24.11.2006 n. 286 e successive modificazioni (anno 2008) - qualita' dichiarata o parificata a coltura presente nel quadro tariffario del comune

Immobile 62: Annotazione:

di stadio: variazione colturale eseguita ai sensi del d.l. 3.10.2006 n. 262, convertito con modificazioni nella legge 24.11.2006 n. 286 e successive modificazioni (anno 2010); di immobile: atto di aggiornamento non conforme all'art. 1, comma 8, del d. m. f. n. 701/94

Immobile 63: Annotazione:

di stadio: variazione colturale eseguita ai sensi del d.l. 3.10.2006 n. 262, convertito con modificazioni nella legge 24.11.2006 n. 286 e successive modificazioni (anno 2015) - eseguita a seguito di dichiarazione resa il 10/07/2015 all'organismo pagatore arcea con la domanda arcea. adu.2015.0092890 (scheda validazione/fascicolo prot. n. arcea. caa5396.2015.0000620); di immobile: atto di aggiornamento non conforme all'art. 1, comma 8, del d. m. f. n. 701/94 - variazione colturale eseguita ai sensi del d.l. 3.10.2006 n. 262, convertito con modificazioni nella legge 24.11.2006 n. 286 e successive modificazioni (anno 2008) - qualita' dichiarata o parificata a coltura presente nel quadro tariffario del comune



Direzione Provinciale di Reggio Calabria
Ufficio Provinciale - Territorio
Servizi Catastali

Visura per soggetto
limitata ad un comune
Situazione degli atti informatizzati al 07/12/2016

Data: 07/12/2016 - Ora: 12.10.39
Visura n.: T143882 Pag. 16
Segue

Totale: Superficie 69.39,90 Redditi: Dominicale Euro 443,90 Agrario Euro 269,99

Intestazione degli immobili indicati al n. 2

N.	DATI ANAGRAFICI		CODICE FISCALE	DIRITTI E ONERI REALI	
	DATI DERIVANTI DA	DATI ANAGRAFICI		DIRITTI E ONERI REALI	
1	DOCUMENTO (ATTO PUBBLICO) del 13/12/2007 Nota presentata con Modello Unico in atti dal 17/12/2007 Repertorio n.: 16261 Rogante: FEDERICO SALVATORE Sede: ROCCELLA IONICA Registrazione: COMPRAVENDITA (n. 21054/1/2007)			(1) Proprietà per 1/1	

3. Immobili siti nel Comune di PALIZZANO (Codice G277) - Catasto dei Terreni

N.	DATI IDENTIFICATIVI		DATI DI CLASSAMENTO						ALTRE INFORMAZIONI			
	Foglio	Particella	Sub	Porz	Qualità Classe	Superficie(m²)	Deduz.	Reddito	Dati derivanti da	Dati ulteriori		
1	62	289			SEMINAT IVO	1	ha are ca	01 80	Dominicale Euro 1,16 L. 2.250	Agrario Euro 0,33 L. 630	FRAZIONAMENTO del 14/03/2000 protocollo n. 18318 in atti dal 14/03/2000 (n. 18318.1/1999)	Annotazione

Immobile 1: Annotazione: ST

Intestazione degli immobili indicati al n. 3

DATI ANAGRAFICI		CODICE FISCALE	DIRITTI E ONERI REALI
N.	DATI DERIVANTI DA		
1			(1) Proprietà per 18/36
2			(1) Proprietà per 1/1000
3			(1) Proprietà per 18/36
ISTRUMENTO (ATTO PUBBLICO) del 01/10/2003 Nota presentata con Modello Unico in atti dal 13/10/2003 Repertorio n.: 69332 Rogante: AUTUORI MARIA LUISA Sede: BOVA MARINA Registrazione: Sede: COMPRAVENDITA (n. 11498/1/2003)			

Totale Generale: vani 6 Rendita: Euro 238,60



Direzione Provinciale di Reggio Calabria
Ufficio Provinciale - Territorio
Servizi Catastali

Visura per soggetto
limitata ad un comune
Situazione degli atti informatizzati al 07/12/2016

Data: 07/12/2016 - Ora: 12.10.39
Visura n.: T143862 Pag: 17

Fine

Totale Generale: Superficie 69,41.70 Redditi: Dominicale Euro 445,06 Agrario Euro 270,32
Unità immobiliari n. 65 Tributi erariali: Euro 6,30

Visura telematica

* Codice Fiscale Validato in Anagrafe Tributaria

** Si intendono escluse le "superfici di balconi, terrazzi e aree scoperte pertinentziali e accessorie, comunicanti o non comunicanti"
(cfr. Provvedimento del Direttore dell'Agenzia delle Entrate 29 marzo 2013).

Planimetria Rilevata Immobile Comune di Palizzi
foglio 62 part. 137 sub 1
Scala 1/200

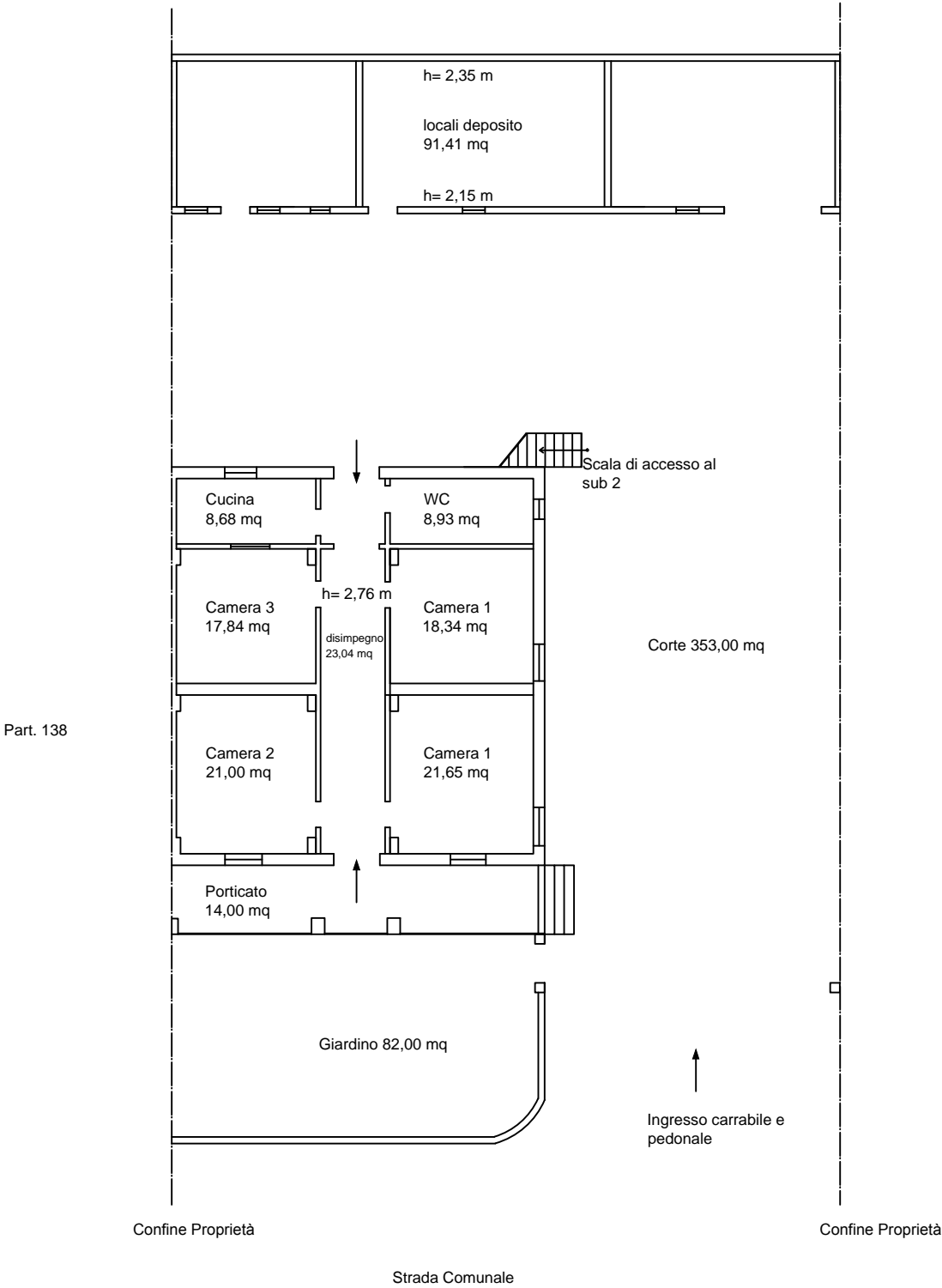



Pratica N. 149

COMUNE DI PALIZZI
PROVINCIA DI REGGIO CAL.
PROVINCIA DI

Nulla osta per esecuzione lavori edili

IL SINDACO

Vista la domanda del Sig. [redacted]
per essere autorizzato a costruire un fabbricato a 2 piani s.r. natura ordinaria
in questo Comune di mappa n. [redacted] in via contrada "GRUPPA" di Palizzi.

Visti i disegni e il tipo allegati alla domanda stessa;

Sentito il parere favorevole della Commissione Edilizia in data 31.8.1958 verb. n. 6

Udito il riferimento del Tecnico Comunale in data //

Visto il parere favorevole dell'Ufficiale Sanitario in data //

Visti i regolamenti Comunali di Edilizia, Igiene, Polizia locale e tutela delle strade comunali;

Visto il capo IV del titolo II della legge 17 agosto 1942, n. 1550;

Vista la denuncia relativa alle imposte di Consumo sul materiale da costruzione edilizio che verrà impiegato;

Vista la legge Comunale e Provinciale;

Visto il c.c., libro terzo, proprietà edilizia;

Visto il regolamento generale per l'igiene del lavoro, approvato con R. D. 14 aprile 1927, n. 580.

Concede il proprio

NULLA OSTA

al Signor [redacted]
per l'esecuzione dei lavori di cui si tratta, sotto l'osservanza delle vigenti disposizioni in materia di edilizia, di
igiene e di polizia locale in conformità al progetto presentato e secondo le migliori norme dell'arte, perché
siesca solida, igienica, decorosa ed atta alla sua destinazione, tanto per i materiali usati quanto per il sistema
costruttivo adottato, nonché sotto l'osservanza delle prescrizioni di seguito riportate:

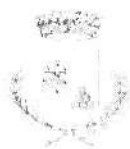

COMUNE DI PALIZZI

89038 PROVINCIA DI REGGIO CALABRIA - Tel. (0965) 763079 - Fax 763000
Via Nazionale 89038 Palizzi Marina (R.C.) - P.I. 00728590803 - C.F. 81000970806
E-mail: ut.palizzi@libero.it
Pec: tecnicopalizzi@asmepec.it

CERTIFICATO DI DESTINAZIONE URBANISTICA

IL RESPONSABILE DELL'AREA TECNICA

Vista la richiesta presentata in data 01.12.2016 dall'Ing. Filippo Musolino in qualità di Consulente Tecnico d'ufficio nella causa n. 34/13 R.imm – G.Es. dr S. Fredella Lucio del Tribunale di Locri – ricevuta al prot. del Comune col numero 5064-

Visti gli atti di ufficio

Visto il vigente strumento urbanistico;

Visto l'art. 18, 2° e 3° comma della legge n° 47 del 28.02.1985

CERTIFICA

Che l'area posta in Palizzi sulla quale insistono fabbricati rurali censiti al N.C.T di questo Comune, al foglio di mappa n° 45 particelle 1- 2-4 – 7-8-9-10-11-12-21-22-58-60-61 – 24-25-26-27-32-33-38-42-63-65-67-69-70; al foglio di mappa n° 36 particelle 17-33-40-41-42-43-44-45-46-47-48-49; al foglio di mappa n° 37 particelle 27-28-29-30-34-85-75-76-77-78-79-80-81-132-133-134; al foglio di mappa n° 43 particelle 133-134-158; risulta classifica come segue dal vigente strumento urbanistico.

DESCRIZIONE DELL'AREA: Confina con altri terreni della stessa natura omogenea-

CLASSIFICAZIONE URBANISTICA DI ZONA: Zona territoriale omogenea di tipo " E" Agricola "-Aree Agricole e Boschive.

PRESCRIZIONI URBANISTICHE DI ZONA: L'Area è soggetta ai seguenti vincoli:

- Vincolo sismico
- Vincolo Idrogeologico

Palizzi li 02.12.2016

IL Responsabile dell'Area Tecnica
(geom. Pietro Larizza)

COMUNE DI ARIZZI

PROGETTO: per la costruzione di un fabbricato
in muratura ordinaria da adibirsi in

Destinazione: [REDACTED]

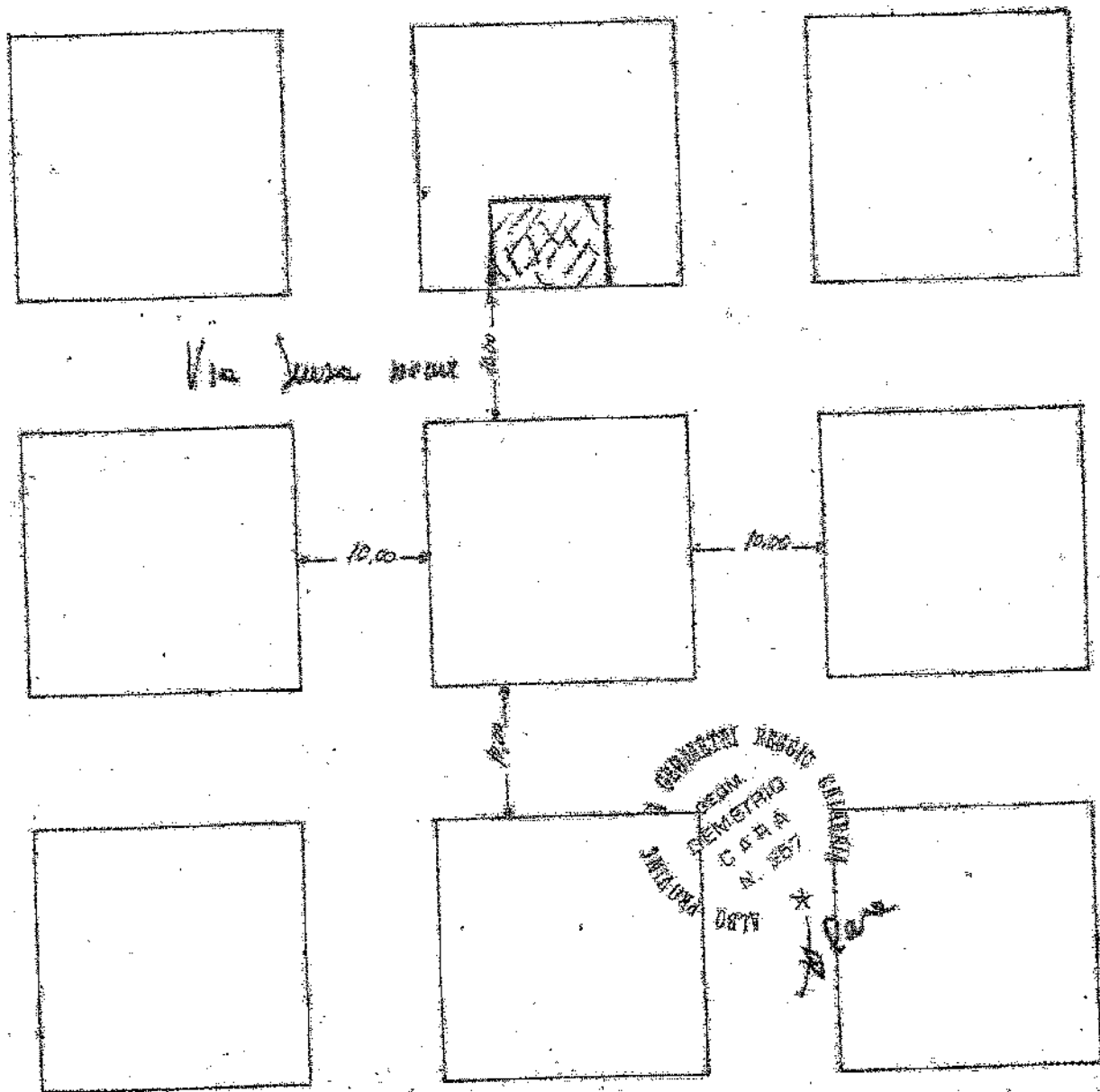

pianta fondazioni

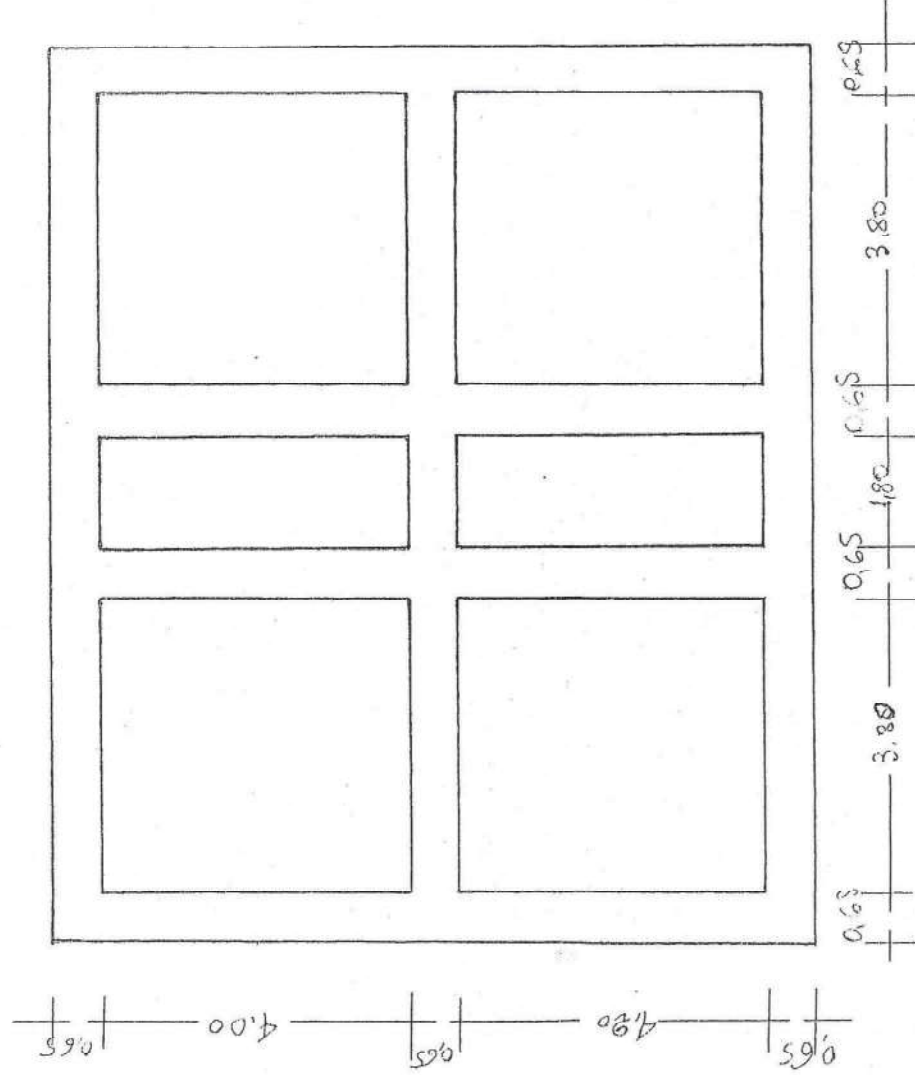

PIANTA PIANO TERRENO

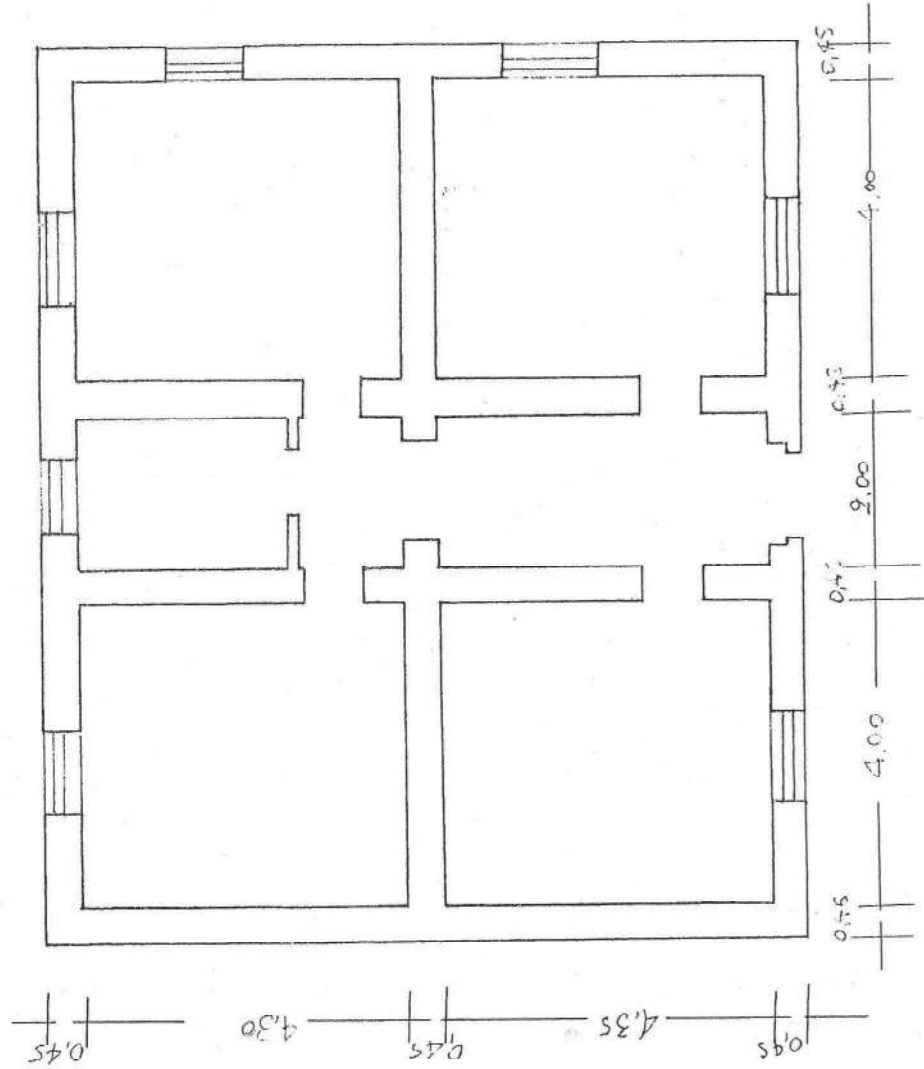

PIANTA PRIMO PIANO

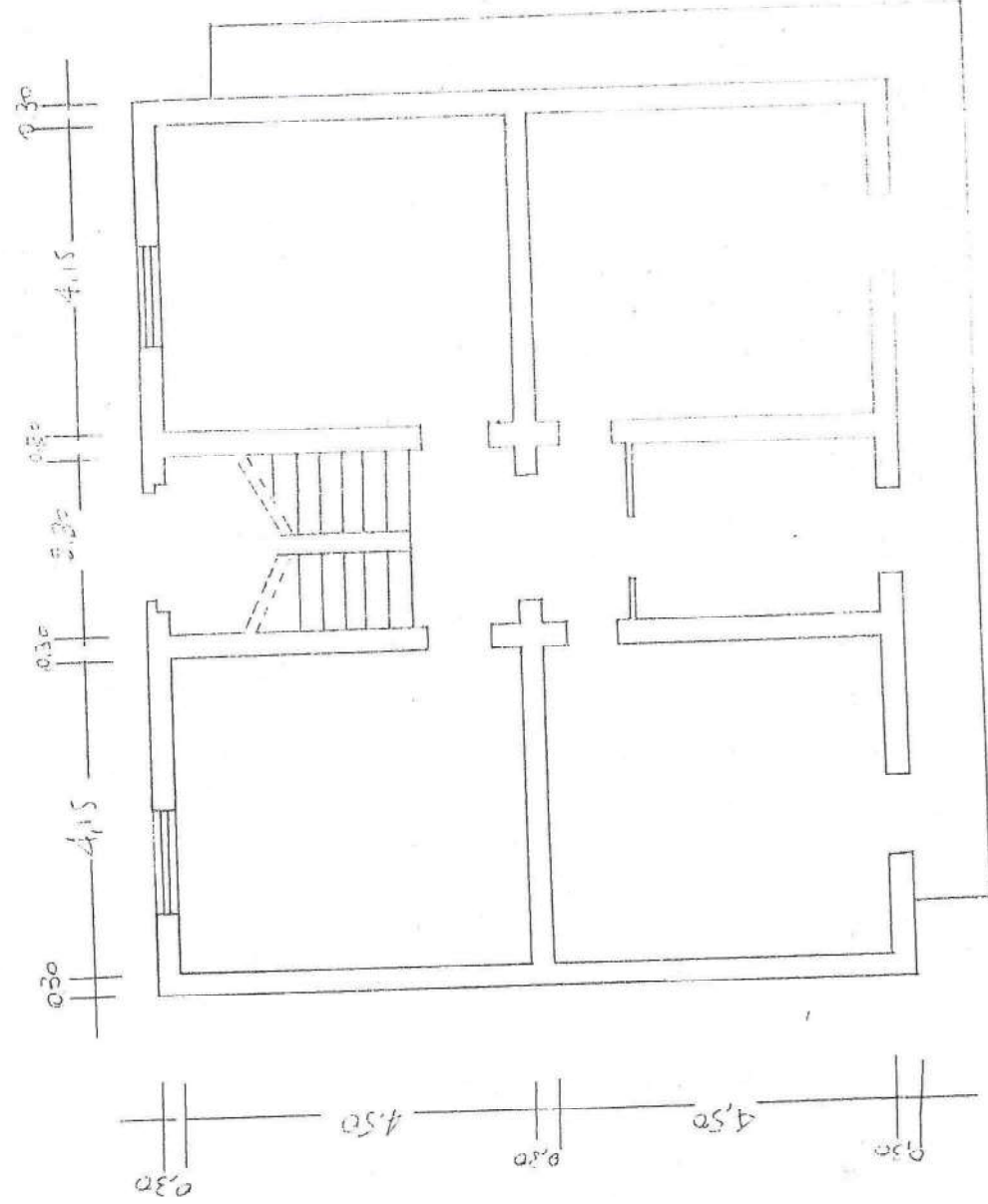

PROSPETTO

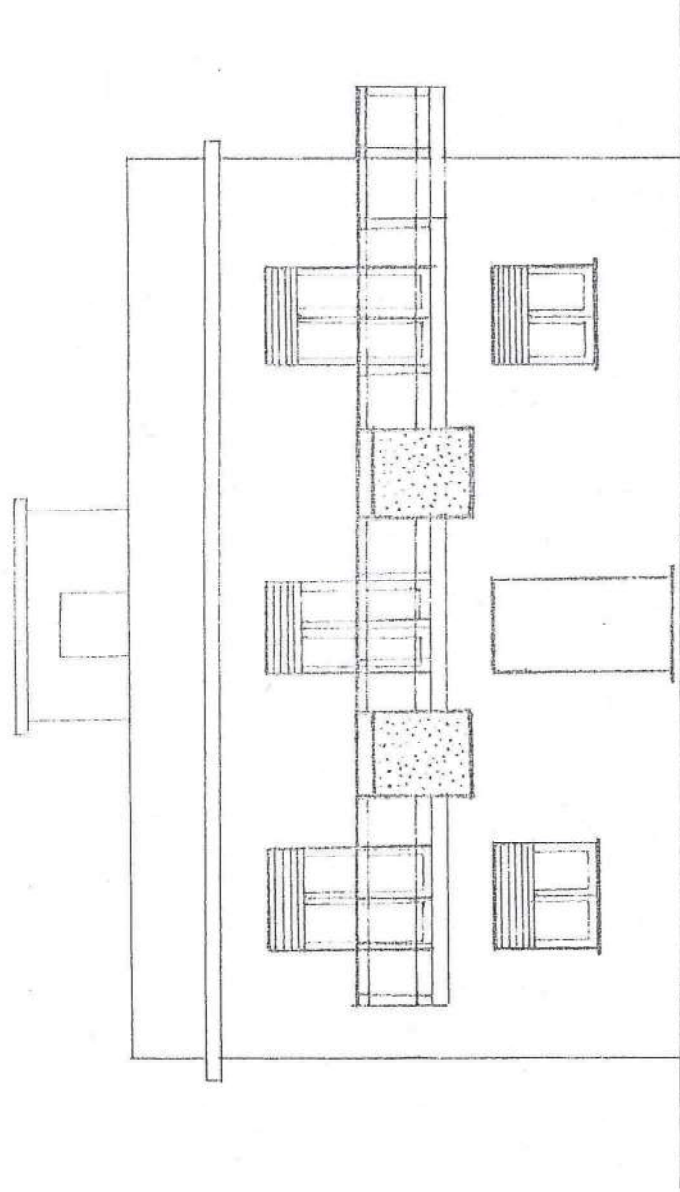

PROSPETTO

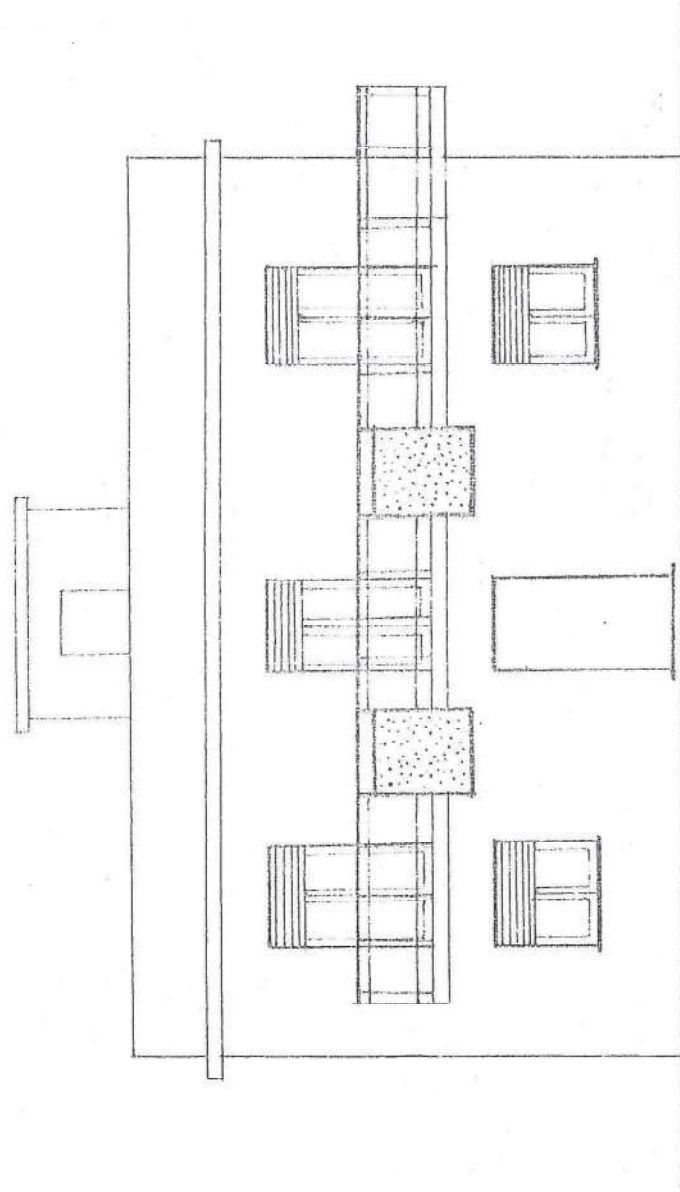

SEZIONE A-B

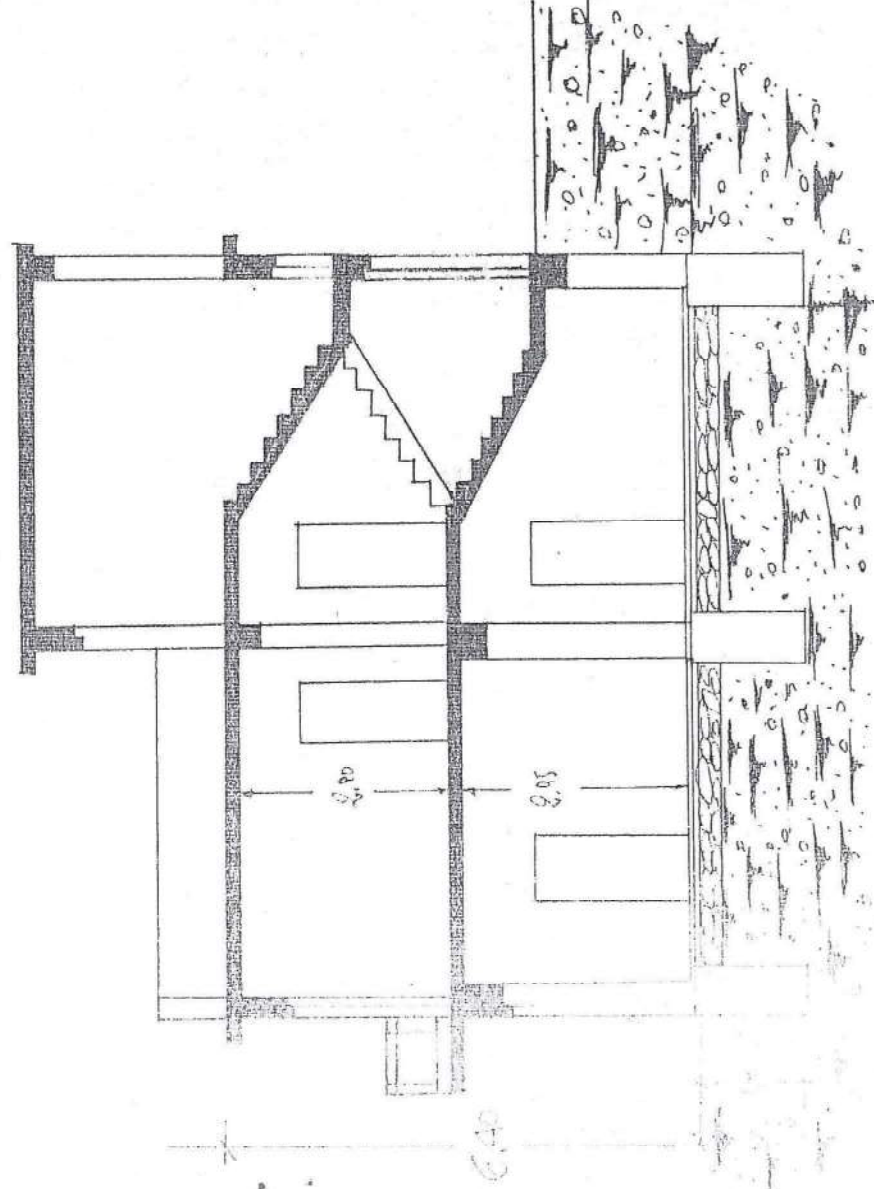

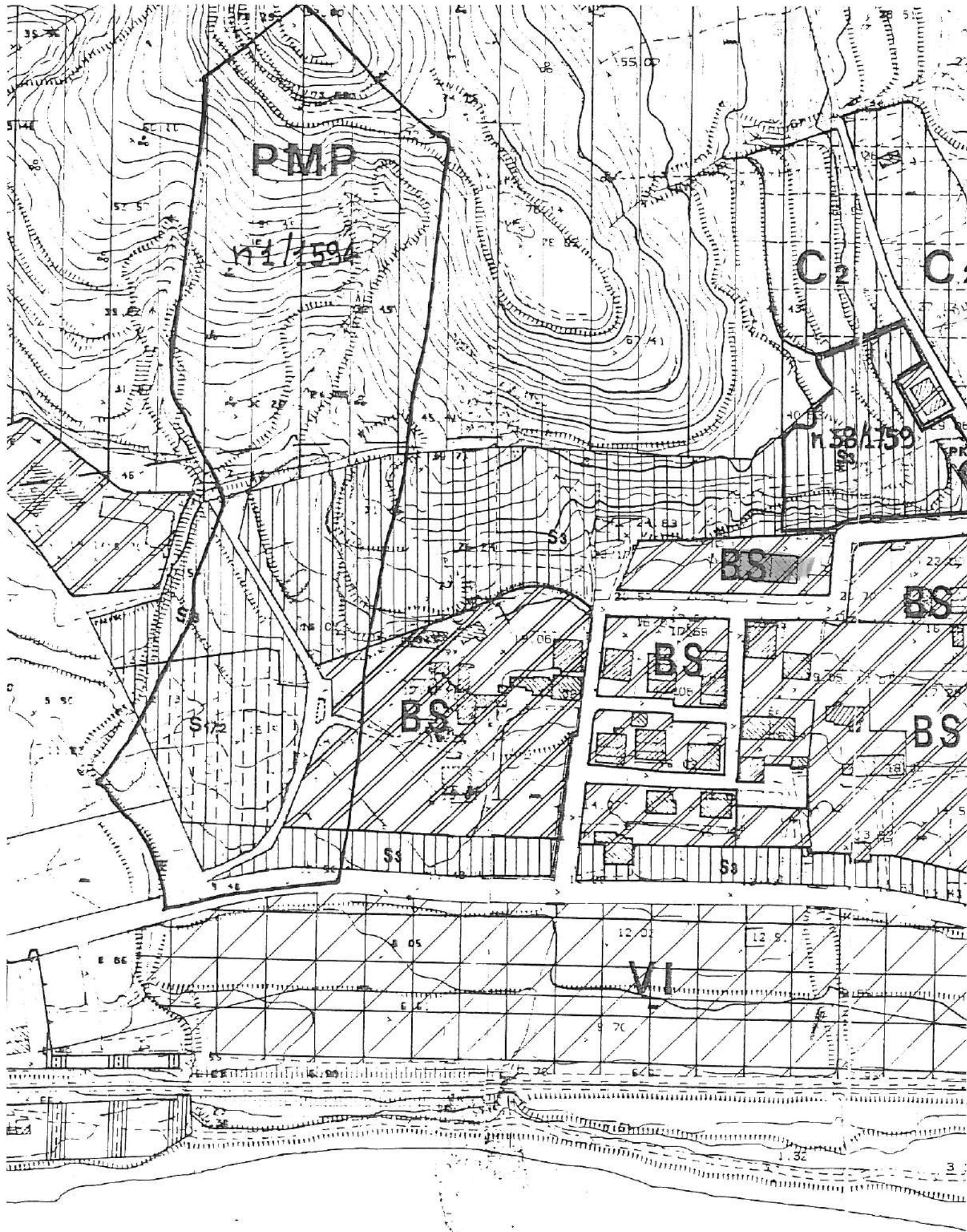

Direzione Provinciale di REGGIO-CALABRIA
Ufficio provinciale - Territorio
Servizio di Pubblicità Immobiliare

Certificado n.º RC. 117710 año 2016
Pag. 1 - Sigue

Richiesta di certificato ipotecario generale protocollo n. RC 116552 del 13/05/2016

Office Provinciale di: REGGIO CALABRIA Territorio: _____
 Reparto Servizio di Pubblicità Immobiliare di: _____

RICHIESTA DI CERTIFICATO DI RILASCIO DI CORIA

12 Feb 2014
14:55Z

MIT-6.031-10-problem-set-9-math-practice

~~DATE OF BIRTH~~

[illegible][illegible]

☐ 100 ☐ 200 ☐ 300 ☐ 400 ☐ 500 ☐ 600 ☐ 700 ☐ 800 ☐ 900 ☐ 1000 ☐ 1100 ☐ 1200 ☐ 1300 ☐ 1400 ☐ 1500 ☐ 1600 ☐ 1700 ☐ 1800 ☐ 1900 ☐ 2000 ☐ 2100 ☐ 2200 ☐ 2300 ☐ 2400 ☐ 2500 ☐ 2600 ☐ 2700 ☐ 2800 ☐ 2900 ☐ 3000 ☐ 3100 ☐ 3200 ☐ 3300 ☐ 3400 ☐ 3500 ☐ 3600 ☐ 3700 ☐ 3800 ☐ 3900 ☐ 4000 ☐ 4100 ☐ 4200 ☐ 4300 ☐ 4400 ☐ 4500 ☐ 4600 ☐ 4700 ☐ 4800 ☐ 4900 ☐ 5000 ☐ 5100 ☐ 5200 ☐ 5300 ☐ 5400 ☐ 5500 ☐ 5600 ☐ 5700 ☐ 5800 ☐ 5900 ☐ 6000 ☐ 6100 ☐ 6200 ☐ 6300 ☐ 6400 ☐ 6500 ☐ 6600 ☐ 6700 ☐ 6800 ☐ 6900 ☐ 7000 ☐ 7100 ☐ 7200 ☐ 7300 ☐ 7400 ☐ 7500 ☐ 7600 ☐ 7700 ☐ 7800 ☐ 7900 ☐ 8000 ☐ 8100 ☐ 8200 ☐ 8300 ☐ 8400 ☐ 8500 ☐ 8600 ☐ 8700 ☐ 8800 ☐ 8900 ☐ 9000 ☐ 9100 ☐ 9200 ☐ 9300 ☐ 9400 ☐ 9500 ☐ 9600 ☐ 9700 ☐ 9800 ☐ 9900 ☐ 10000 ☐ 10100 ☐ 10200 ☐ 10300 ☐ 10400 ☐ 10500 ☐ 10600 ☐ 10700 ☐ 10800 ☐ 10900 ☐ 11000 ☐ 11100 ☐ 11200 ☐ 11300 ☐ 11400 ☐ 11500 ☐ 11600 ☐ 11700 ☐ 11800 ☐ 11900 ☐ 12000 ☐ 12100 ☐ 12200 ☐ 12300 ☐ 12400 ☐ 12500 ☐ 12600 ☐ 12700 ☐ 12800 ☐ 12900 ☐ 13000 ☐ 13100 ☐ 13200 ☐ 13300 ☐ 13400 ☐ 13500 ☐ 13600 ☐ 13700 ☐ 13800 ☐ 13900 ☐ 14000 ☐ 14100 ☐ 14200 ☐ 14300 ☐ 14400 ☐ 14500 ☐ 14600 ☐ 14700 ☐ 14800 ☐ 14900 ☐ 15000 ☐ 15100 ☐ 15200 ☐ 15300 ☐ 15400 ☐ 15500 ☐ 15600 ☐ 15700 ☐ 15800 ☐ 15900 ☐ 16000 ☐ 16100 ☐ 16200 ☐ 16300 ☐ 16400 ☐ 16500 ☐ 16600 ☐ 16700 ☐ 16800 ☐ 16900 ☐ 17000 ☐ 17100 ☐ 17200 ☐ 17300 ☐ 17400 ☐ 17500 ☐ 17600 ☐ 17700 ☐ 17800 ☐ 17900 ☐ 18000 ☐ 18100 ☐ 18200 ☐ 18300 ☐ 18400 ☐ 18500 ☐ 18600 ☐ 18700 ☐ 18800 ☐ 18900 ☐ 19000 ☐ 19100 ☐ 19200 ☐ 19300 ☐ 19400 ☐ 19500 ☐ 19600 ☐ 19700 ☐ 19800 ☐ 19900 ☐ 20000 ☐ 20100 ☐ 20200 ☐ 20300 ☐ 20400 ☐ 20500 ☐ 20600 ☐ 20700 ☐ 20800 ☐ 20900 ☐ 21000 ☐ 21100 ☐ 21200 ☐ 21300 ☐ 21400 ☐ 21500 ☐ 21600 ☐ 21700 ☐ 21800 ☐ 21900 ☐ 22000 ☐ 22100 ☐ 22200 ☐ 22300 ☐ 22400 ☐ 22500 ☐ 22600 ☐ 22700 ☐ 22800 ☐ 22900 ☐ 23000 ☐ 23100 ☐ 23200 ☐ 23300 ☐ 23400 ☐ 23500 ☐ 23600 ☐ 23700 ☐ 23800 ☐ 23900 ☐ 24000 ☐ 24100 ☐ 24200 ☐ 24300 ☐ 24400 ☐ 24500 ☐ 24600 ☐ 24700 ☐ 24800 ☐ 24900 ☐ 25000 ☐ 25100 ☐ 25200 ☐ 25300 ☐ 25400 ☐ 25500 ☐ 25600 ☐ 25700 ☐ 25800 ☐ 25900 ☐ 26000 ☐ 26100 ☐ 26200 ☐ 26300 ☐ 26400 ☐ 26500 ☐ 26600 ☐ 26700 ☐ 26800 ☐ 26900 ☐ 27000 ☐ 27100 ☐ 27200 ☐ 27300 ☐ 27400 ☐ 27500 ☐ 27600 ☐ 27700 ☐ 27800 ☐ 27900 ☐ 28000 ☐ 28100 ☐ 28200 ☐ 28300 ☐ 28400 ☐ 28500 ☐ 28600 ☐ 28700 ☐ 28800 ☐ 28900 ☐ 29000 ☐ 29100 ☐ 29200 ☐ 29300 ☐ 29400 ☐ 29500 ☐ 29600 ☐ 29700 ☐ 29800 ☐ 29900 ☐ 30000 ☐ 30100 ☐ 30200 ☐ 30300 ☐ 30400 ☐ 30500 ☐ 30600 ☐ 30700 ☐ 30800 ☐ 30900 ☐ 31000 ☐ 31100 ☐ 31200 ☐ 31300 ☐ 31400 ☐ 31500 ☐ 31600 ☐ 31700 ☐ 31800 ☐ 31900 ☐ 32000 ☐ 32100 ☐ 32200 ☐ 32300 ☐ 32400 ☐ 32500 ☐ 32600 ☐ 32700 ☐ 32800 ☐ 32900 ☐ 33000 ☐ 33100 ☐ 33200 ☐ 33300 ☐ 33400 ☐ 33500 ☐ 33600 ☐ 33700 ☐ 33800 ☐ 33900 ☐ 34000 ☐ 34100 ☐ 34200 ☐ 34300 ☐ 34400 ☐ 34500 ☐ 34600 ☐ 34700 ☐ 34

10-10-68

[illegible][illegible][illegible]

CONFIDENTIAL

[illegible]

10-10-68

6 Date _____ Time _____ Place _____ Transcription _____ Location _____

Source of information _____

[illegible]

DATA DE FOLHA: 01/01/2011
NOME DO ALUNO: []
NOME DO PROFESSOR: []

~~ALL INFORMATION CONTAINED HEREIN IS UNCLASSIFIED EXCEPT WHERE SHOWN OTHERWISE~~

ATTENZIONE: Si avverte che se bene il foglio illustrativo non costituisce parte integrante del contratto assicurativo, esso è indispensabile per la corretta interpretazione delle condizioni assicurative. Il foglio illustrativo deve essere letto attentamente prima di sottoscrivere il contratto assicurativo.







