

PERIZIA CTU

UBICAZIONE IMMOBILE: LOCRI: Via oliverio foglio n° 25 particella n° 833 sub 11-21
 Giudice: Dott.ssa Martino Castaldo

ELABORATO

- DISEGNI "Planimetria piano primo stato di fatto"
- DISEGNI "calcolo Superficie piano primo"



Il Tecnico
 Pian.Urb. Geom Gianfranco Arone

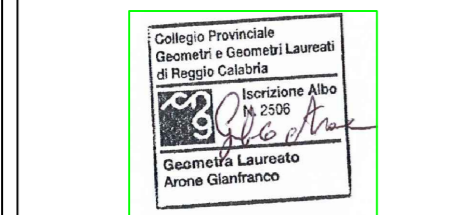
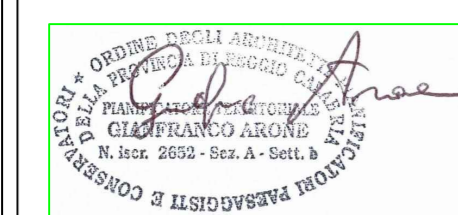

data
 14 Gennaio 2021

PLANIMETRIA PIANO PRIMO SCALA 1:100 (RILIEVO DEL 23/12/2020 2° Sopralluogo)

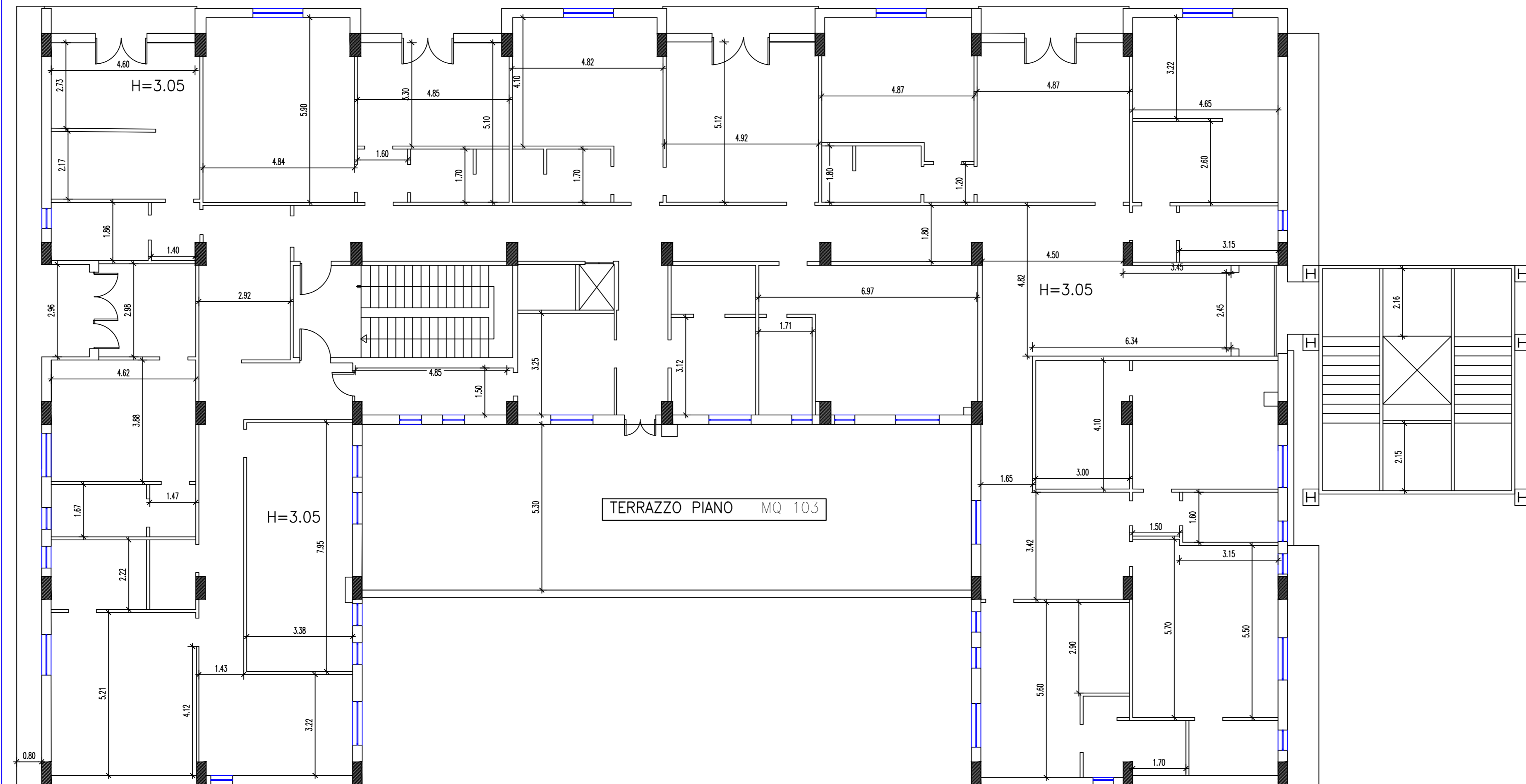

CALCOLO SUPERFICIE PIANO PRIMO SCALA 1:100

