

# ALLEGATO 9c: PLANIMETRIA CATASTALE:

- 9c.1\_F.3 P.IIa 963
- 9c.2\_F.3 P.IIa 976



MODULARIO  
F. - rig. rend. - 496



MINISTERO DELLE FINANZE

DIREZIONE GENERALE DEL CATASTO E DEI SERVIZI TECNICI ERARIALI

# NUOVO CATASTO EDILIZIO URBANO

(R. DECRETO-LEGGE 13 APRILE 1939, N. 652)

Mod. A (Nuovo Catasto Edilizio Urbano)

Lire  
300

Planimetria dell'immobile situato nel Comune di STIGLIANO Via CONVENTO

Ditta SQUILLACE ADRIANO, nato a STIGLIANO il 20.03.1944 - TRUA CARMELO - GIASSANO PERI PROPRI DIRITTI

Allegata alla dichiarazione presentata all'Ufficio Tecnico Erariale di REGGIO CALABRIA

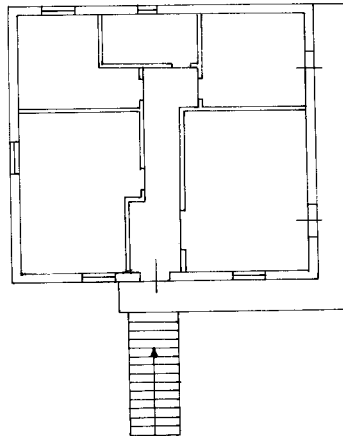

PIANTA PIANO T - (RIALZATO)

ORIENTAMENTO



SCALA DI 1:200

SPAZIO RISERVATO PER LE ANNOTAZIONI D'UFFICIO

DATA  
PROT. N°

3/347/2

Compilata dall'ARCHITETTO  
(Titolo, nome e cognome del tecnico)

MELIA PASQUALE

Iscritto all'Albo degli ARCHITETTI

della Provincia di REGGIO CALABRIA

DATA

Firma

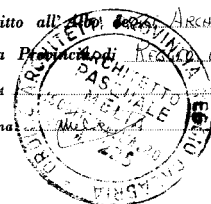

1925 - OFFICINA C.V. ROMA

Ultima planimetria in atti

Data presentazione:02/10/1985 - Data: 09/05/2019 - n. T283853 - Richiedente: GRNDLZ79S61D976S

Totale schede: 1 - Formato di acquisizione: A3(297x420) - Formato stampa richiesto: A4(210x297)

MODULARIO  
F. r. g. tend. - 497



MINISTERO DELLE FINANZE

MOD. B (Nuovo Catasto Edilizio Urbano)

DIREZIONE GENERALE DEL CATASTO E DEI SERVIZI TECNICI ERARIALI

Lire  
100

# NUOVO CATASTO EDILIZIO URBANO

(R. DECRETO-LEGGE 13 APRILE 1939, N. 652)

Planimetria dell'immobile situato nel Comune di STIGNANO Via CONVENTO

Ditta SQUILLACE ADOLFO, nato a STIGNANO il 20.03.1944 e TRUA CAROLA - Ciascuno per i propri diritti

Allegata alla dichiarazione presentata all'Ufficio Tecnico Erariale di REGGIO CALABRIA

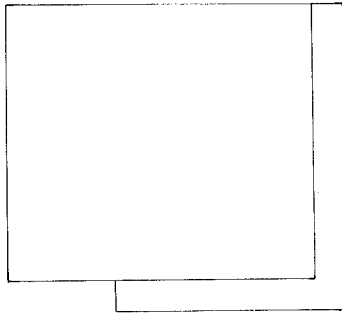

PIANTA PRIMO PIANO - LASTRICO SOLARE -

ORIENTAMENTO



SCALA DI 1.200

SPAZIO RISERVATO PER LE ANNOTAZIONI D'UFFICIO

DATA  
PROT. N°

3/347/3

Compilata dall'ARCHITETTO  
(Titolo, nome e cognome del tecnico)

ITALIA PASQUALE

Iscritto all'Albo degli ARCHITETTI  
della Provincia di REGGIO CALABRIA

DATA 11/05/2019  
Firma ITALIA PASQUALE

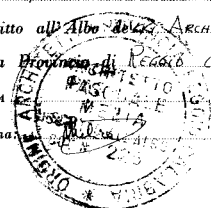

Ultima planimetria in atti

Data presentazione:02/10/1985 - Data: 09/05/2019 - n. T283855 - Richiedente: GRNDLZ79S61D976S

Totale schede: 1 - Formato di acquisizione: A3(297x420) - Formato stampa richiesto: A4(210x297)

MODULARIO  
F. - rig. rend. - 486

MINISTERO DELLE FINANZE

DIREZIONE GENERALE DEL CATASTO E DEI SERVIZI TECNICI ERARIALI

MOD. A (Nuovo Catasto Edilizio Urbano)

Lire  
300

## NUOVO CATASTO EDILIZIO URBANO

(R. DECRETO-LEGGE 13 APRILE 1938, N. 652)

Planimetria dell'immobile situato nel Comune di STIGNANO Via CONVENTO  
Ditta SULLIVANCE ADOLEFO nato a STIGNANO il 20.03.1944 - TRUA GARNELA - Cassaro Per i Propri Diritti  
Allegata alla dichiarazione presentata all'Ufficio Tecnico Erariale di REGGIO CALABRIA

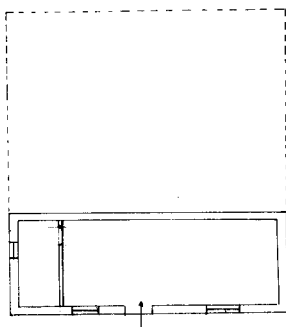

PIANTA Piano CANTINA (P51)

ORIENTAMENTO

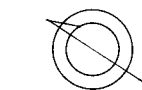

SCALA DI 1:200

SPAZIO RISERVATO PER LE ANNOTAZIONI D'UFFICIO

DATA  
PROT. N°

3/347/4

Compilata dall'ARCHITETTO  
(Titolo, nome e cognome del tecnico)  
MELIA PASQUALE  
Iscritto all'Albo dei 641 ARCHITETTI  
della Provincia di REGGIO CALABRIA  
DATA 27 11/19  
Firma: MELIA PASQUALE

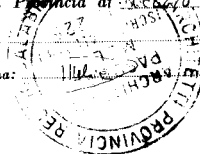

IPZS - OFFICINA C.F. ROMA

Ultima planimetria in atti

Data presentazione:02/10/1985 - Data: 09/05/2019 - n. T283856 - Richiedente: GRNDLZ79S61D976S

Totale schede: 1 - Formato di acquisizione: A3(297x420) - Formato stampa richiesto: A4(210x297)

**Agenzia delle Entrate**  
**CATASTO FABBRICATI**  
**Ufficio Provinciale di**  
**Reggio Calabria**

Dichiarazione protocollo n. RC0315691 del 10/10/2014	
Planimetria di u.i.u. in Comune di Stignano	
Contrada Convento	civ. SNC
Identificativi Catastali:	Compilata da:
Sezione:	Leuzzi Antonio
Foglio: 3	Iscritto all'albo:
Particella: 976	Architetti
Subalterno: 3	Prov. Reggio Calabria N. 2589

Scheda n. 1      Scala 1:200

PIANTA PIANO TERRA

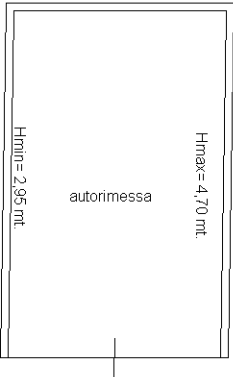

nord

Ultima planimetria in atti



**Agenzia delle Entrate**  
**CATASTO FABBRICATI**  
**Ufficio Provinciale di**  
**Reggio Calabria**

Dichiarazione protocollo n. RC0315691 del 10/10/2014	
Planimetria di u.i.u. in Comune di Stignano	
Contrada Convento	civ. SNC
Identificativi Catastali:	Compilata da:
Sezione:	Leuzzi Antonio
Foglio: 3	Iscritto all'albo:
Particella: 976	Architetti
Subalterno: 4	Prov. Reggio Calabria N. 2589

Scheda n. 1

Scala 1:200

PIANTA PIANO TERRA

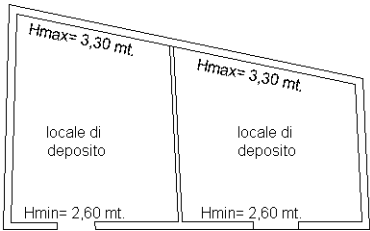

nord

Ultima planimetria in atti

