Documentazione fotografica



foto 1 – Portone d'ingresso del fabbricato su Via Rino Gaetano





foto 2 e 3 - Corridoio d'ingresso, androne e scala interna



foto 4 – Porta d'ingresso appartamento al piano primo





foto 5 e 6 – Ingresso e disimpegno appartamento



foto 7 – Cucina - soggiorno





foto 8 e 9 – Bagni appartamento



foto 10 – Camera da letto matrimoniale

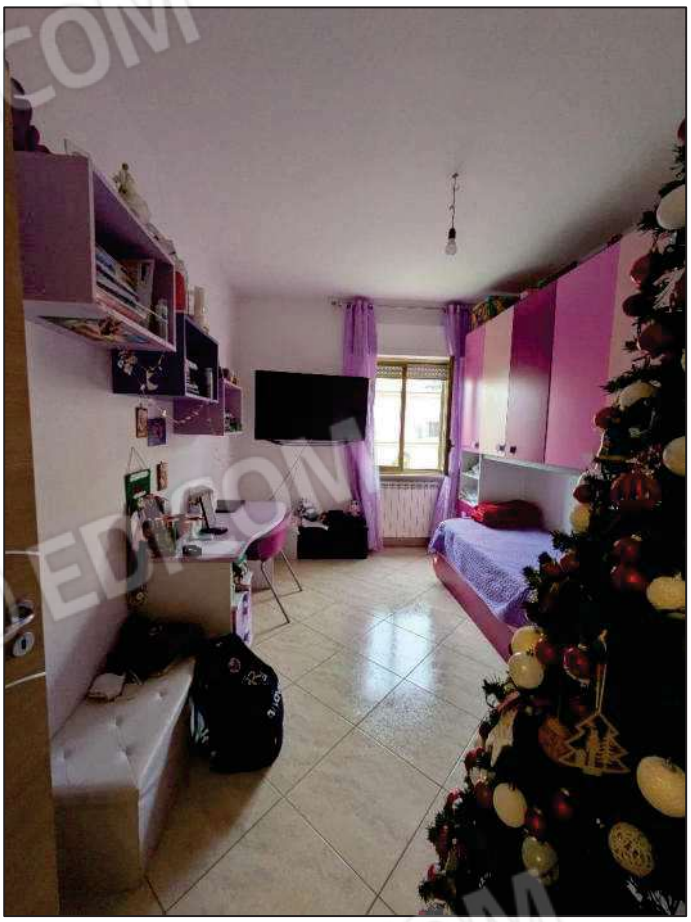



foto 11 e 12 – Camere da letto ragazzi



foto 13 – Ripostiglio/lavanderia con ingresso dalla cucina



foto 14 – Ripostiglio/dispensa



foto 15 - Vista del fabbricato da Via Rino Gaetano con individuazione immobile oggetto di CTU



foto 16 - Vista del fabbricato dall'incrocio tra via Rino Gaetano e via Arlesiana

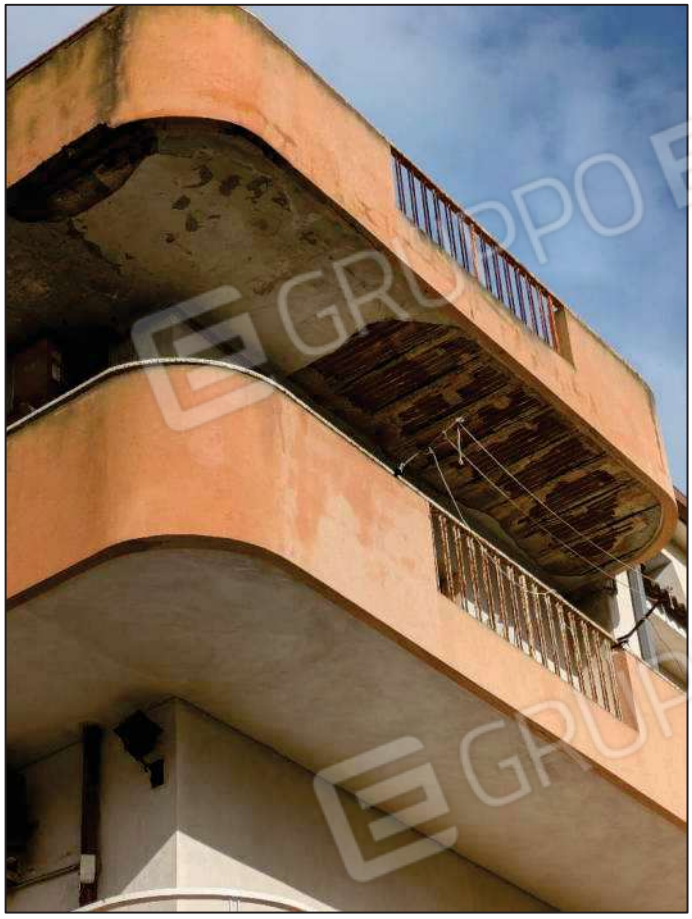

foto 17 – Fenomeni di degrado sulle facciate e sugli sbalzi del fabbricato

Il C.T.U.
Ing. Silvano Mario Tavernese