TRIBUNALE CIVILE DI PALMI
UFFICIO FALLIMENTARE

PERIZIA ESTIMATIVA DEI BENI IMMOBILI DI PROPRIETÀ DELLA SOCIETÀ CARTOTECNICA REGGINA S.A.S.

FALLIMENTO – proc. n. 1/2008

RELAZIONE DI STIMA

IMMOBILE SITO NEL COMUNE DI GIOIA TAURO (RC)

ALLEGATO 1

DOCUMENTAZIONE FOTOGRAFICA

CONSULENTE TECNICO
dott. ing. Francesco Fascì

IMMOBILE SUB. 3

IMMOBILE DESTINATO AD ATTIVITÀ PRODUTTIVE

FOTO 1 – prospetto del piano terra

FOTO 2 – prospetto del piano terra

FOTO 3 – locale ex centrale termica

FOTO 4 – locale deposito

FOTO 5 – laboratorio attività produttive

FOTO 6 – laboratorio attività produttive

FOTO 7 – laboratorio attività produttive

FOTO 8 – laboratorio attività produttive

FOTO 9 – stato di degrado dei solai di copertura

FOTO 10 – laboratorio attività produttive

FOTO 11 – servizi igienici

FOTO 12 – servizi igienici

FOTO 13 – servizi igienici

FOTO 14 – locale spogliatoio

FOTO 15 – locale magazzino soppalcato

FOTO 16 – laboratorio attività produttive

FOTO 17 – locale magazzino

FOTO 18 – piccolo soppalco in acciaio

FOTO 19 – area soppalcata

FOTO 20 – area soppalcata

FOTO 21 – androne di accesso

FOTO 22 – locali uffici

FOTO 23 – locali uffici

FOTO 24 – copertura

FOTO 25 – copertura

FOTO 26 – copertura

IMMOBILI SUB. 2 - 4 - 5

IMMOBILI A DESTINAZIONE RESIDENZIALE

FOTO 27 - prospetto

FOTO 28 - accesso

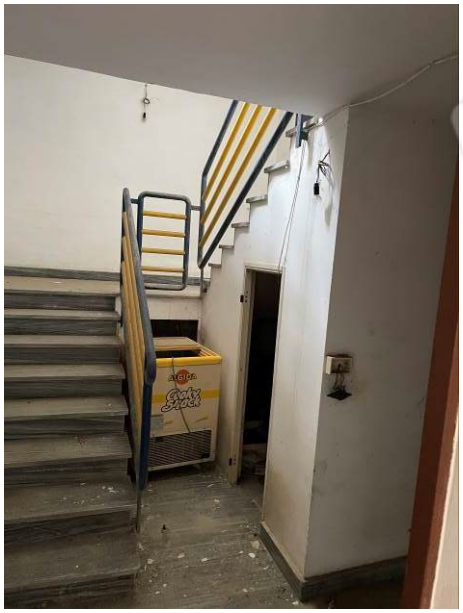

FOTO 29 – vano scala

FOTO 30 – vano scala

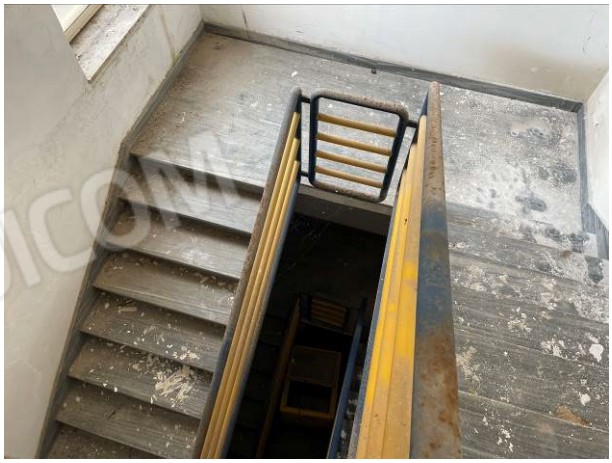

FOTO 31 – vano scala

FOTO 32 – vano scala

IMMOBILE SUB. 4

FOTO 33 – ingresso soggiorno

FOTO 34 – ingresso soggiorno

FOTO 35 – veranda

FOTO 36 – camera

FOTO 37 – camera

FOTO 38 – bagno

FOTO 39 – camera

FOTO 40 – disimpegno

IMMOBILE SUB. 5

FOTO 41 – ingresso soggiorno

FOTO 42 – ingresso soggiorno

FOTO 43 – angolo cucina

FOTO 44 – camera

FOTO 45 – bagno

FOTO 46 – disimpegno

FOTO 47 – camera

FOTO 48 – camera

FOTO 49 – veranda

FOTO 50 – balcone

CORTE ESTERNA SUB. 1

FOTO 51 – vista dall'alto

FOTO 52 – vista dall'alto

FOTO 52

FOTO 53

FOTO 54 – cancelli di accesso

FOTO 55 – tettoia

RUDERE IN C.A.

FOTO 56

FOTO 57

Reggio Calabria, 22 novembre 2023

il Perito

.....

dott. ing. Francesco Fascì