

Arch. Angelo Riente

Via G. Amendola, 36

87023 Diamante (CS)

**TRIBUNALE DI PAOLA**  
**Ufficio Esecuzioni Immobiliari**  
**Giudice: dr. Pierpaolo BORTONE**

---

Procedura Esecutiva Immobiliare n. 50/2010

[REDACTED]  
contro  
[REDACTED]

---

**Allegato n. 4**  
**Documentazione Fotografica**

Arch. Angelo Riente

Il Consulente Tecnico d'Ufficio

(firma e timbro)

ANGELO RIENTE

PROV. DI COSENZA

ORDINE

PROV. DI COSENZA

PROV. DI COSENZA

PROV. DI COSENZA

---

Procedura Esecutiva Immobiliare n. 50/2010

contro:

---

**Documento Fotografico n. 1**  
- Particolare immobile oggetto della presente perizia -

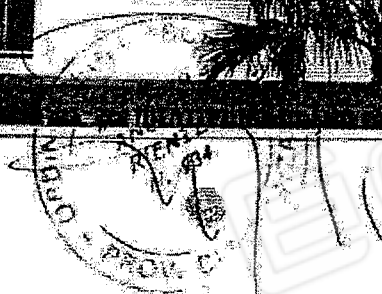
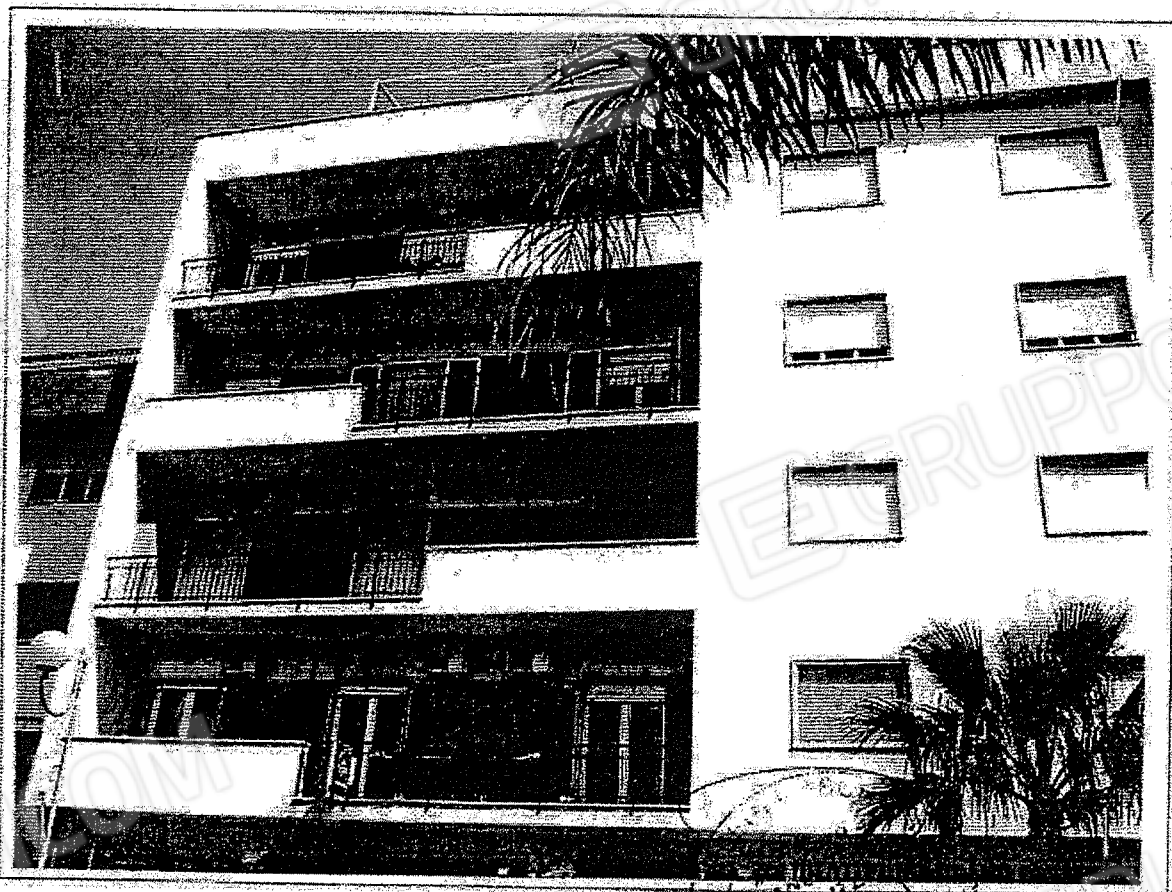

---

Procedura Esecutiva Immobiliare n. 50/2010

contro

---

**Documento Fotografico n. 2**

- Appartamento indicato in perizia con la lettera A2 -

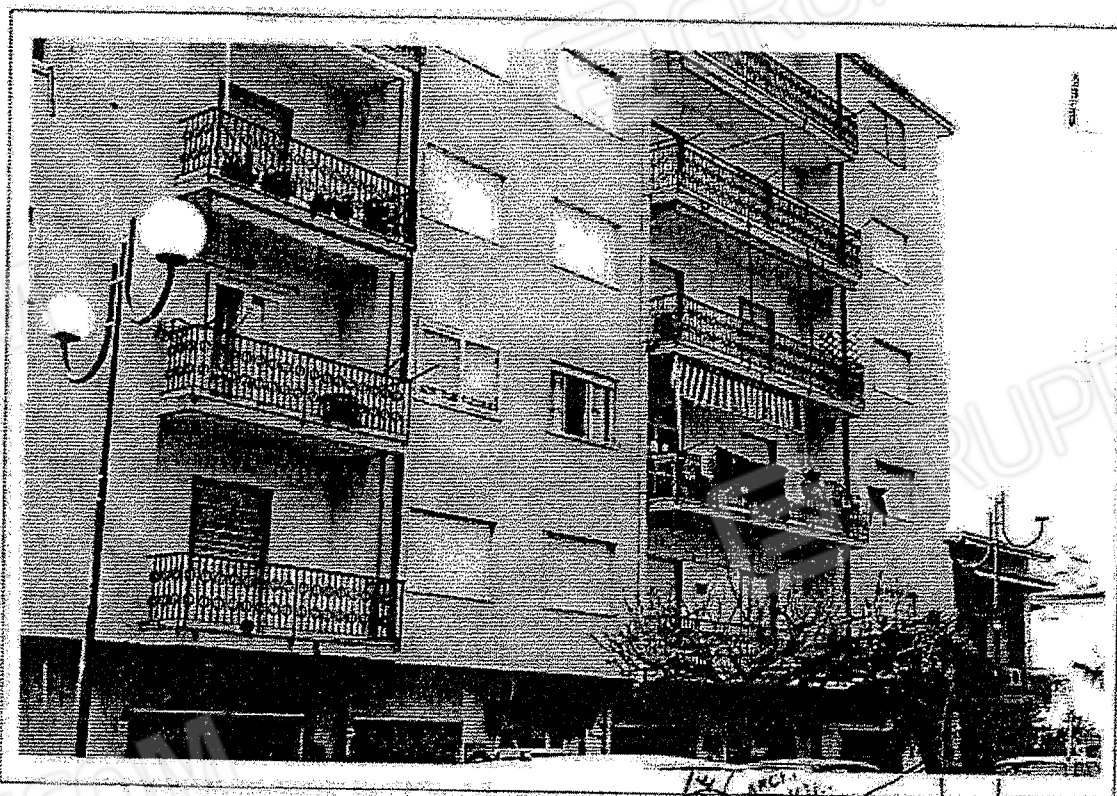

---

Procedura Esecutiva Immobiliare n. 50/2010

████████████████████  
contro  
████████████████████

---

**Documento Fotografico n. 3**

- Particolare panoramico area di corte del parco dove sono ubicati gli immobili indicati in perizia con la lettera B -

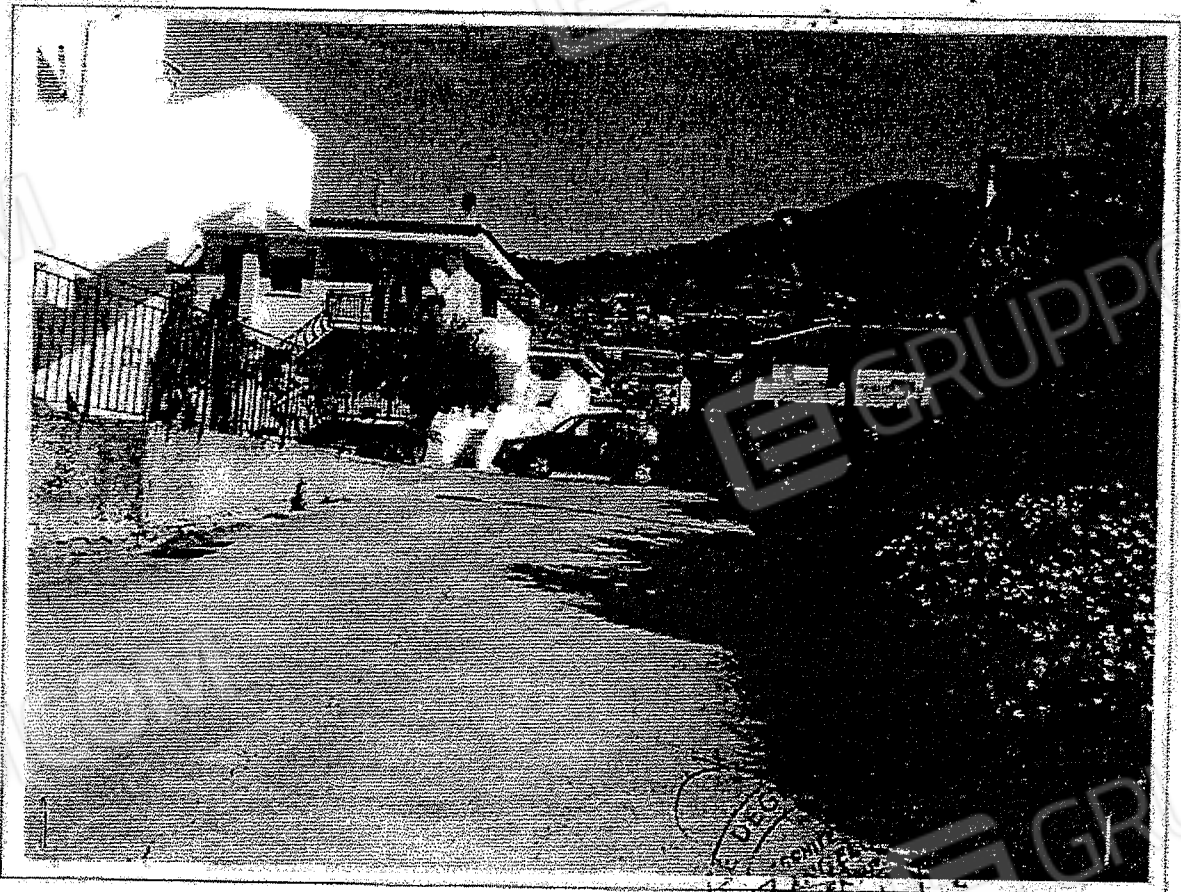

ORLANDO RIENTE  
INGEGNERE  
N. 411  
D. C. 10/1979

Arch. Angelo Riente:

via G. Amendoli, 36

87023 Diamante (CS)

---

Procedura Esecutiva Immobiliare n. 50/2010

████████████████████  
contro  
████████████████████

---

**Documento Fotografico n. 4**

- Particolare prospetto su via della Repubblica del palazzo dove sono ubicati gli immobili indicati in perizia con la lettera C -



Stampa circolare con data 12/10/2010 e firma illeggibile.

---

Procedura Esecutiva Immobiliare n. 50/2010

[REDACTED]

[REDACTED]

---

**Documento Fotografico n. 5**

- Particolare prospetto interno su via Verdi del palazzo dove sono ubicati gli immobili indicati in perizia con la lettera C -



---

Procedura Esecutiva Immobiliare n. 50/2010

**Documento Fotografico n. 6**

Immobile A1

- Particolare ingresso -

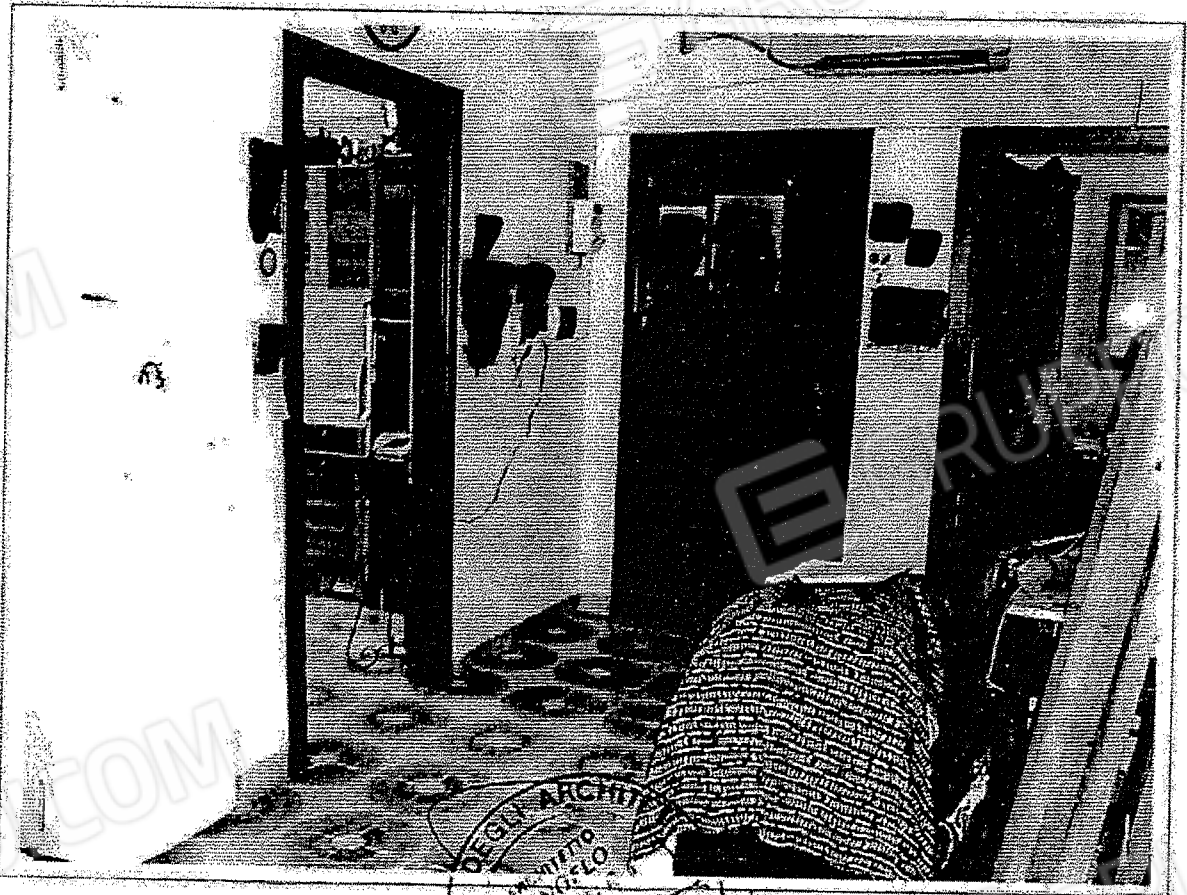

GRUPPO EDICOM  
ARCHITETTO  
ANGELO RIENTE  
DIAMANTE (CS)  
PROV. CS

Arch. Angelo Riente

via G. Amendola, 36

87023 Diamante (CS)

---

Procedura Esecutiva Immobiliare n. 50/2010

[REDACTED]

[REDACTED]

---

**Documento Fotografico n. 7**  
Immobile A1  
- Particolare soggiorno -





---

Procedura Esecutiva Immobiliare n. 50/2010

[REDACTED]

[REDACTED]

---

**Documento Fotografico n. 8**  
Immobile A1  
- Particolare letto 1 -

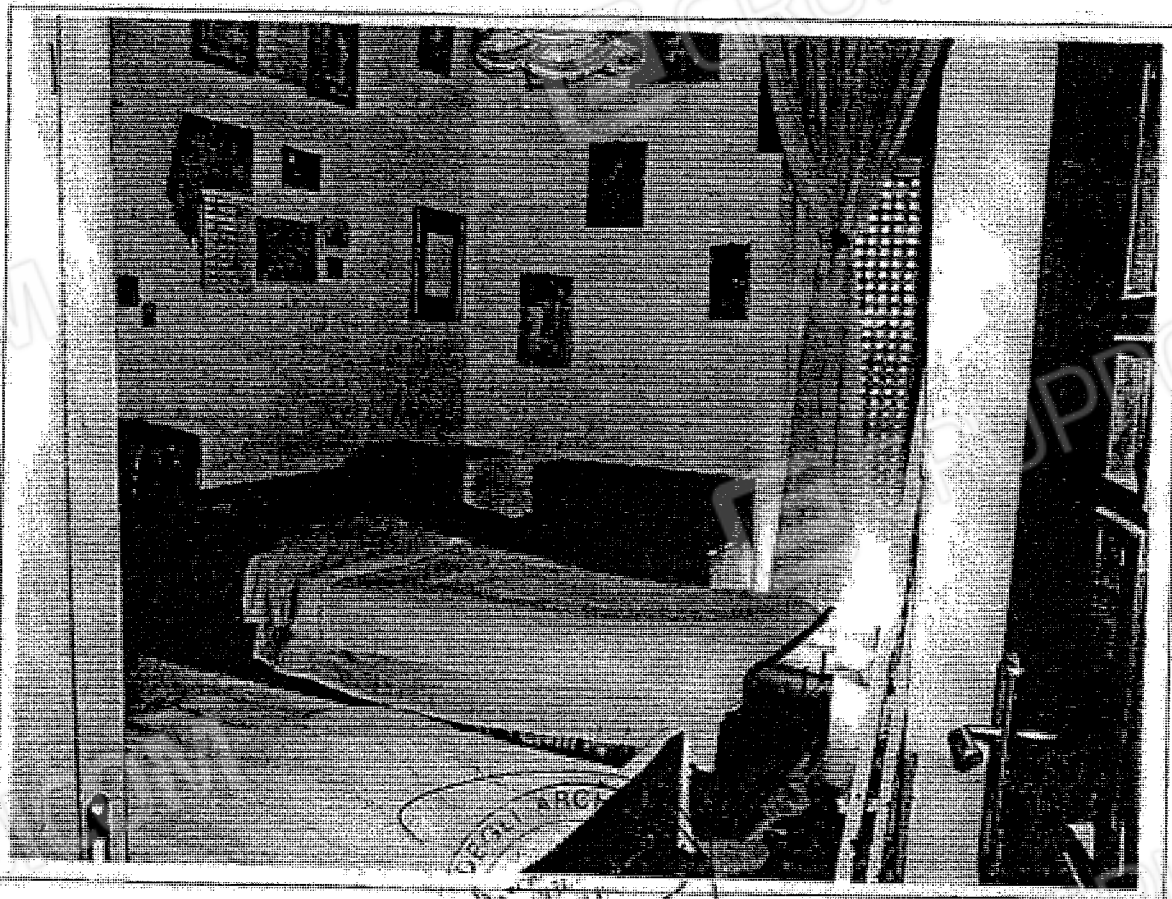

Stampa circolare con il testo "PROV. DI COSENZA" e una firma manoscritta.

---

Procedura Esecutiva Immobiliare n. 50/2010

Documento Fotografico n. 9

Immobile A1

- Particolare letto 2 -

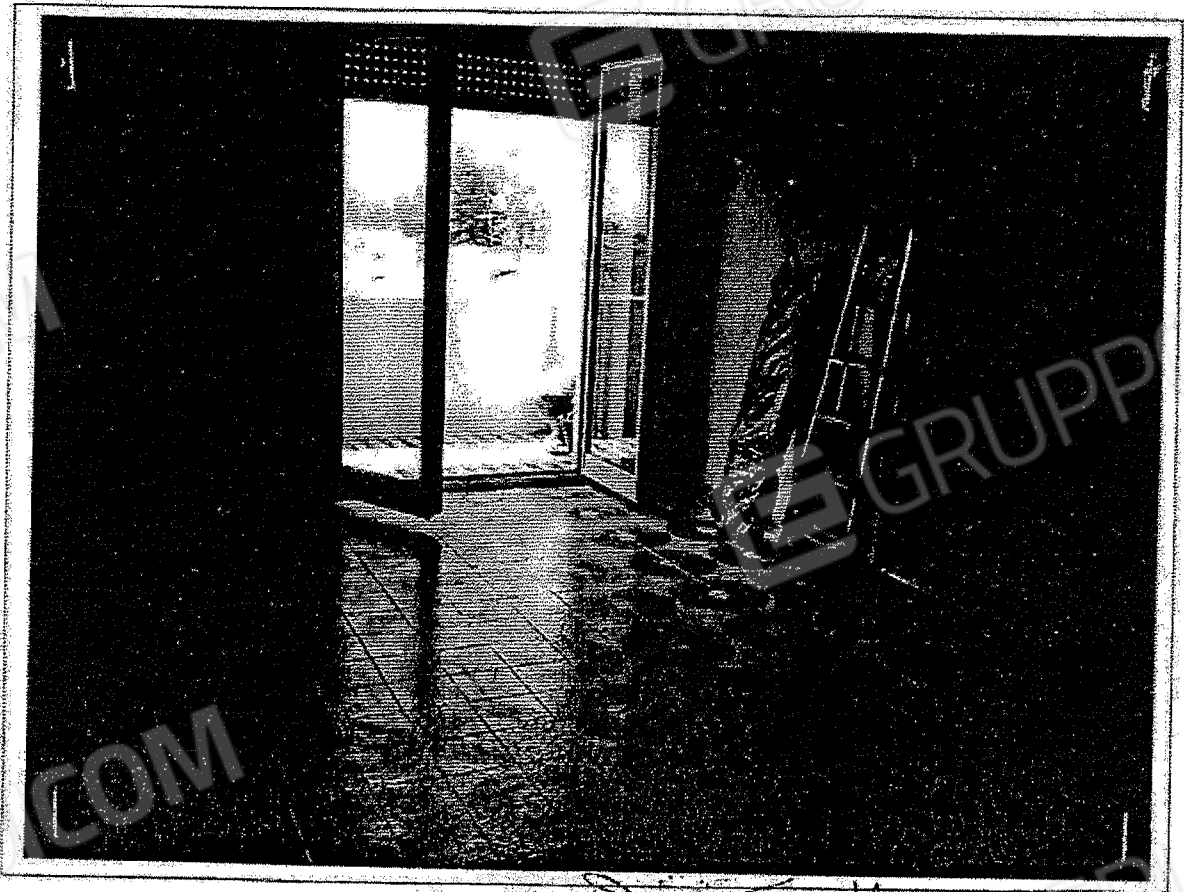

Stampa circolare con testo illeggibile e firma manoscritta.



---

Procedura Esecutiva Immobiliare n. 50/2010

**Documento Fotografico n. 11**

Immobile AT

- Particolare w.c. 1 -

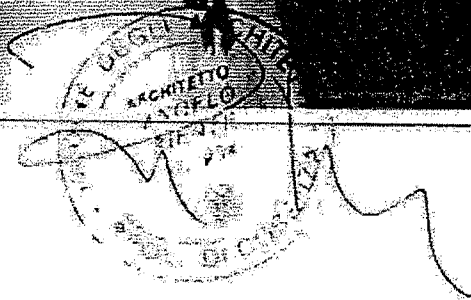
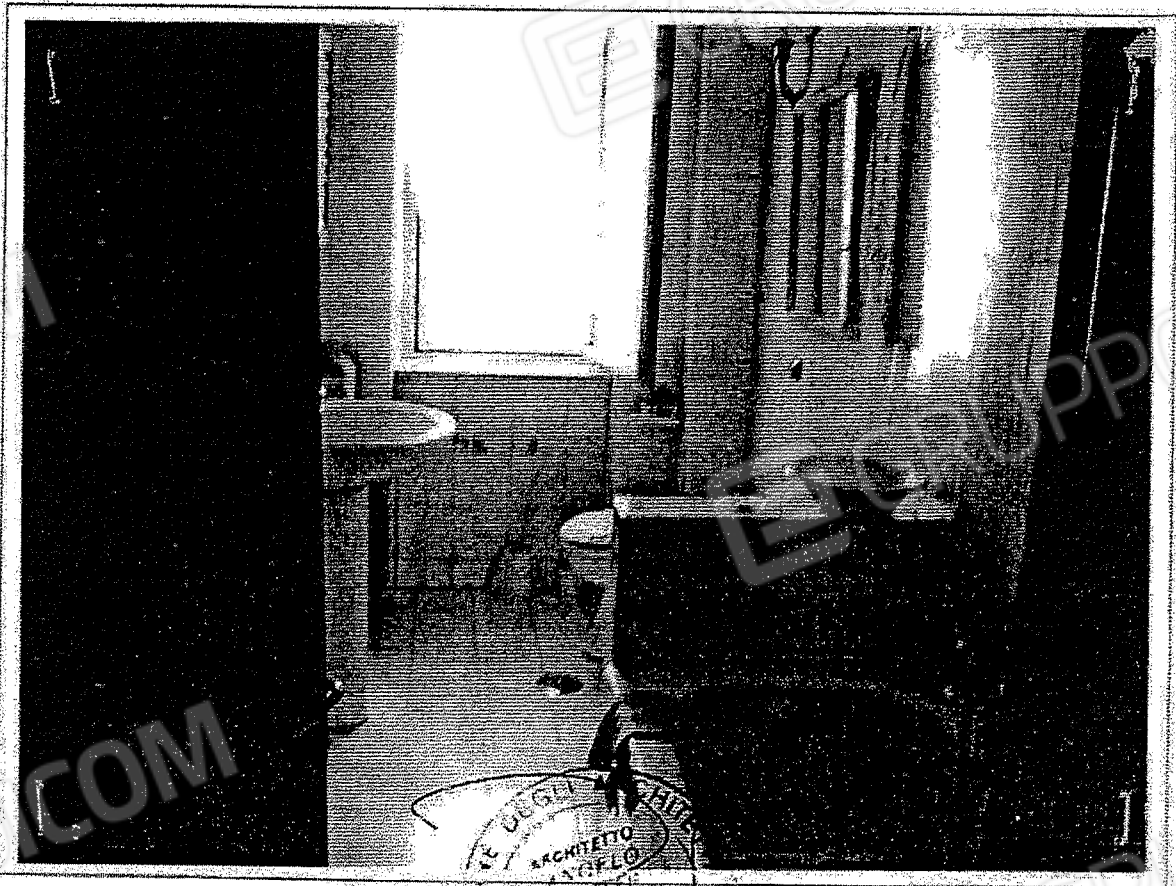

Archi. Angelo Riente

via G. Amendola, 36

87023 Diamante (CS)

Procedura Esecutiva Immobiliare n. 50/2010

Documento Fotografico n. 12

Immobile A1

- Particolare w.c. 2 -

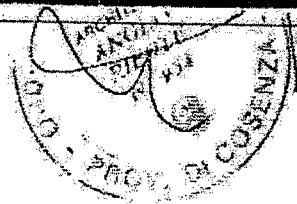
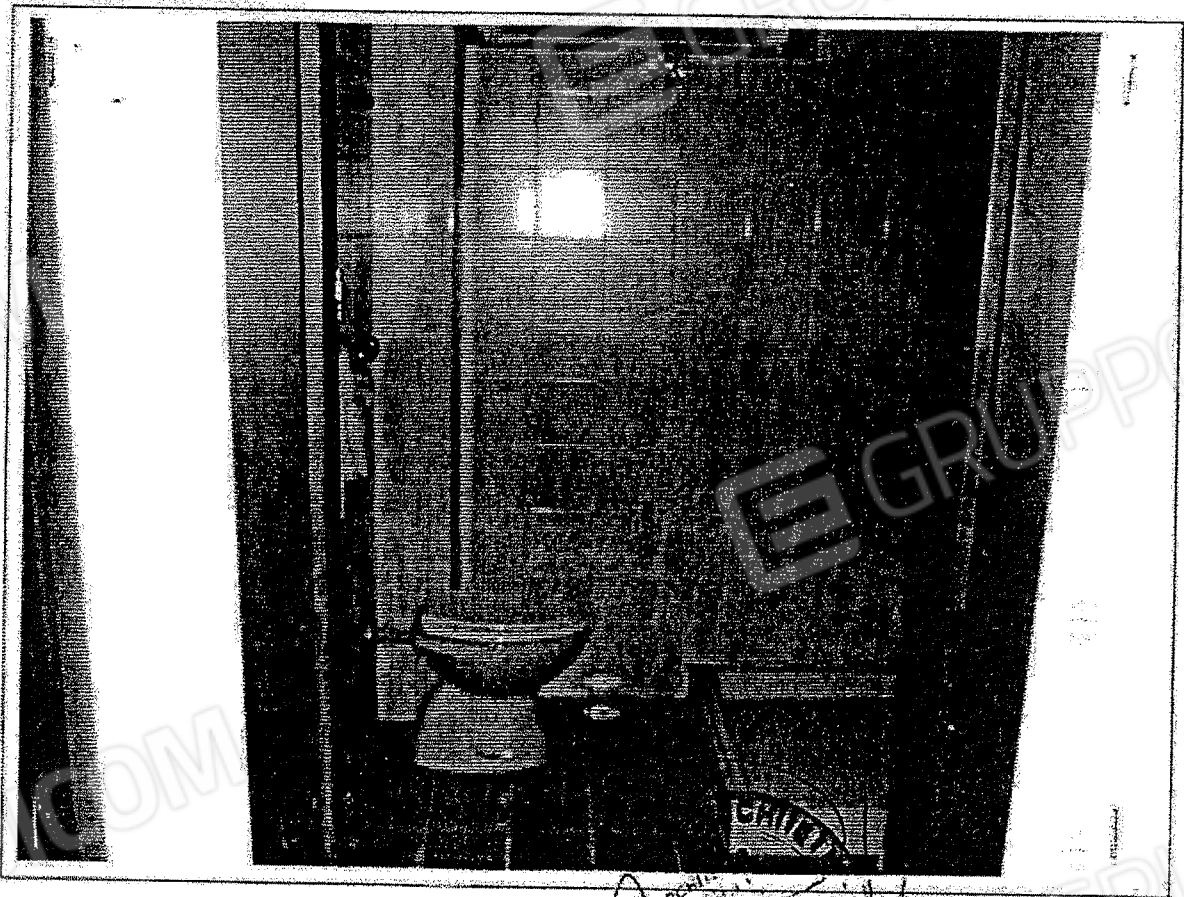

---

Procedura Esecutiva Immobiliare n. 50/2010

[REDACTED]

[REDACTED]

[REDACTED]

---

**Documento Fotografico n. 13**  
Immobile A1  
- Particolare cucina -

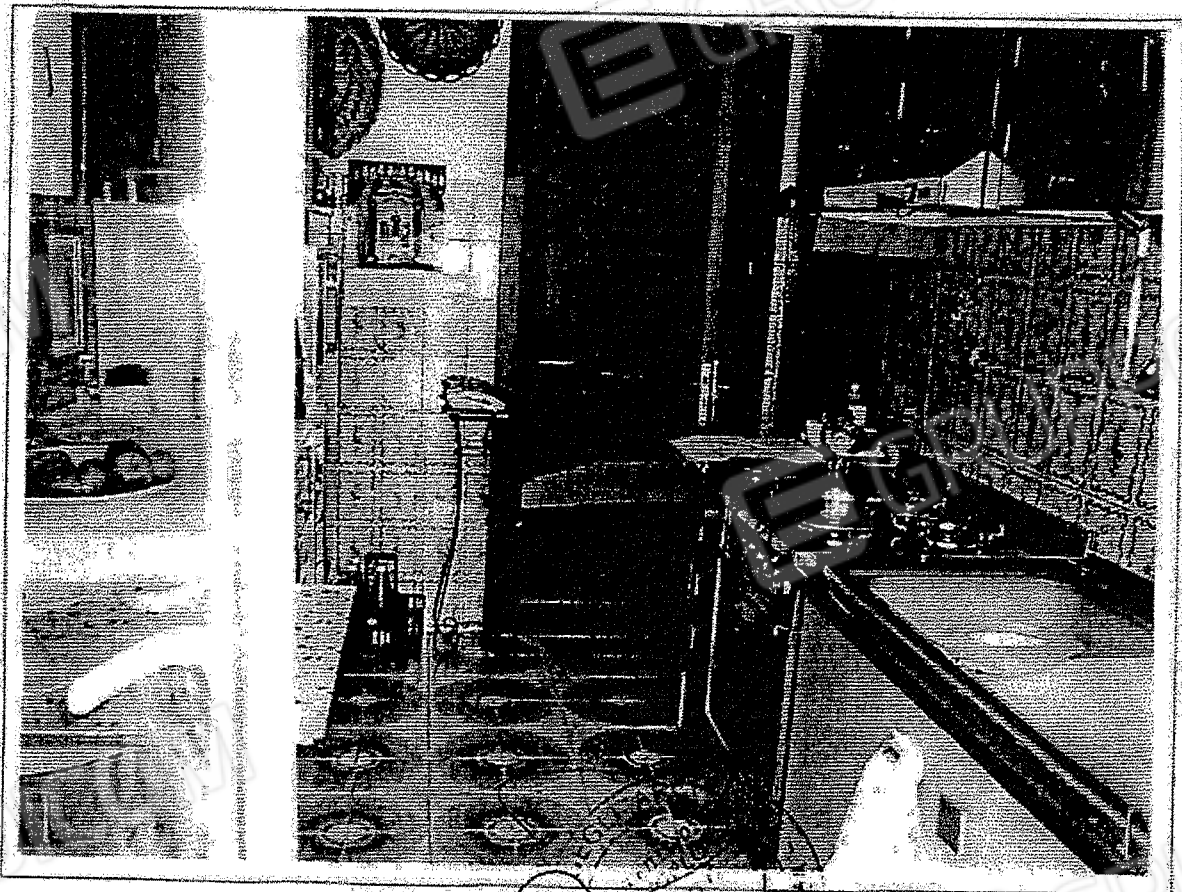

*[Handwritten signature]*



---

Procedura Esecutiva Immobiliare n. 50/2010

**Documento Fotografico n. 15**  
Immobile A1  
- Particolare terrazzo I -



LA S. R. G. P.  
ARCHITETTO  
ANGELO  
RIENTE  
S. R. L.  
*[Handwritten signature]*





Arch: Angelo Riente

via G. Amendola, 36

87023 Diamante (CS)

---

Procedura Esecutiva Immobiliare n. 50/2010

**Documento Fotografico n. 17**

Immobile A2

- Particolare ingresso -

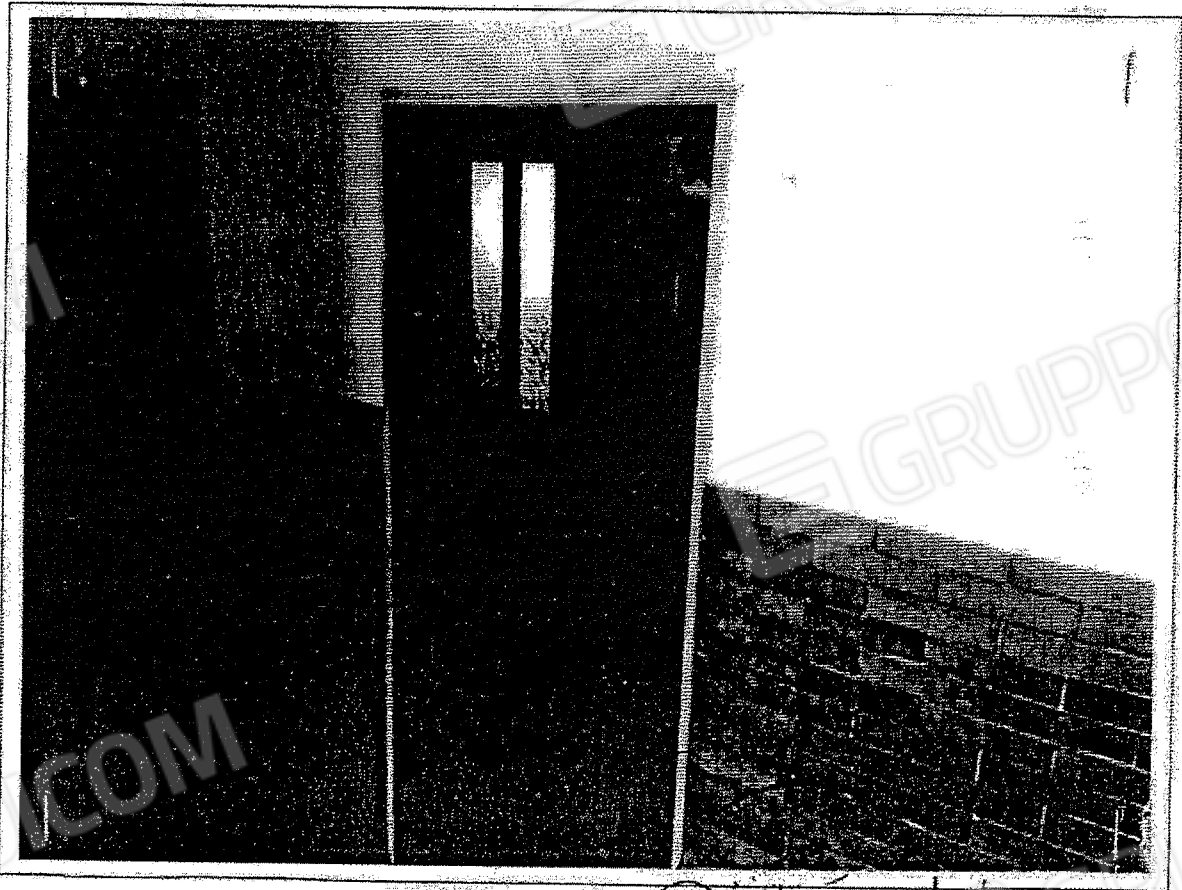

*[Handwritten signature]*  
GRUPPO EDICOM

---

Procedura Esecutiva Immobiliare n. 50/2010

[REDACTED]

[REDACTED]

---

**Documento Fotografico n. 18**

Immobile A2

- Particolare disimpegno -

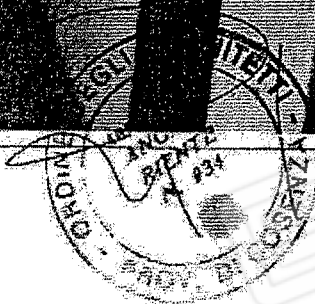
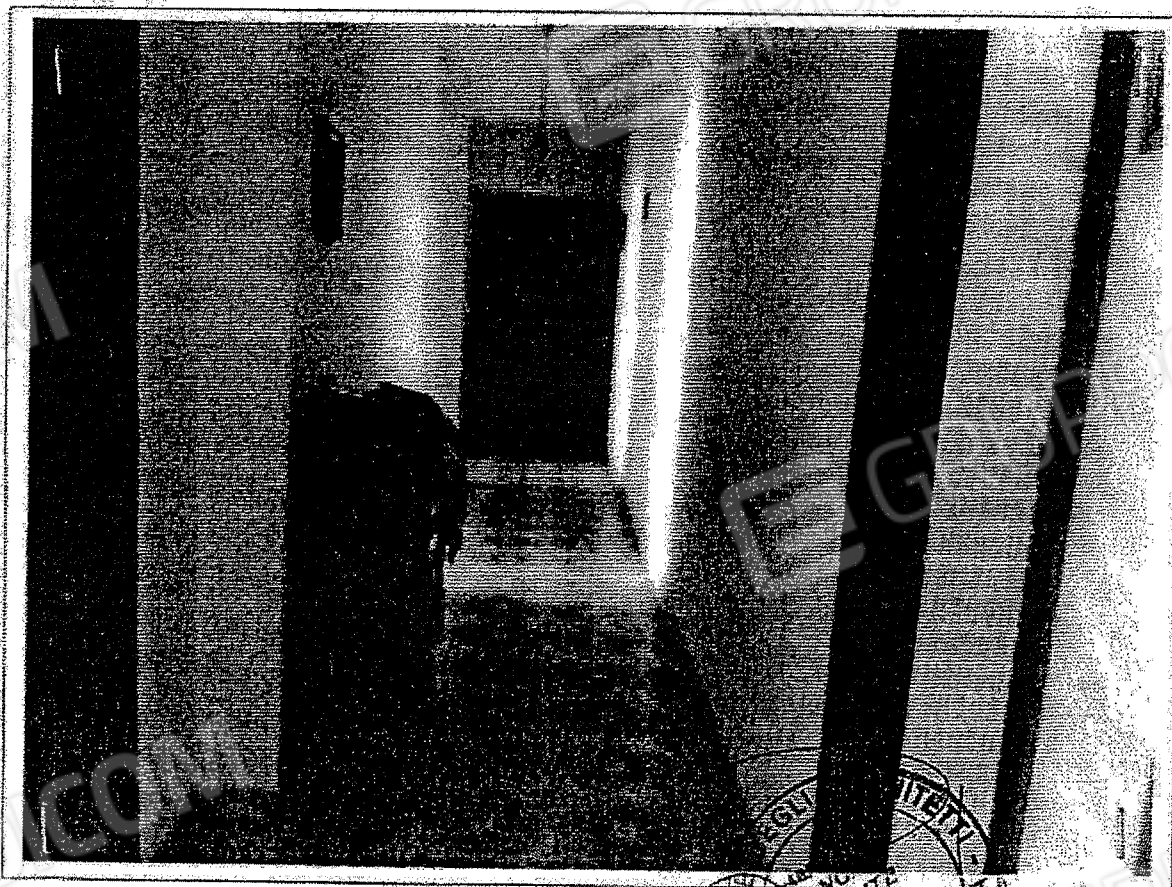

Arch. Angela Riente

via G. Amendola, 36

87023 Diamante (CS)

---

Procedura Esecutiva Immobiliare n. 50/2010

**Documento Fotografico n. 19**

Immobile A2

- Particolare salotto -



Arch. Angelo Riente

via G. Amendola, 36

87023 Diamante (CS)

---

Procedura Esecutiva Immobiliare n. 50/2010

[REDACTED]  
[REDACTED]

---

**Documento Fotografico n. 20**

Immobile A2

- Particolare soggiorno -



*[Handwritten signature]*

---

Procedura Esecutiva Immobiliare n. 50/2010

**Documento Fotografico n. 21**

Immobile A2  
- Particolare letto 1 -

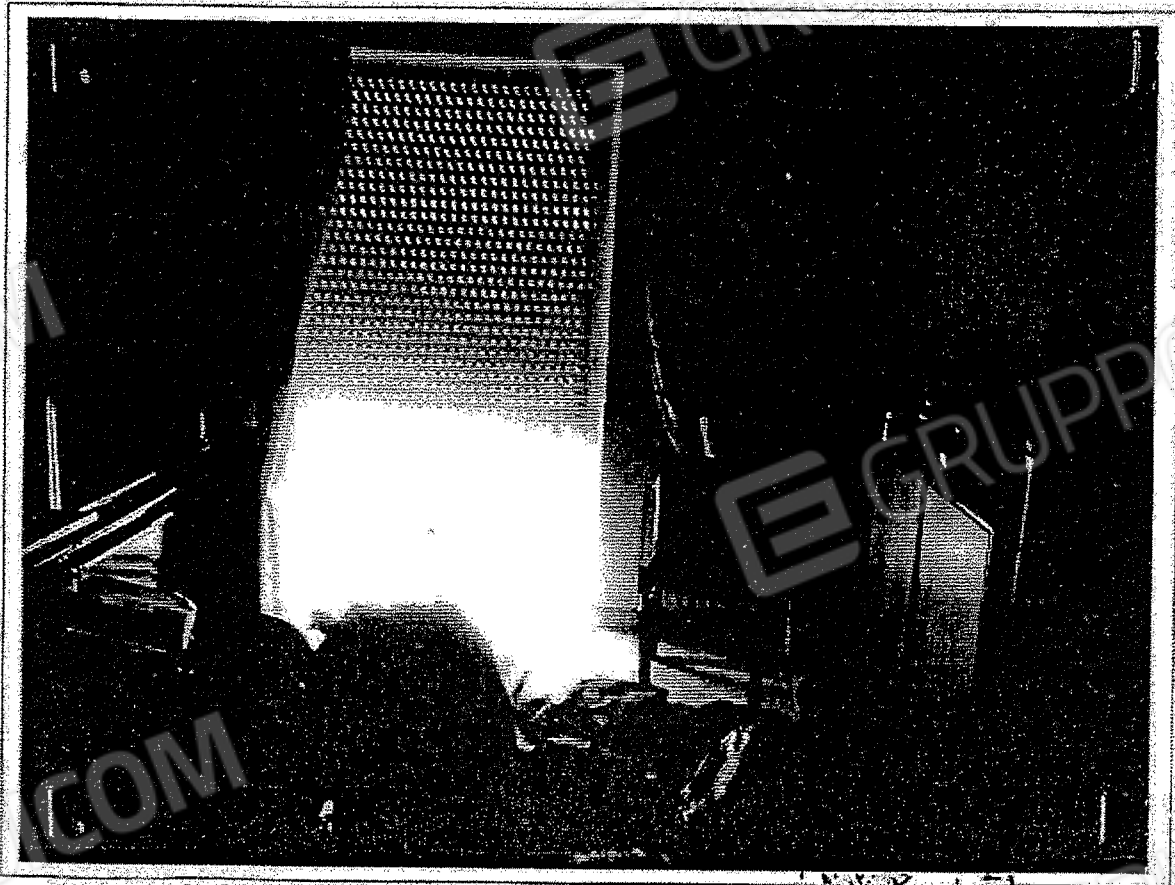

GRUPPO EDICOM  
ORDINE PROV. DI COSENZA

---

Procedura Esecutiva Immobiliare n. 50/2010

[REDACTED]

[REDACTED]

---

**Documento Fotografico n. 22**

Immobile A2  
- Particolare letto 2 -



Stampa circolare con testo illeggibile e firma manoscritta.

Arch. Angelo Riente

via G. Amendola, 36

87023 Diamante (CS)

---

Procedura Esecutiva Immobiliare n. 50/2010

**Documento Fotografico n. 23**

Immobile A2  
- Particolare w.c. -



*[Handwritten signature]*

*[Circular stamp]*



Arch. Angelo Riente

via G. Amendola, 36

87023 Diamante (CS)

Procedura Esecutiva Immobiliare n. 50/2010

[REDACTED]

[REDACTED]

[REDACTED]

Documento Fotografico n. 24

Immobile A2

- Particolare cucina -



ANGILO RIENTE  
N. 434  
DIAMANTE (CS)

---

Procedura Esecutiva Immobiliare n. 50/2010

---

**Documento Fotografico n. 25**  
Immobile A2  
- Particolare ripostiglio -



*[Handwritten signature]*

Arch. Angelo Riente

via G. Amendola, 36

87023 Diamante (CS)

---

Procedura Esecutiva Immobiliare n. 50/2010

---

Documento Fotografico n. 26  
Immobile A2  
- Particolare terrazzo 1 -

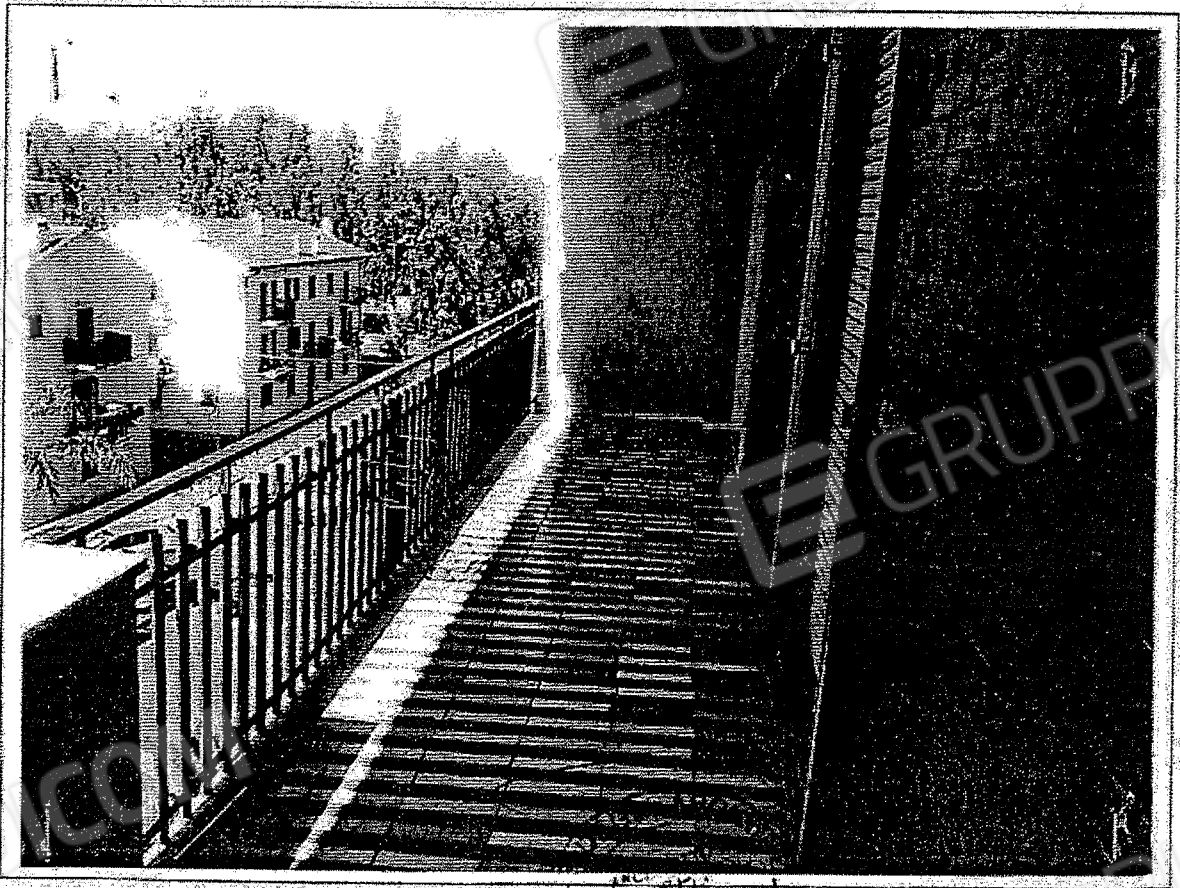

Arch. Angelo Riente

via G. Amendola, 36

87023 Diamante (CS)

---

Procedura Esecutiva Immobiliare n. 50/2010

**Documento Fotografico n. 27**  
Immobile A2  
- Particolare terrazzo 2 -

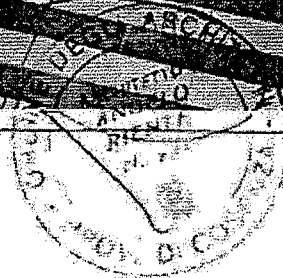
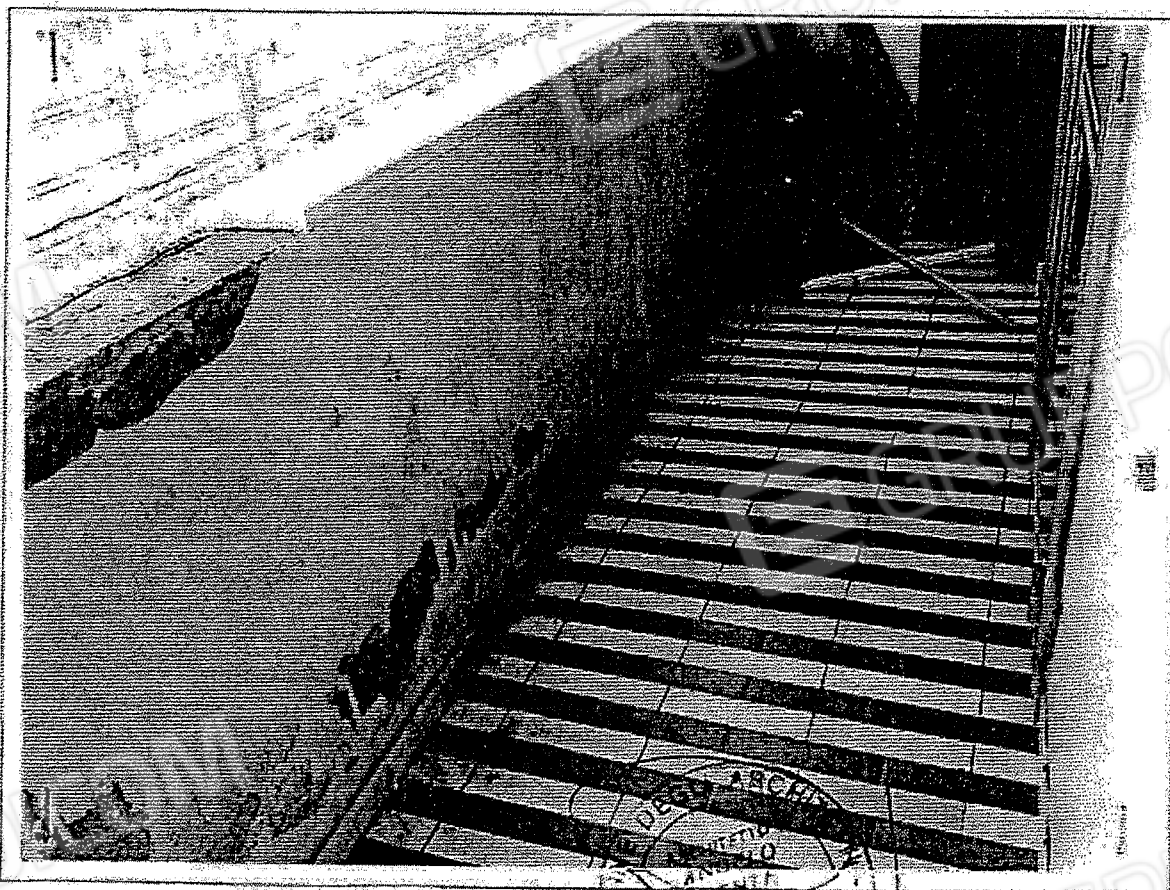

---

Procedura Esecutiva Immobiliare n. 50/2010

[REDACTED]

[REDACTED]

---

**Documento Fotografico n. 28**  
Immobile B1  
- Particolare deposito -

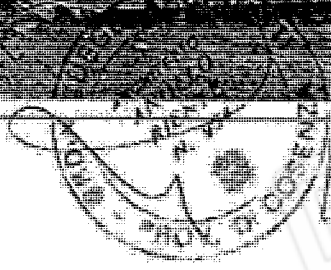

---

Procedura Esecutiva Immobiliare n. 50/2010

**Documento Fotografico n. 29**  
Immobile B1  
- Particolare ambiente unico -



Procedura Esecutiva Immobiliare n. 50/2010

**Documento Fotografico n. 30**

Immobile B2

- Particolare appartamento x civile abitazione piano rialzato -

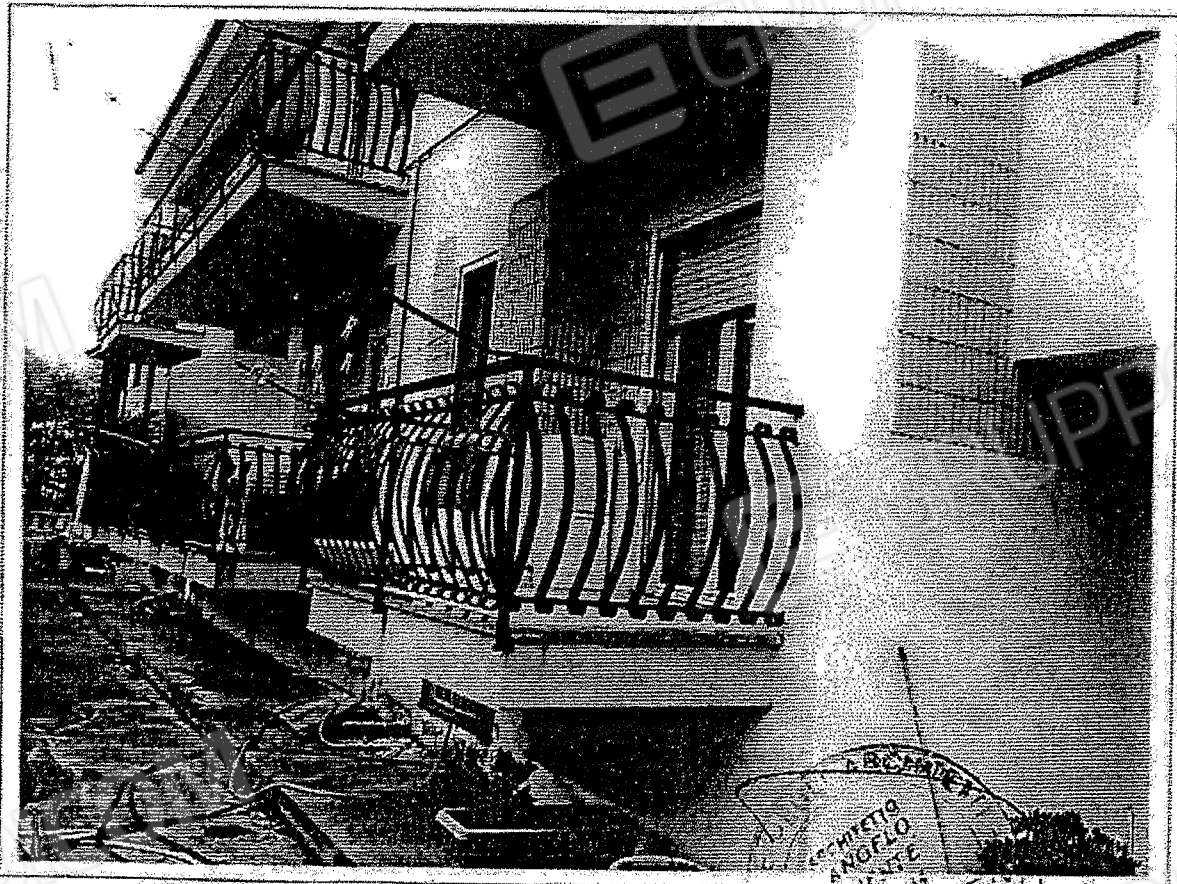

---

Procedura Esecutiva Immobiliare n. 50/2010

**Documento Fotografico n. 31**

Immobile B2

- Particolare ingresso-soggiorno -





Arch. Angelo Riente

via G. Amerdola, 36

87023 Diamante (CS)

Procedura Esecutiva Immobiliare n. 50/2010

[REDACTED]

[REDACTED]

[REDACTED]

Documento Fotografico n. 32

Immobile B2

- Particolare salotto -



GRUPPO EDICOM  
ANG. RIENTE  
N. 32  
PROV. DI CROSSENZA

---

Procedura Esecutiva Immobiliare n. 50/2010

**Documento Fotografico n. 33**  
Immobile B2  
- Particolare cucina -



ARLIONE  
12. XII  
1998

---

Procedura Esecutiva Immobiliare n. 50/2010

**Documento Fotografico n. 34**

Immobile B2

- Particolare letto 1 -



Arch. Angelo Riente

via G. Amendola, 36

87023 Diamante (CS)

---

Procedura Esecutiva Immobiliare n. 50/2010

[REDACTED]

[REDACTED]

---

**Documento Fotografico n. 35**

Immobile B2

- Particolare w.c. -



---

Procedura Esecutiva Immobiliare n. 50/2010

**Documento Fotografico n. 36**  
Immobile B2  
- Particolare disimpegno -



Stampa circolare con testo illeggibile e firma manoscritta.

Procedura Esecutiva Immobiliare n. 50/2010

**Documento Fotografico n. 37**  
Immobile B3

- Particolare appartamento x civile abitazione piano rialzato -

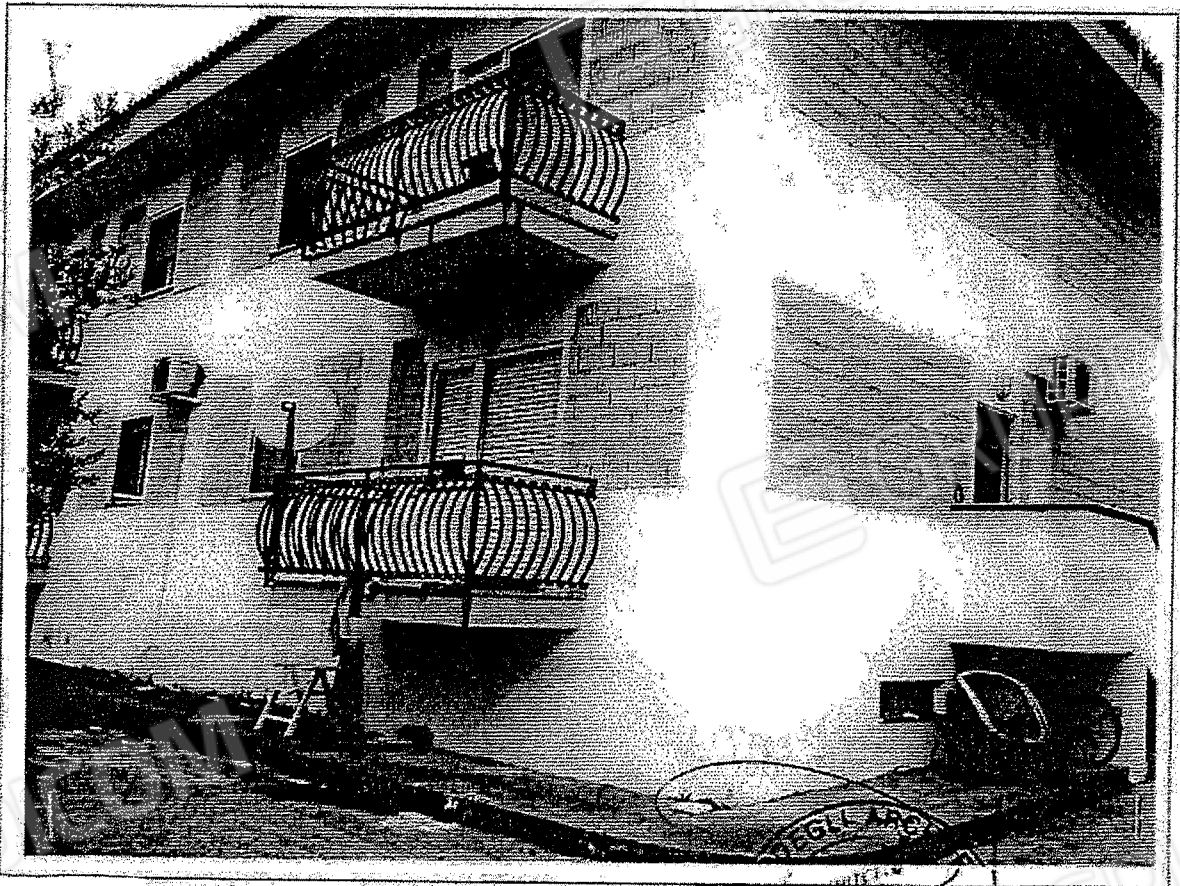

GRUPPO EDICOM  
REG. 188  
AVEN. 6  
N. 334  
PROV. DI OSSUNA

Arch. Angelo Riente

via G. Amendola, 36

87023 Diamante (CS)

Procedura Esecutiva Immobiliare n. 50/2010

**Documento Fotografico n. 38**

Immobile B3

- Particolare ingresso-soggiorno -

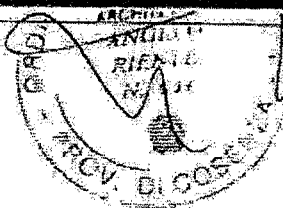

---

Procedura Esecutiva Immobiliare n. 50/2010

[REDACTED]

[REDACTED]

[REDACTED]

---

**Documento Fotografico n. 39**

Immobile B3

- Particolare letto 1 -

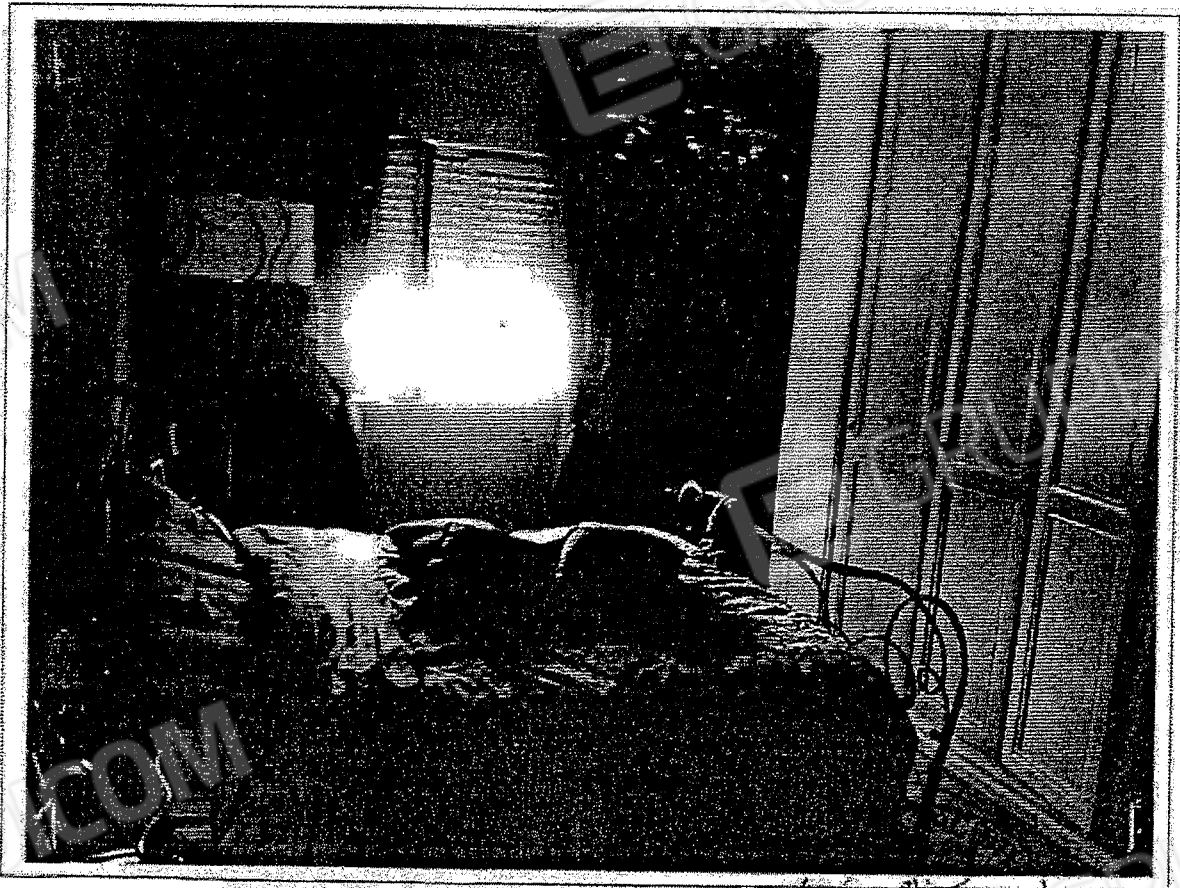

ORDINE  
ARTICOLO  
PIÙ  
M. 100  
- PROV. DI... -



---

Procedura Esecutiva Immobiliare n. 50/2010

**Documento Fotografico n. 40**  
Immobile B3  
- Particolare letto 2 -



---

Procedura Esecutiva Immobiliare n. 50/2010

**Documento Fotografico n. 41**

Immobilie B3

- Particolare cucina -

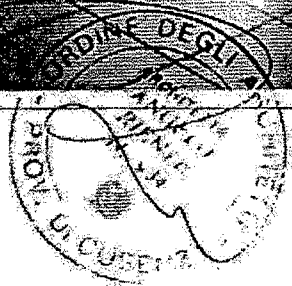
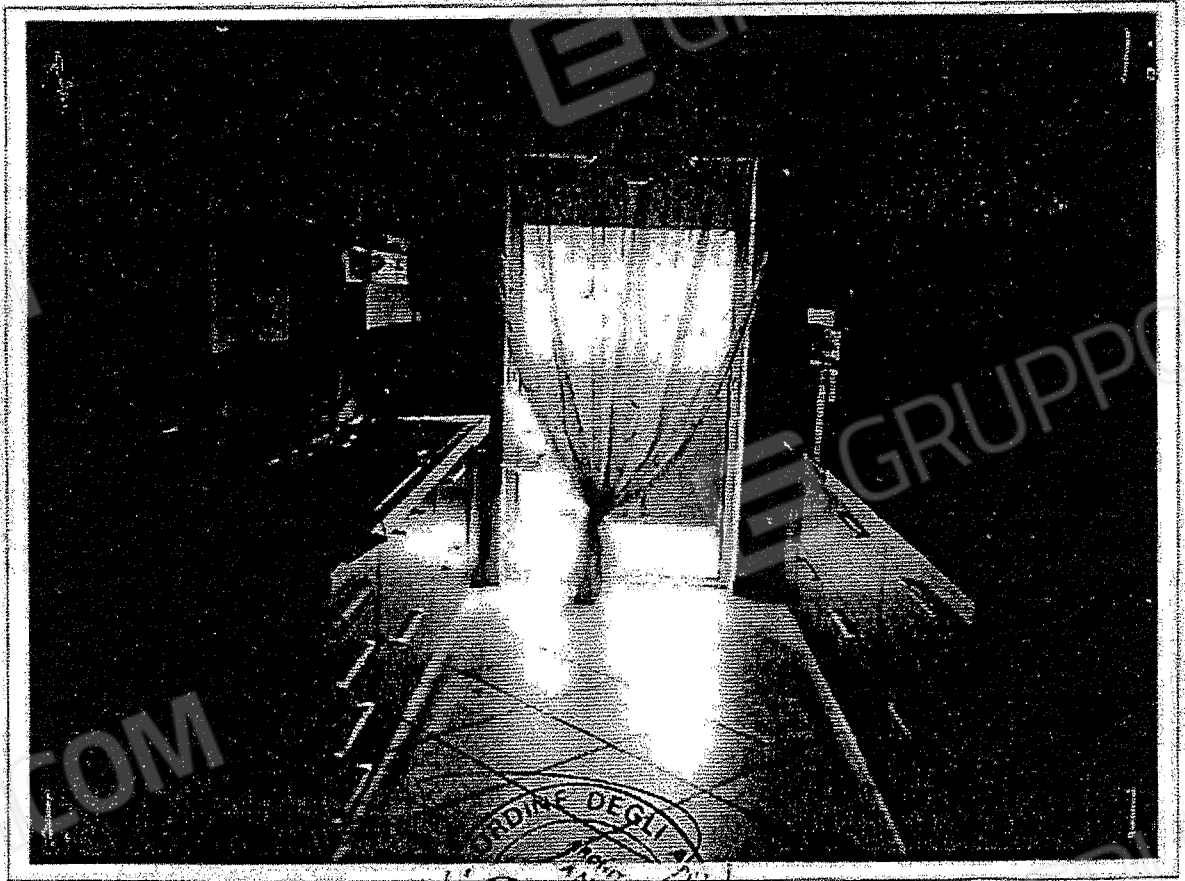

Arch. Angelo Riente

via G. Amendola, 36

87023 Diamante (CS)

Procedura Esecutiva Immobiliare n. 50/2010

[REDACTED]

[REDACTED]

Documento Fotografico n. 42

Immobile B3

- Particolare w.c. -

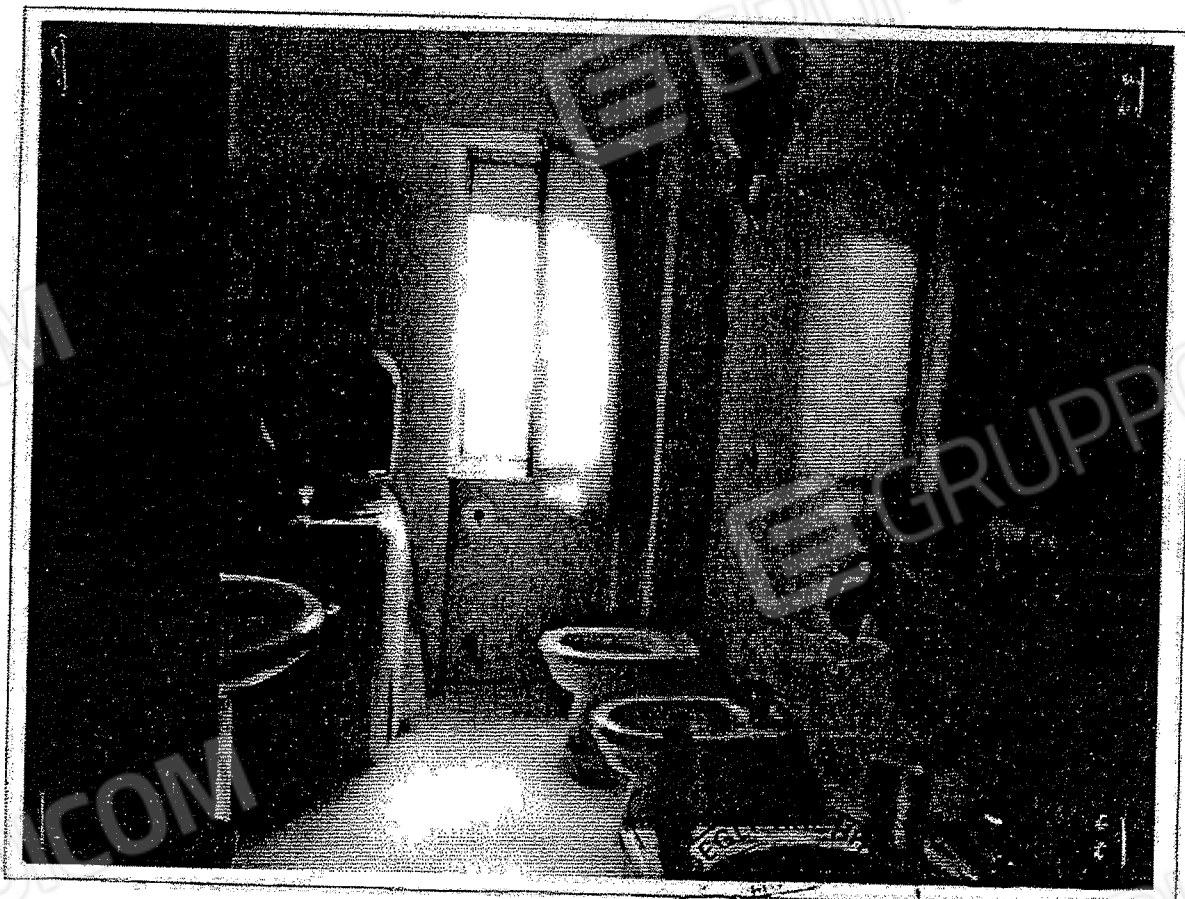

---

Procedura Esecutiva Immobiliare n. 50/2010

[REDACTED]

[REDACTED]

---

**Documento Fotografico n. 43**  
immobile B3  
- Particolare disimpegno -

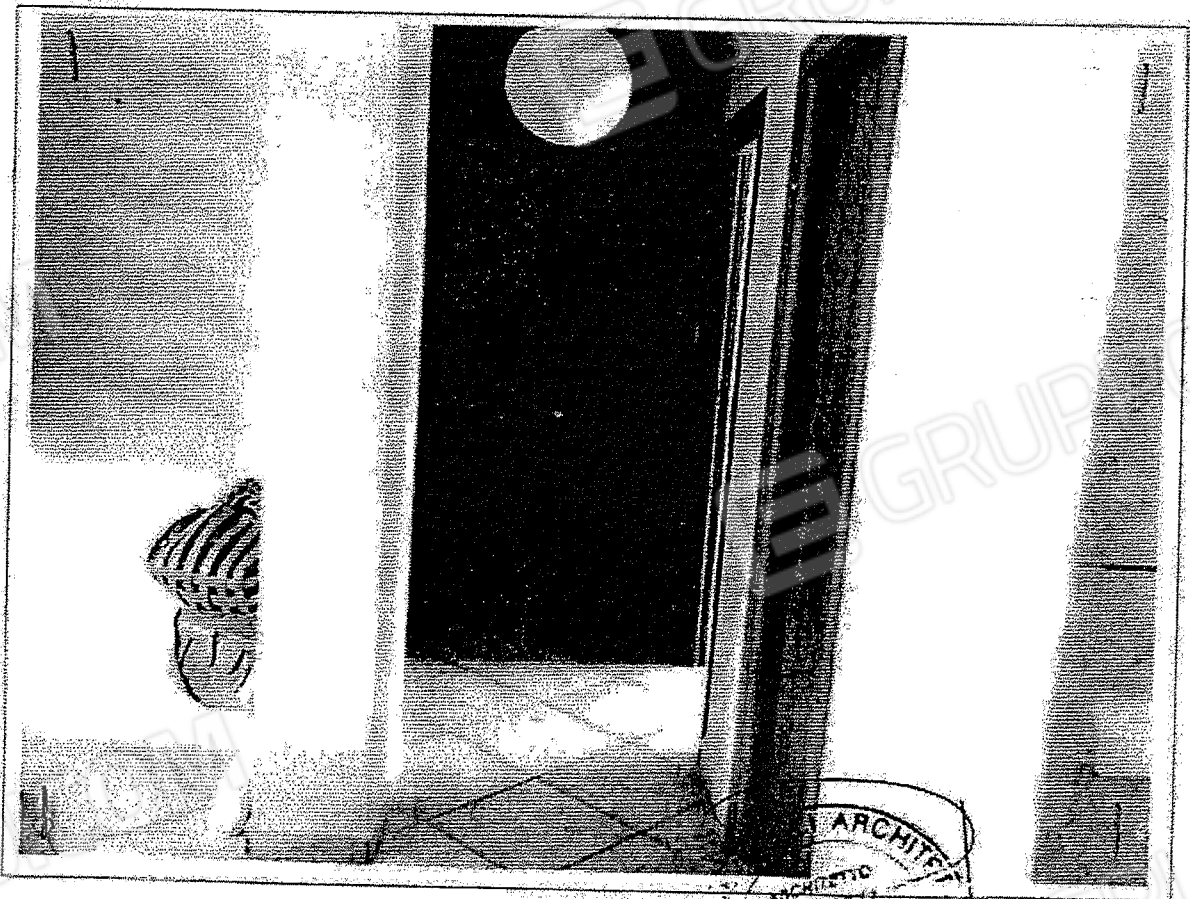

ARCHITETTO  
ANGELO RIENTE  
N. 412  
PROV. DI CASSANO

Arch. Angelo Riente

Via G. Amendola, 36

87023 Diamante (CS)

---

Procedura Esecutiva Immobiliare n. 50/2010

[REDACTED]

[REDACTED]

[REDACTED]

---

**Documento Fotografico n. 44**  
Immobile B3  
- Particolare veranda -

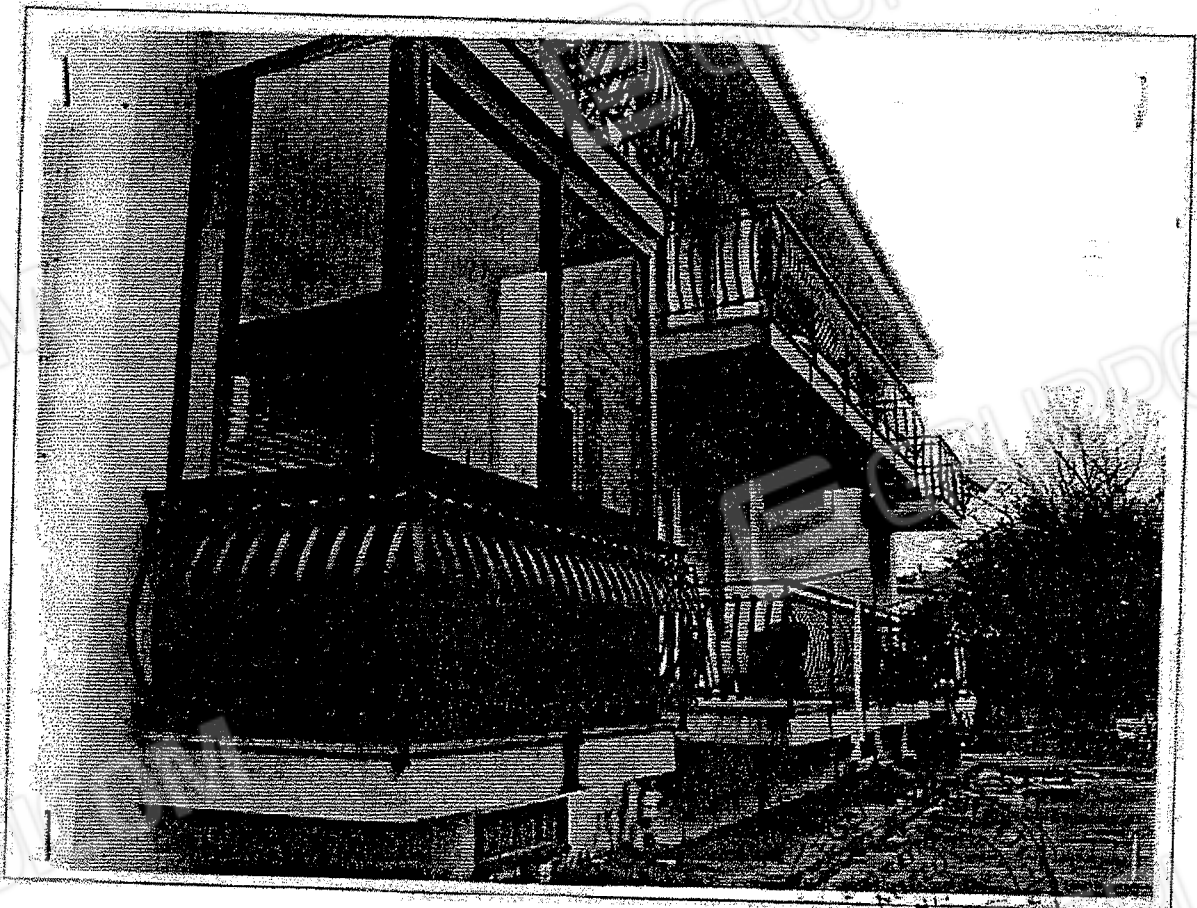

2010

Arch. Angelo Riente

via G. Amendola, 36

87023 Diamante (CS)

Procedura Esecutiva Immobiliare n. 50/2010

[REDACTED]

[REDACTED]

[REDACTED]

**Documento Fotografico n. 45**

Immobile B4

- Particolare appartamento x civile abitazione piano primo -



Arch. Angelo Riente

Via G. Amendola, 36

87023 Diamante (CS)

---

Procedura Esecutiva Immobiliare n. 50/2010

[REDACTED]

[REDACTED]

[REDACTED]

---

Documento Fotografico n. 46

Immobile B4

- Particolare ingresso-salotto -



Arch. Angelo Riente:

via G. Amendola, 36

87023 Diamante (CS)

Procedura Esecutiva Immobiliare n. 50/2010

[REDACTED]

[REDACTED]

[REDACTED]

Documento Fotografico n. 47

Immobile B4.

- Particolare soggiorno -





---

Procedura Esecutiva Immobiliare n. 50/2010

[REDACTED]

[REDACTED]

[REDACTED]

---

**Documento Fotografico n. 48**

Immobile B4

- Particolare letto 1 -



RIENTE  
N. 50/1  
GRUPPO EDICOM

Arch. Angelo Riente

via G. Amendola, 36

87023 Diamante (CS)

---

Procedura Esecutiva Immobiliare n. 50/2010

[REDACTED]

[REDACTED]

[REDACTED]

---

Documento Fotografico n. 49

Immobile B4

- Particolare letto 2 -

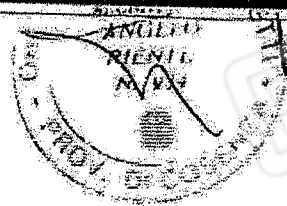
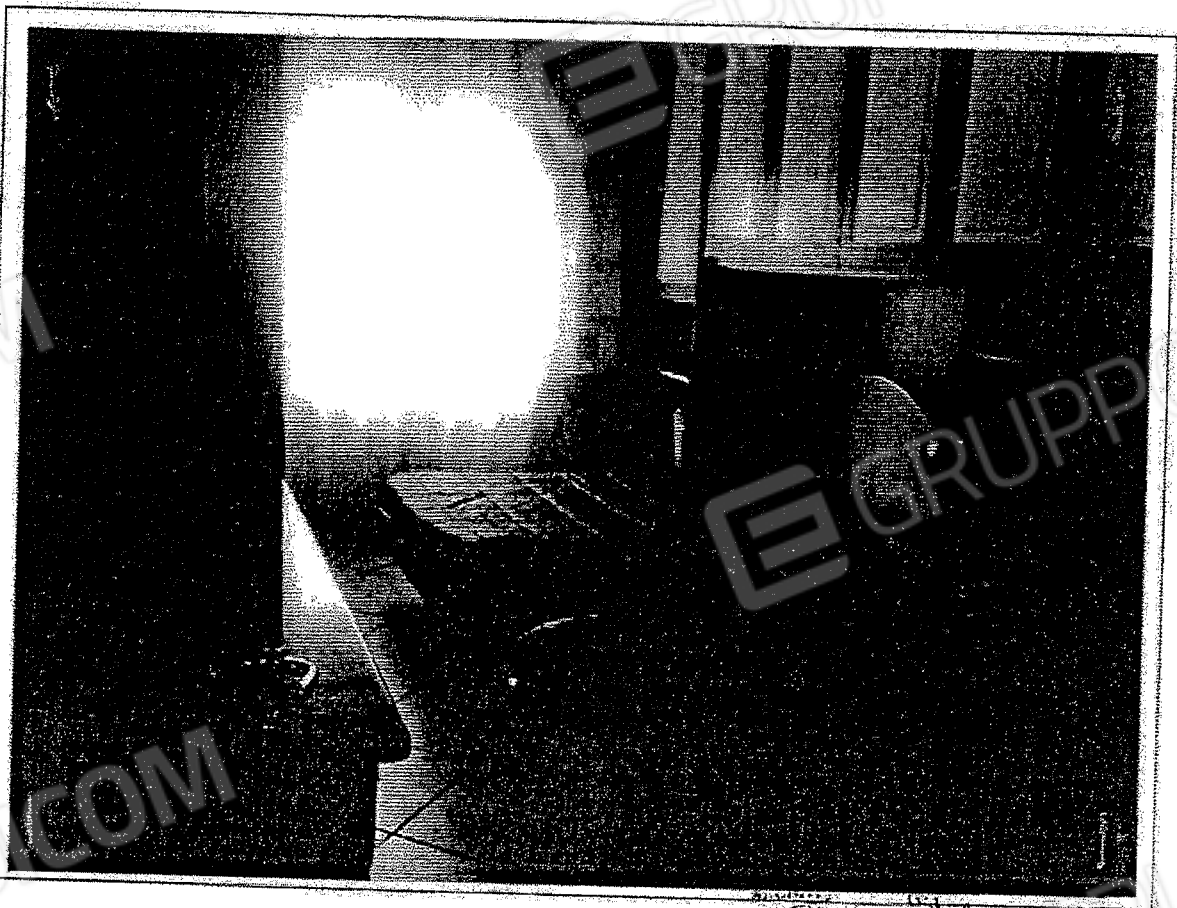

Arch. Angelo Riente

via G. Amendola, 36

87023 Diamante (CS)

Procedura Esecutiva Immobiliare n. 50/2010

[REDACTED]

[REDACTED]

[REDACTED]

Documento Fotografico n. 50  
immobile B4  
- Particolare letto 3 -

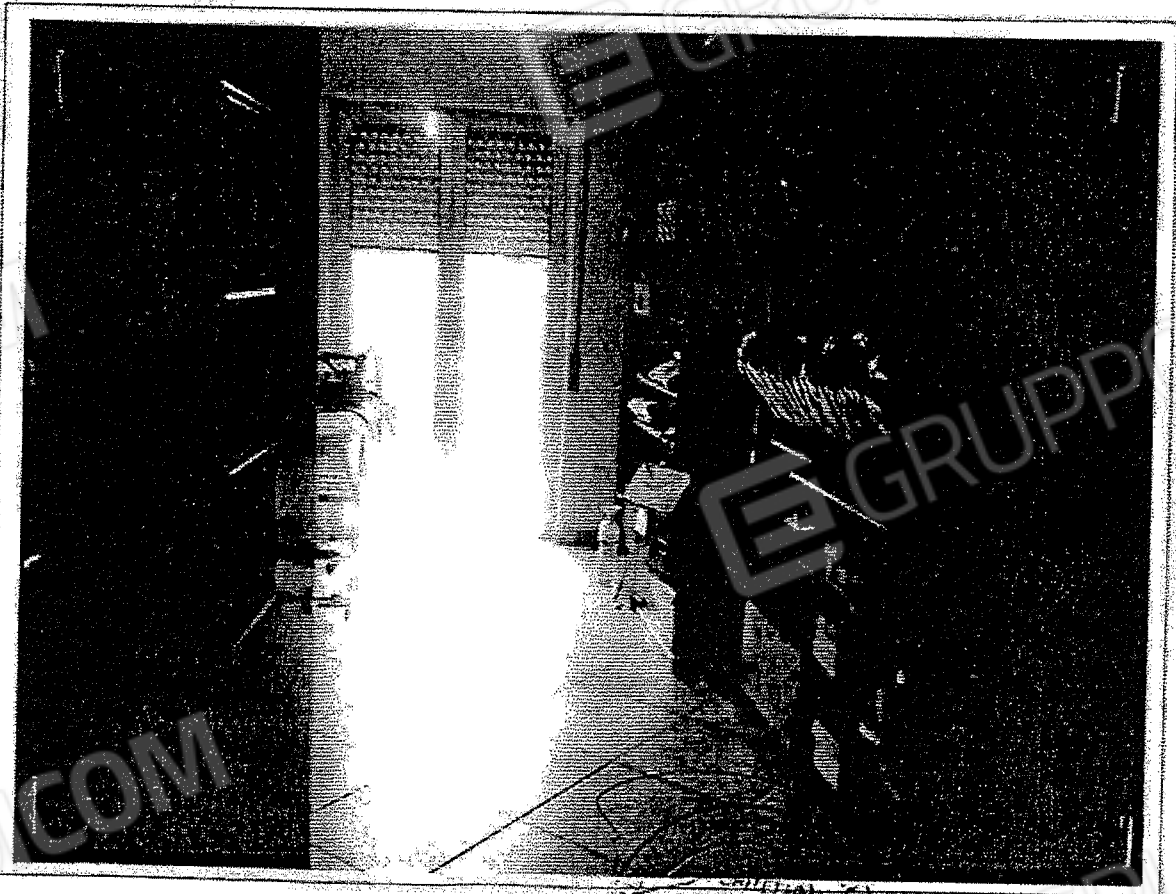

Arch. Angelo Riente

via G. Amendola, 36

87023 Diamante (CS)

---

Procedura Esecutiva Immobiliare n. 50/2010

[REDACTED]

[REDACTED]

---

Documento Fotografico n. 51

Immobile B4

- Particolare letto 4 -



PROV. DI COSENZA

---

Procedura Esecutiva Immobiliare n. 50/2010

[REDACTED]

[REDACTED]

---

**Documento Fotografico n. 52**

Immobile B4

- Particolare letto.5 -



ANG. RIENTE  
N. 524  
PROV. DI CASSANO

Arch. Angelo Riente

via G. Amendola, 36

87023 Diamante (CS)

---

Procedura Esecutiva Immobiliare n. 50/2010

[REDACTED]

[REDACTED]

[REDACTED]

---

**Documento Fotografico n. 53**

Immobile B4

- Particolare cucina -

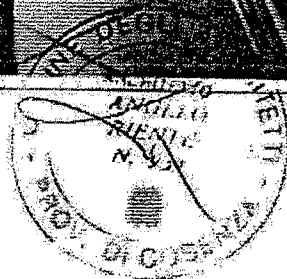

Arch. Angelo Riente

Via G. Amendola, 36

87023 Diamante (CS)

Procedura Esecutiva Immobiliare n. 50/2010

[REDACTED]

[REDACTED]

[REDACTED]

Documento Fotografico n. 54

Immobile B4

- Particolare w.c. I -

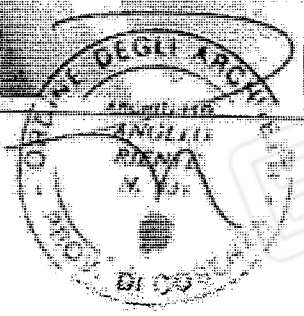
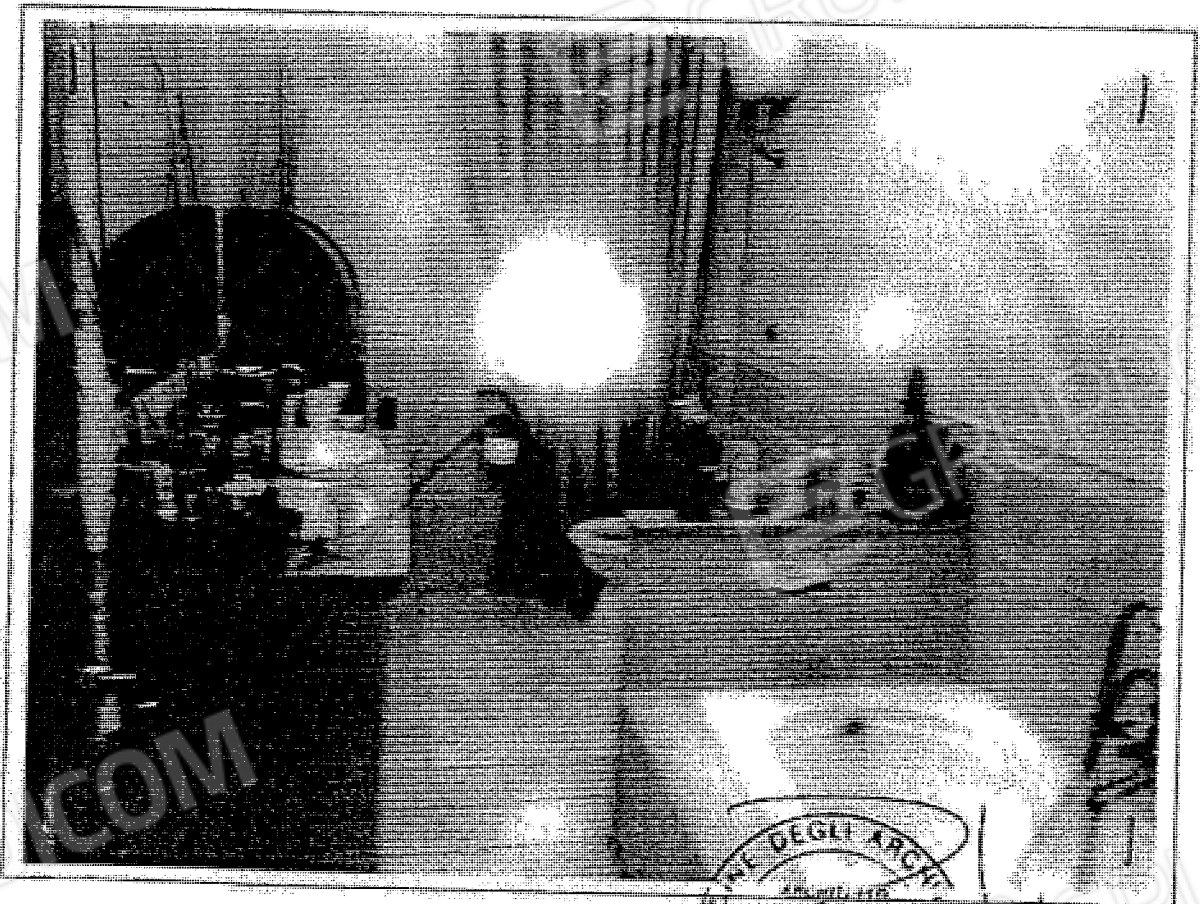

Procedura Esecutiva Immobiliare n. 50/2010

[REDACTED]

[REDACTED]

[REDACTED]

**Documento Fotografico n. 55**

Immobile B4

- Particolare w.c. 2 -

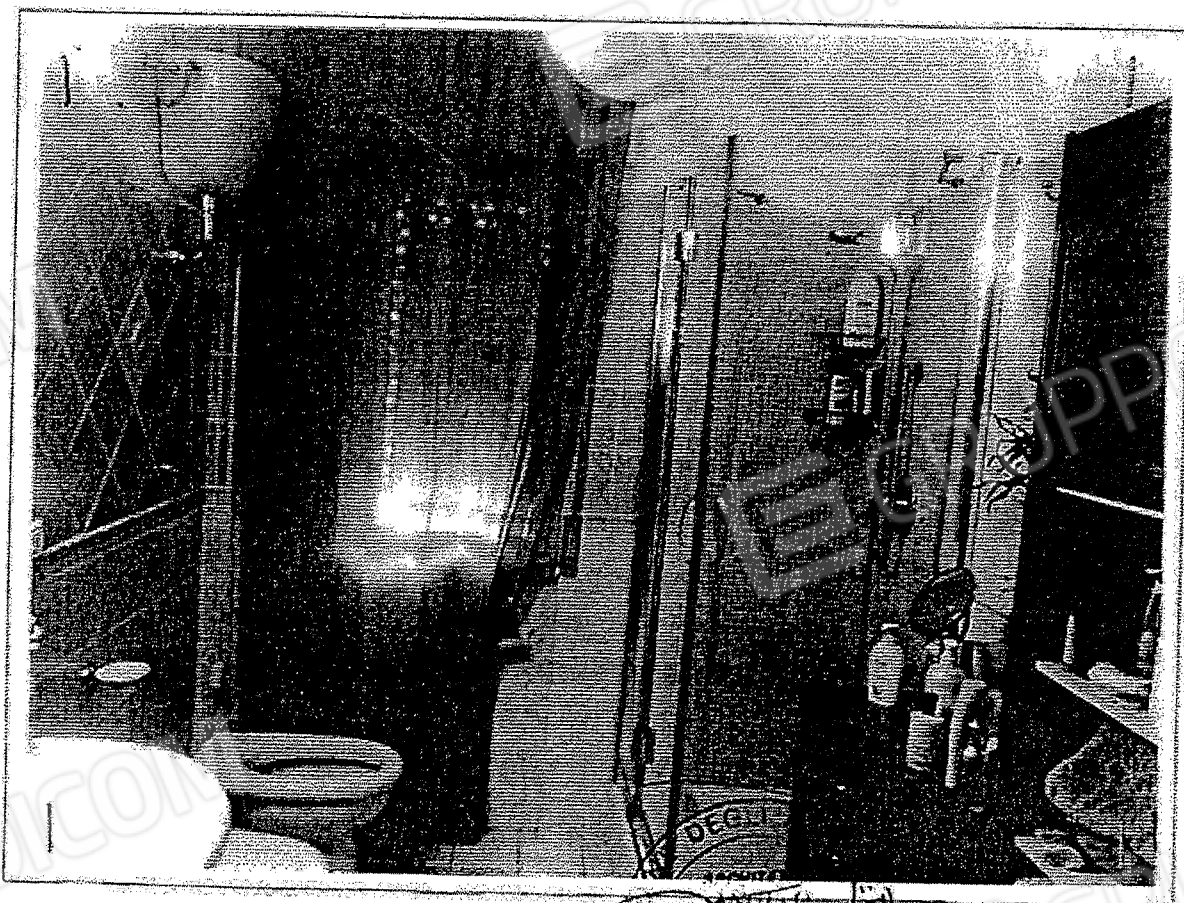

DEG  
ANGELO RIENTE  
1958  
PROV. DI CASSANO



Procedura Esecutiva Immobiliare n. 50/2010



Documento Fotografico n. 56  
Immobile B4  
- Particolare disimpegno -

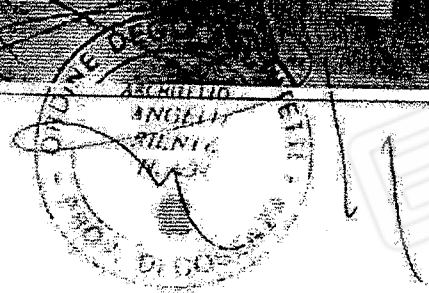
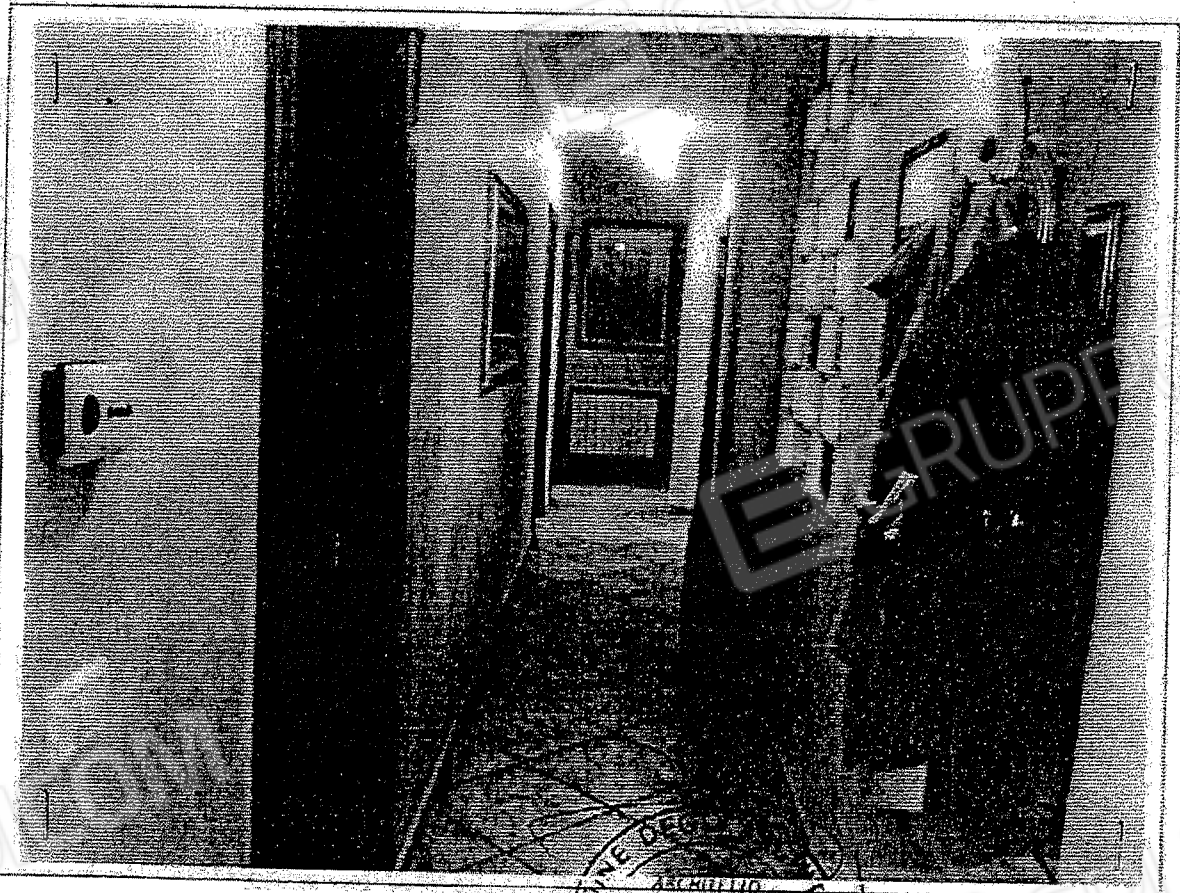

Procedura Esecutiva Immobiliare n. 50/2010

[REDACTED]

[REDACTED]

[REDACTED]

**Documento Fotografico n. 57**

Immobile B5

Particolare ingresso tavernetta piano seminterrato -

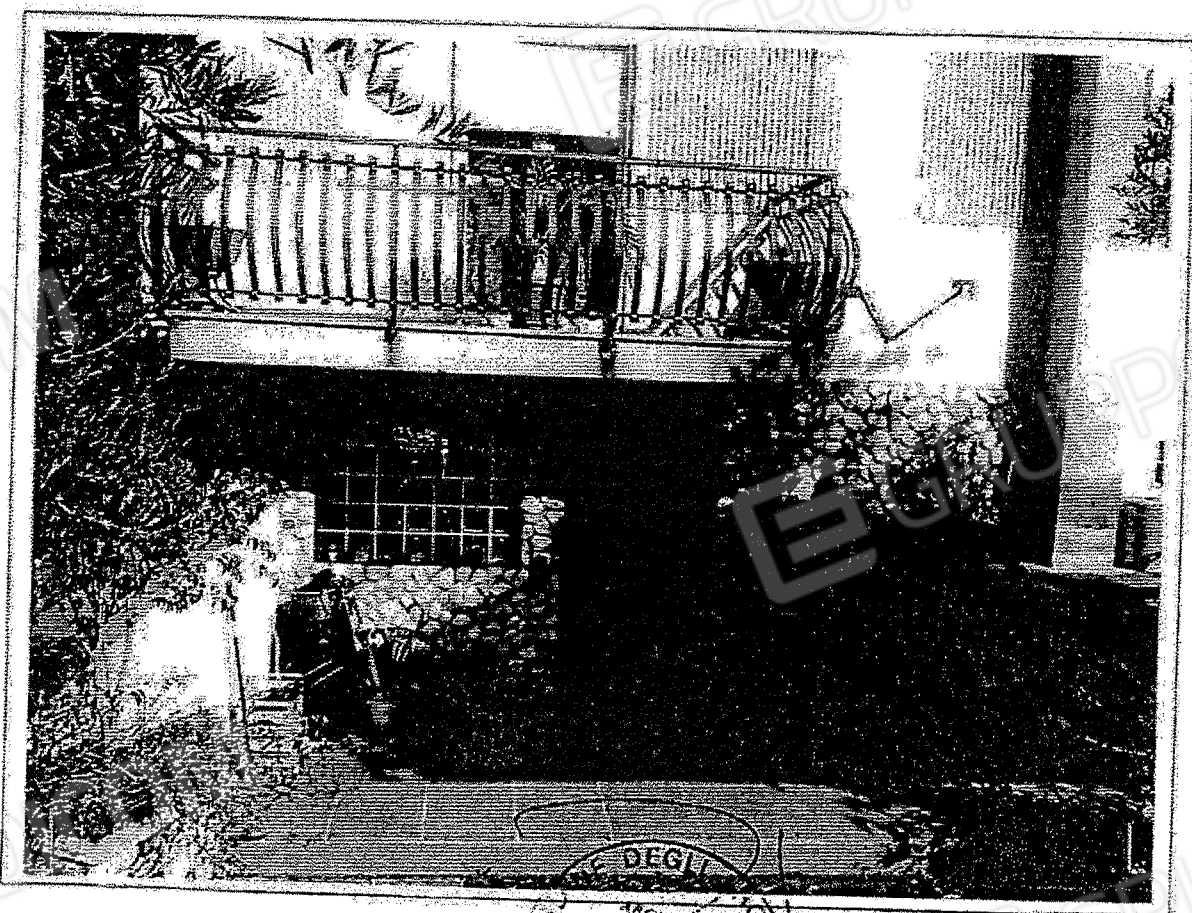

Stampa circolare:  
CANTIERE DEGLI ARCHITETTI  
ARCHITETTO ANGELO RIENTE  
DIAMANTE (CS)  
1900

---

Procedura Esecutiva Immobiliare n. 50/2010

[REDACTED]

[REDACTED]

---

**Documento Fotografico n. 58**

Immobile B5

- Particolare appartamento x civile abitazione piano rialzato -



ANGLO RIENTE  
N. 58  
PROV. DI COSENZA

Arch. Angelo Riente

Via G. Amendola, 36

87023 Diamante (CS)

Procedura Esecutiva Immobiliare n. 50/2010

[REDACTED]

[REDACTED]

[REDACTED]

Documento Fotografico n. 59

Immobile B5

- Particolare tavernetta -



Arch. Angelo Riente

via G. Amendola, 36

87023 Diamante (CS)

---

Procedura Esecutiva Immobiliare n. 50/2010

[REDACTED]

[REDACTED]

[REDACTED]

---

Documento Fotografico n. 60

Immobile B5

- Particolare tavernetta -

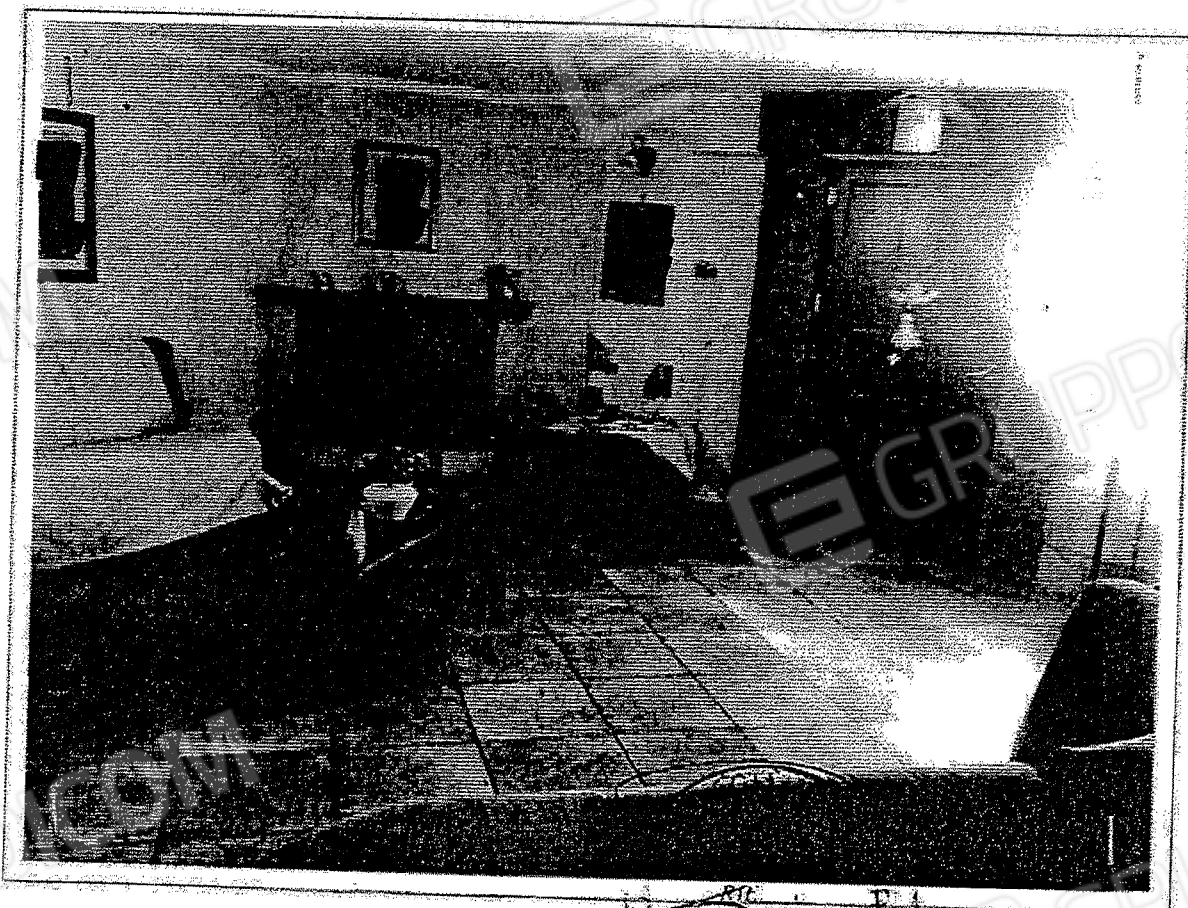

RT  
N. 551  
- PROV. DI COSENZA -

Arch. Angelo Riccio

via G. Amendola, 36

87023 Diamante (CS)

---

Procedura Esecutiva Immobiliare n. 50/2010

[REDACTED]

[REDACTED]

[REDACTED]

---

Documento Fotografico n. 61

Immobile B5

- Particolare tavernetta -



RICC  
2010.05.11  
ANG. RICCIO  
EDICOM

Arch. Angelo Riente

via G. Amendola, 36

87023 Diamante (CS)

Procedura Esecutiva Immobiliare n. 50/2010

Documento Fotografico n. 62

Immobile B5

- Particolare w.c. 1 -



Arch. Angelo Riente

Via G. Amendola, 36

87023 Diamante (CS)

---

Procedura Esecutiva Immobiliare n. 50/2010

[REDACTED]

[REDACTED]

---

**Documento Fotografico n. 63**

Immobile B5

- Particolare ingresso-salotto -

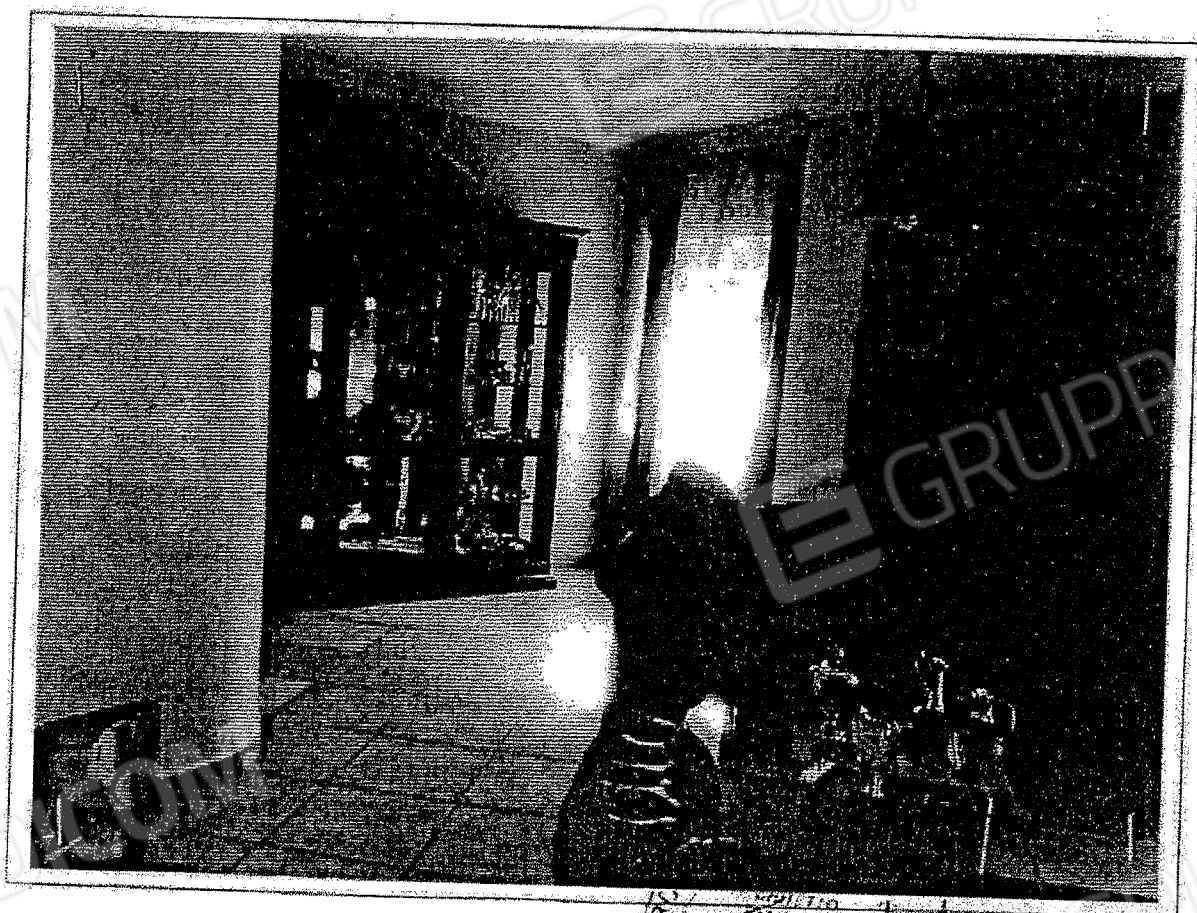

103 / 18  
MILITIO  
ANITTA  
[Handwritten signature and stamp]



Arch. Angelo Ricente

via G. Amendola, 36

87023 Diamante (CS)

---

Procedura Esecutiva Immobiliare n. 50/2010

**Documento Fotografico n. 64**

Immobile B5

- Particolare soggiorno -

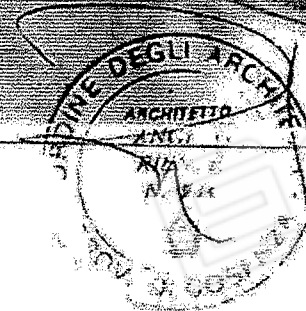
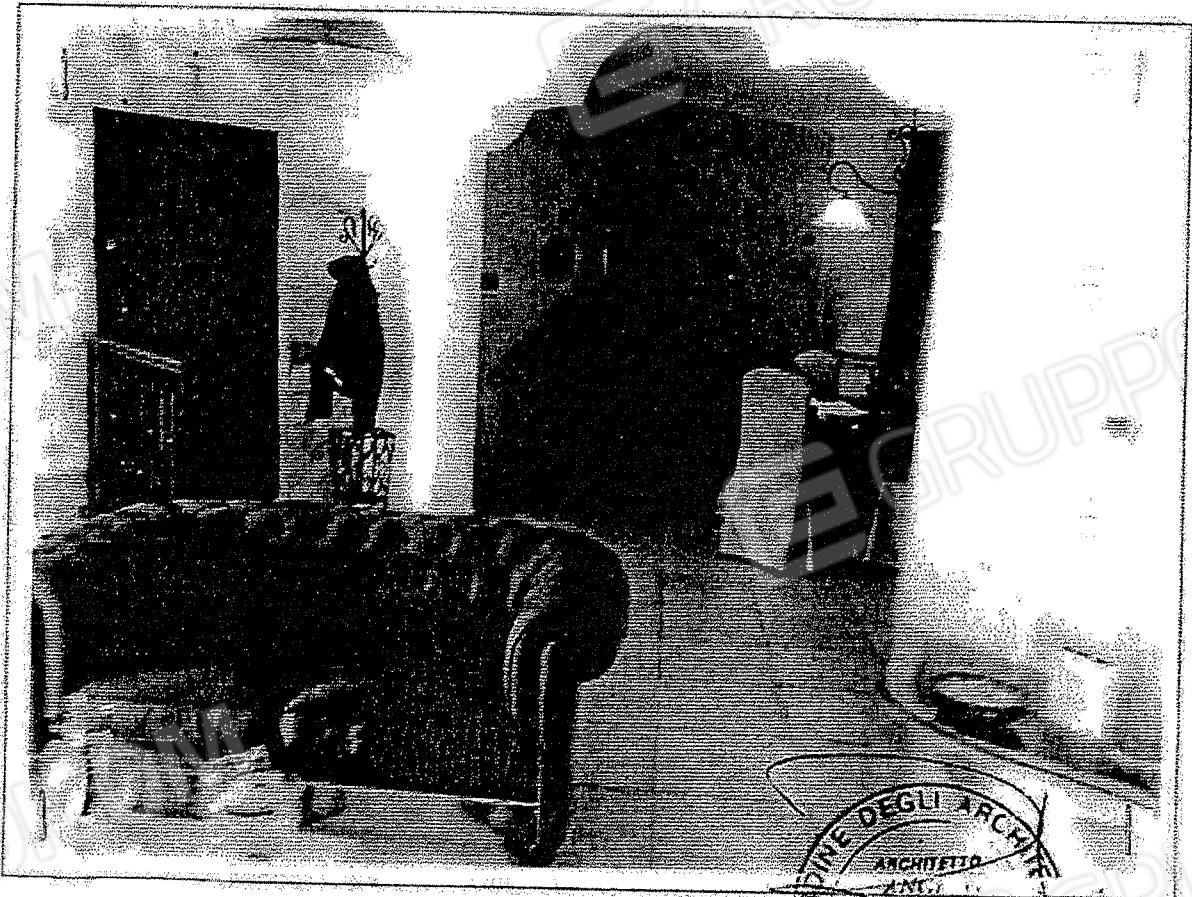

Arch. Angelo Riente

via G. Amendola, 36

87023 Diamante (CS)

---

Procedura Esecutiva Immobiliare n. 50/2010

[REDACTED]

[REDACTED]

---

Documento Fotografico n. 65

Immobile B5

Particolare letto I -



[Handwritten signature and illegible text]

Arch. Angelo Riente

via G. Amendola, 36

87023 Diamante (CS)

---

Procedura Esecutiva Immobiliare n. 50/2010

[REDACTED]

[REDACTED]

---

Documento Fotografico n. 66

Immobile B5

- Particolare letto 2 -

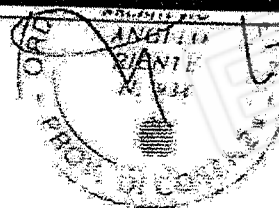

---

Procedura Esecutiva Immobiliare n. 50/2010

[REDACTED]

[REDACTED]

---

**Documento Fotografico n. 67**

Immobile B5  
- Particolare letto 3 -

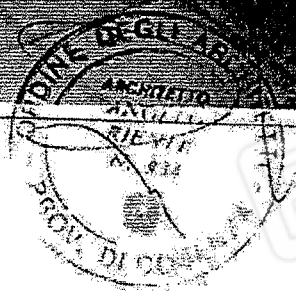
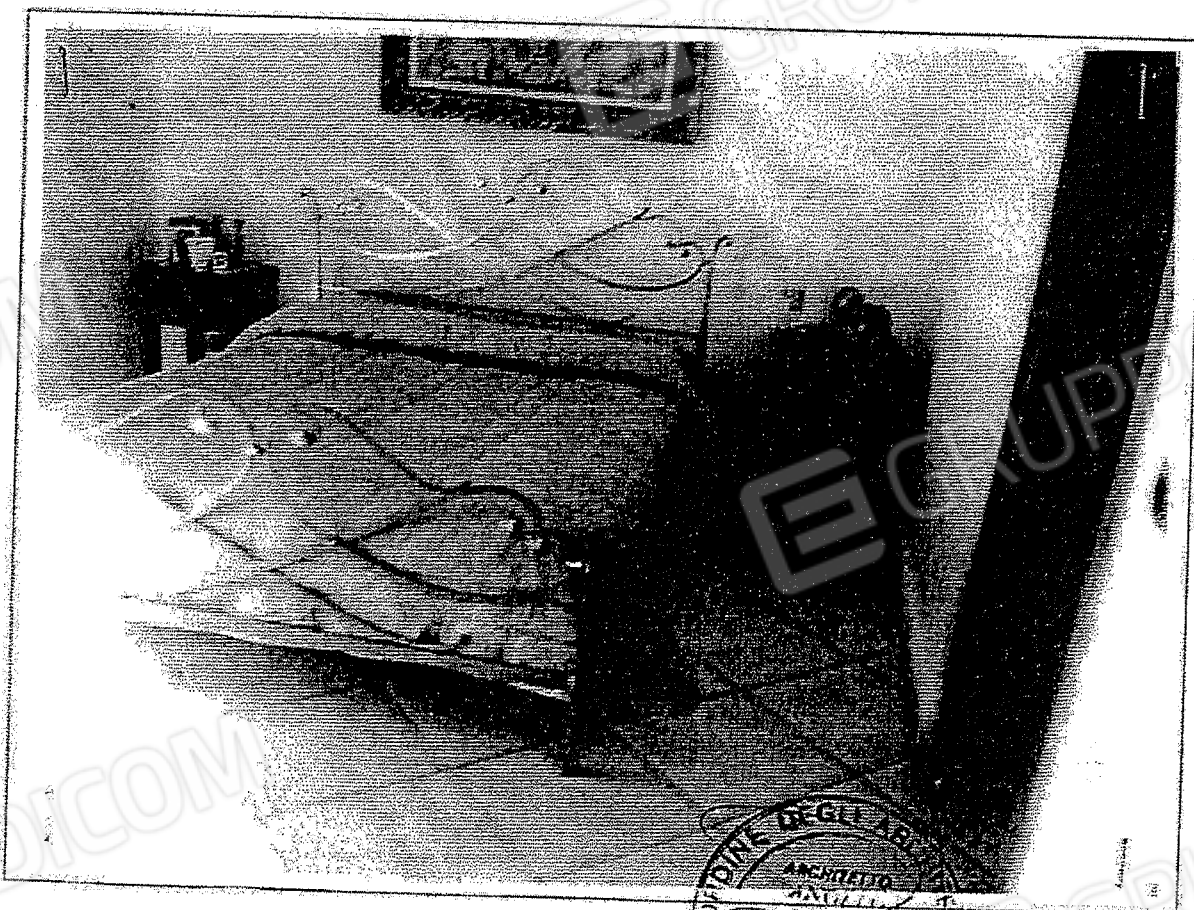

Arch. Angelo Riente

via G. Amendola, 36

87023 Diamante (CS)

---

Procedura Esecutiva Immobiliare n. 50/2010

**Documento Fotografico n. 68**

Immobile B5

- Particolare cabina armadio -

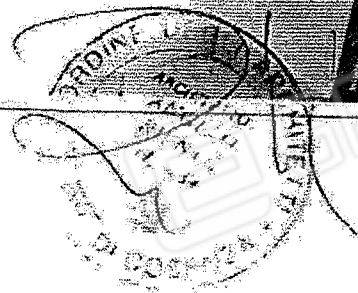

Arch. Angelo Riente

via G. Amendola, 36

87023 Diamante (CS)

Procedura Esecutiva Immobiliare n. 50/2010

[REDACTED]

[REDACTED]

[REDACTED]

**Documento Fotografico n. 70**

Immobile B5

- Particolare disimpegno -



Stampa circolare con il testo "PROV. DI CASSANO" e "RIT." e una firma manoscritta sopra.

Arch. Angelo Riente

Via G. Amendola, 36

87023 Diamante (CS)

Procedura Esecutiva Immobiliare n. 50/2010

Documento Fotografico n. 71

Immobile B6

- Particolare locale deposito -



Arch. Angelo Riccio

via G. Amendola, 36

87023 Diamante (CS)

Procedura Esecutiva Immobiliare n. 50/2010

[REDACTED]

Documento Fotografico n. 72

Immobile B6

- Particolare ambiente unico locale deposito -

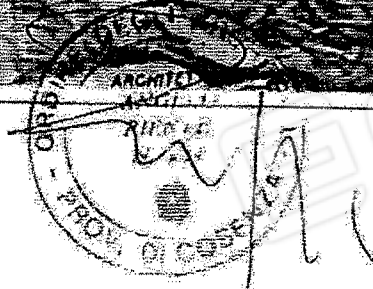
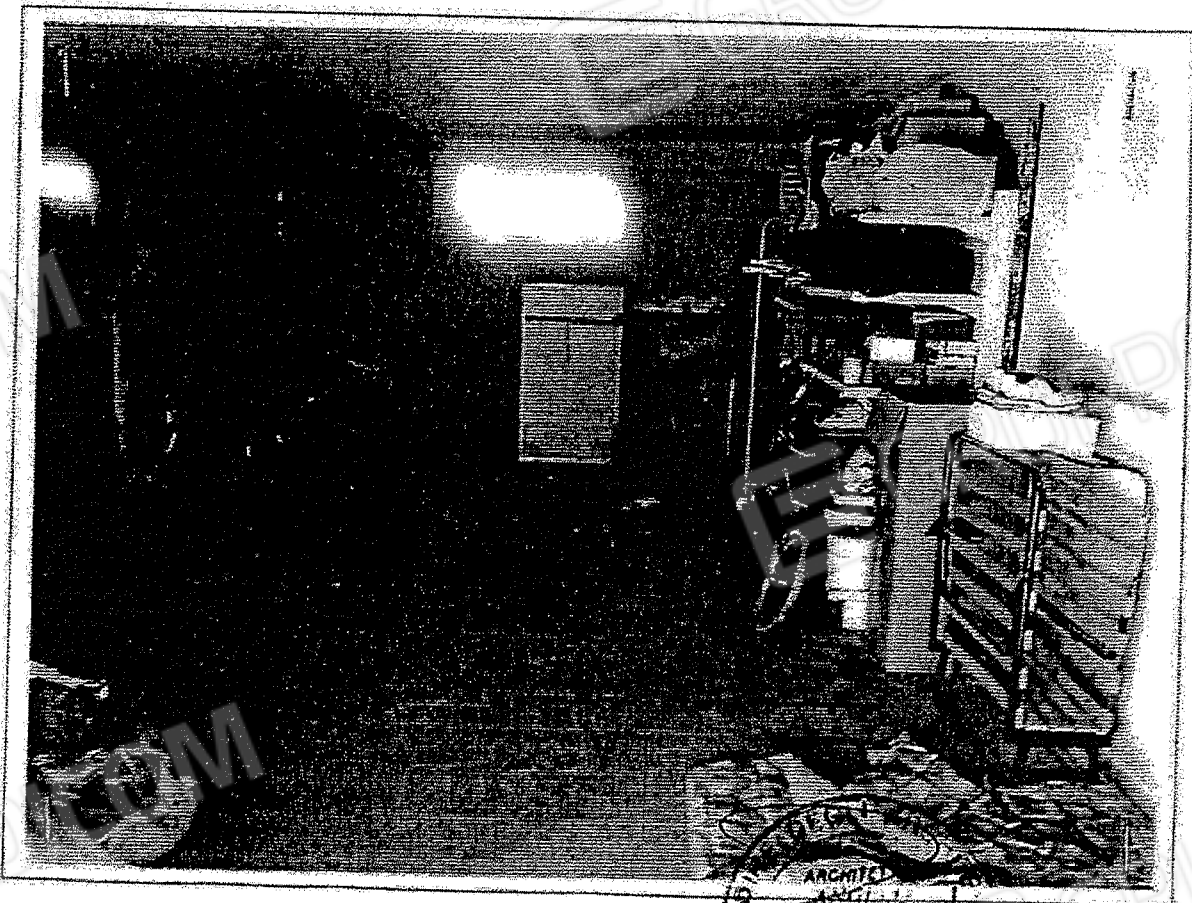



Arch. Angelo Riente

via G. Amendola, 36

87023 Diamante (CS)

---

Procedura Esecutiva Immobiliare n. 50/2010

[REDACTED]  
[REDACTED]

---

**Documento Fotografico n. 73**

Immobile 86

- Particolare locale w.c. -

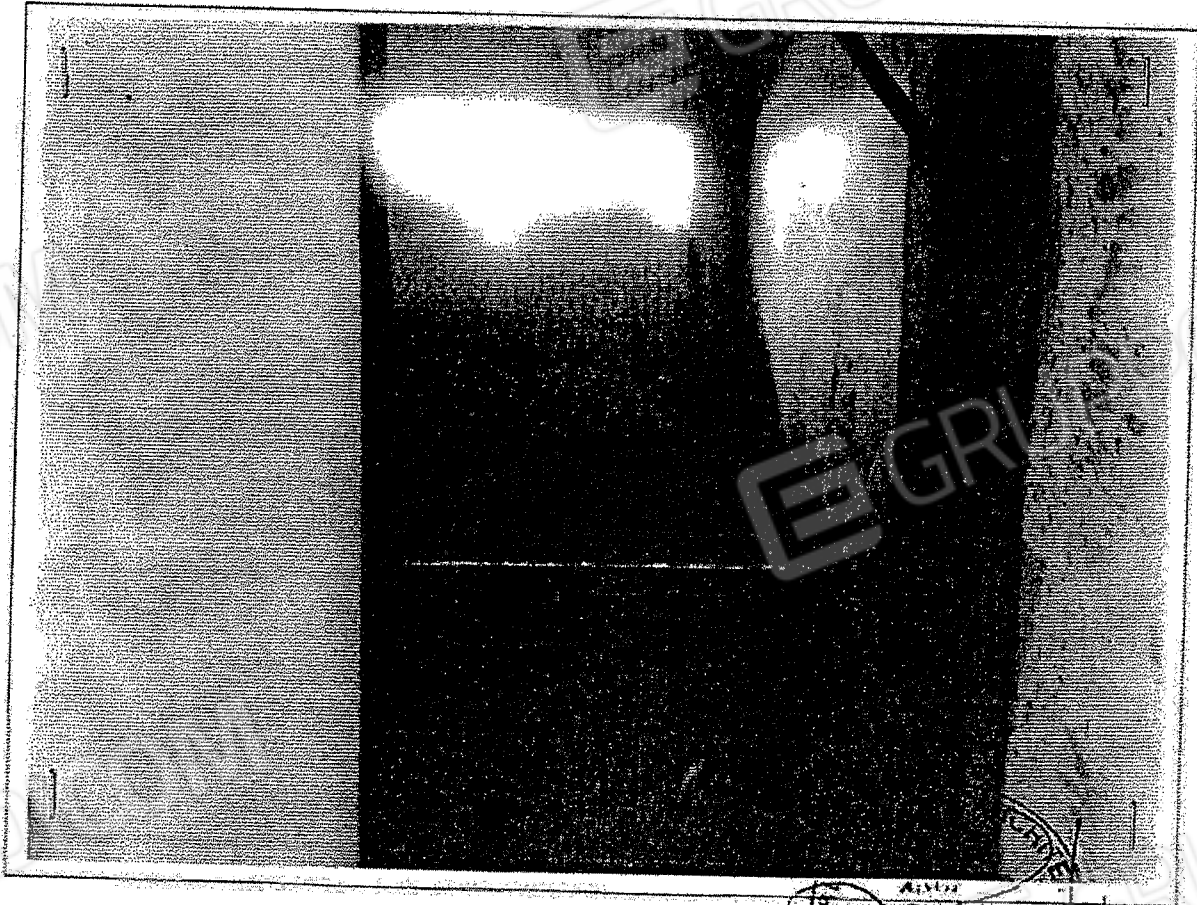

ANGELO RIENTE  
P. 1337  
PROV. DI COSENZA

Arch. Angelo Riente

via G. Amendola, 36

87023 Diamante (CS)

---

Procedura Esecutiva Immobiliare n. 50/2010

**Documento Fotografico n. 74**  
Immobile B6  
- Particolare ambiente unico locale deposito -



Arch. Angelo Riente

via G. Amendola, 36

87023 Diamante (CS)

Procedura Esecutiva Immobiliare n. 50/2010

[REDACTED]

[REDACTED]

[REDACTED]

**Documento Fotografico n. 75**

Immobile B7

- Particolare appartamento x civile abitazione piano primo -



ANGI  
ANGELO  
RIENTE  
P. V.  
GRUPPO EDICOM  
C/COSENZA 11/11/11

Arch. Angelo Riente

via G. Amendola, 36

87023 Diamante (CS)

Procedura Esecutiva Immobiliare n. 50/2010

[REDACTED]

[REDACTED]

[REDACTED]

Documento Fotografico n. 76

Immobile B7

- Particolare ingresso-salotto -

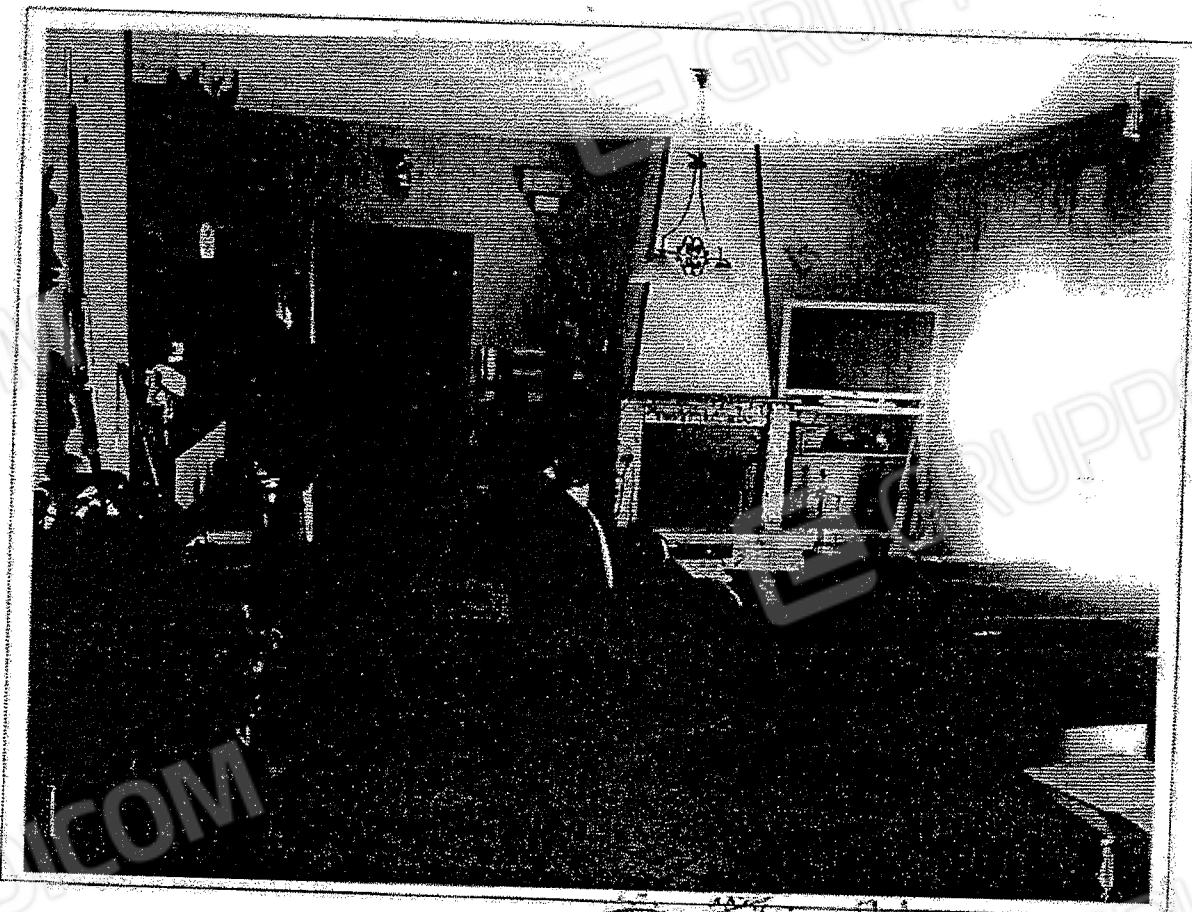

*[Handwritten signature and illegible text]*

Arch. Angelo Riente

via G. Amendola, 36

87023 Diamante (CS)

Procedura Esecutiva immobiliare n. 50/2010

[REDACTED]

[REDACTED]

Documento Fotografico n. 77

Immobilie B7

- Particolare cucina -

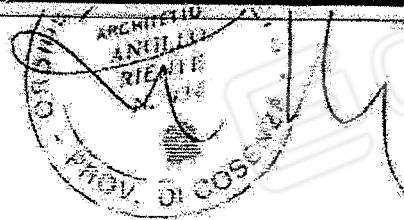
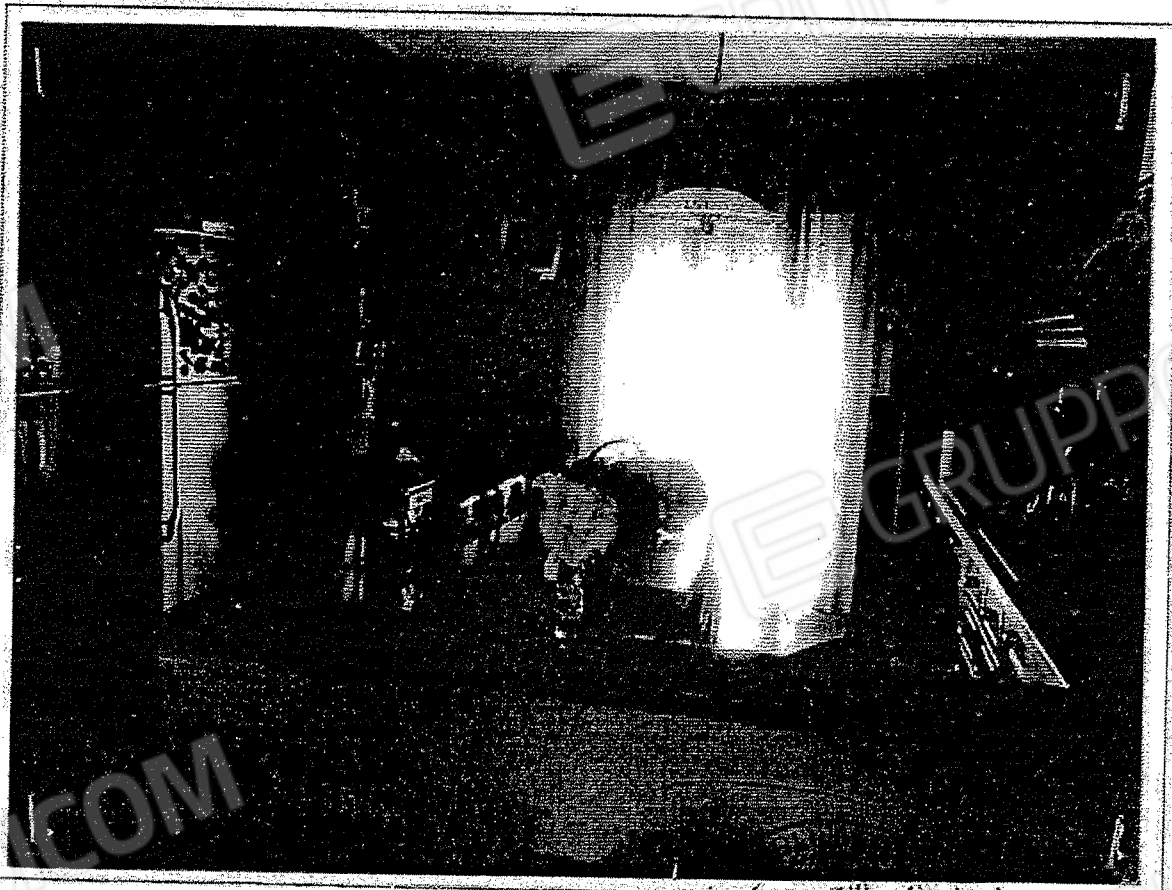

Arch. Angelo Riente

via G. Amendola, 36

87023 Diamante (CS)

Procedura Esecutiva Immobiliare n. 50/2010

[REDACTED]

[REDACTED]

[REDACTED]

Documento Fotografico n. 78

Immobile 87

- Particolare letto 1 -



III  
N. 50/1  
PROV. DI COSENZA

---

Procedura Esecutiva Immobiliare n. 50/2010

[REDACTED]

[REDACTED]

---

**Documento Fotografico n. 79**

Immobile B7

- Particolare w.c. 1 -



CORTESE  
ARCHITETTO  
ANGELO  
RIENTE  
N. 114  
PROV. DI CASSANO

Arch. Angelo Riente

via G. Amendola, 36

87023 Diamante (CS)

---

Procedura Esecutiva Immobiliare n. 50/2010

[REDACTED]

[REDACTED]

[REDACTED]

---

**Documento Fotografico n. 80**

Immibile B7

- Particolare w.c. 2 -



GRUPPO EDICOM  
PROV. DI CASSANO  
[Handwritten signature]



Arch. Angelo Riente

via G. Amendola, 36

87023 Diamante (CS)

---

Procedura Esecutiva immobiliare n. 50/2010

[REDACTED]

[REDACTED]

---

**Documento Fotografico n. 81**

Immobile B7

- Particolare w.c. 3 -



[Handwritten signature]

Arch. Angelo Riente

via G. Amendola, 36

§7023 Diamante (CS)

---

Procedura Esecutiva Immobiliare n. 50/2010

[REDACTED]

[REDACTED]

[REDACTED]

---

**Documento Fotografico n. 82**

Immobile B7

- Particolare disimpegno -

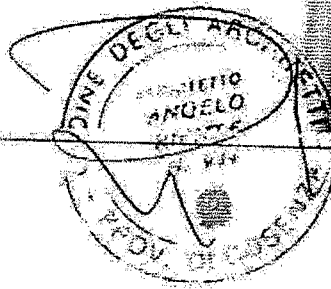
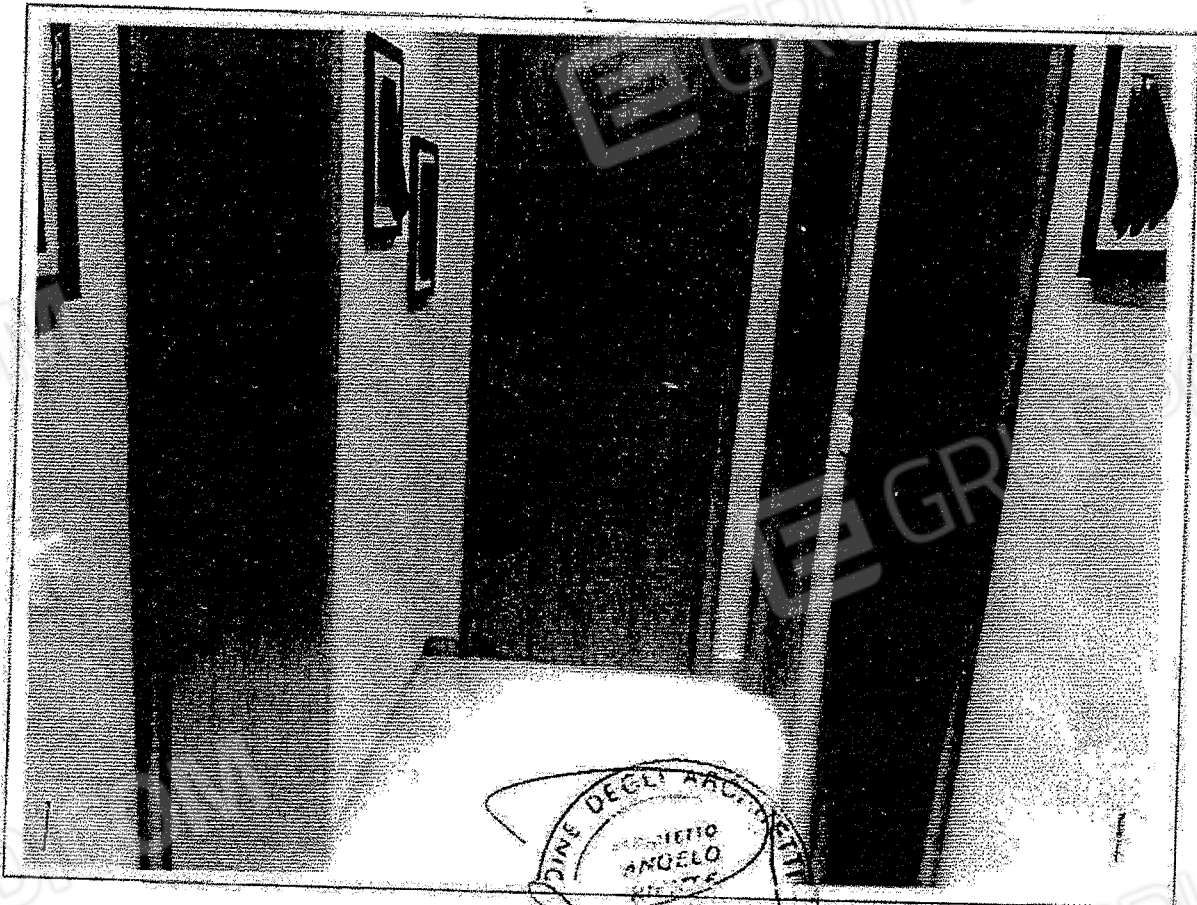

Arch. Angelo Riente

Via G. Amendola, 36

87025 Diamante (CS)

---

Procedura Esecutiva Immobiliare n. 50/2010

[REDACTED]

[REDACTED]

[REDACTED]

---

**Documento Fotografico n. 83**

Immobile 87

- Particolare letto 3 -



ANGILO RIENTE  
PROV. DI COSENZA  
M. [Signature]

Arch. Angelo Riente

via G. Amendola, 36

87023 Diamante (CS)

Procedura Esecutiva Immobiliare n. 50/2010

Documento Fotografico n. 84  
Immobile 88  
- Particolare locale garage -

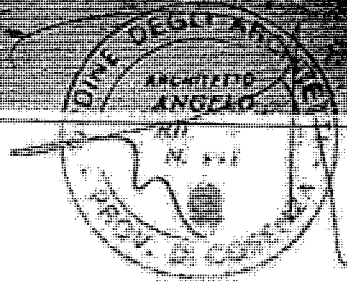
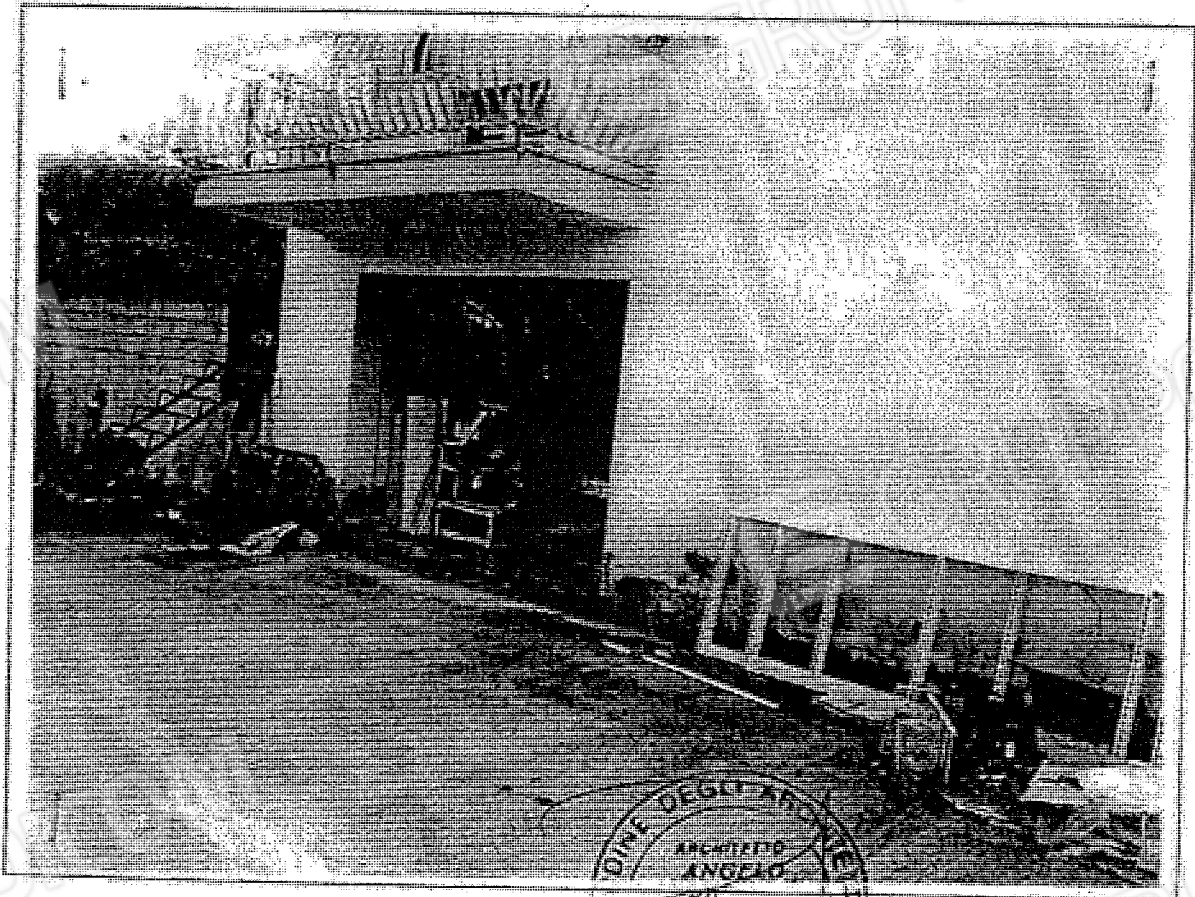

Arch. Angelo Riente

via G. Amendola, 36

87023 Diamante (CS)

Procedura Esecutiva Immobiliare n. 50/2010

[REDACTED]

**Documento Fotografico n. 85**

Immobile B8

- Particolare ambiente unico locale garage -

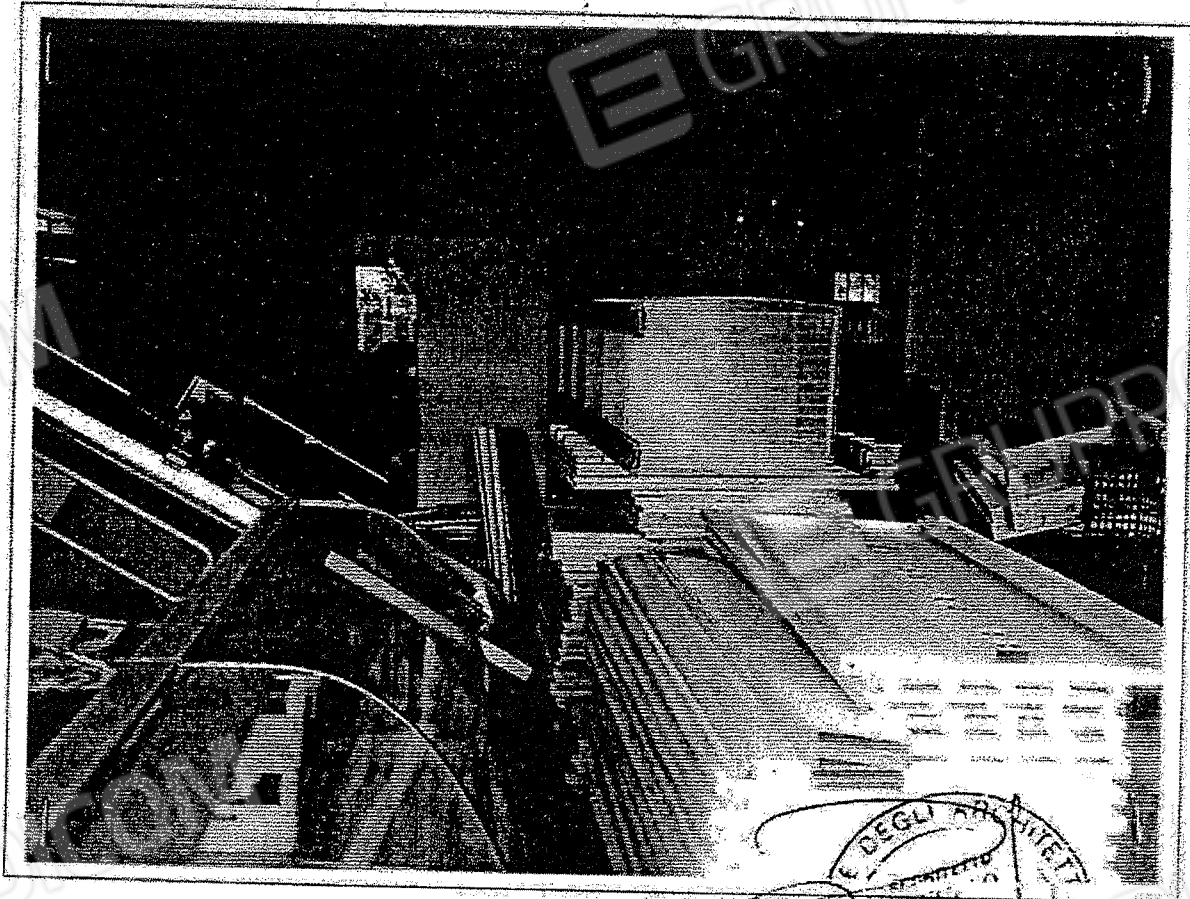

Stampa circolare con testo: "CANTIERE DEGLI ARMIERI", "PROV. DI CUSCO", and a signature.

Arch. Angelo Riente

via G. Amendola, 36

87023 Diamante (CS)

Procedura Esecutiva Immobiliare n. 50/2010

[REDACTED]

[REDACTED]

[REDACTED]

Documento Fotografico n. 86

Immobile B9

- Particolare locale garage -

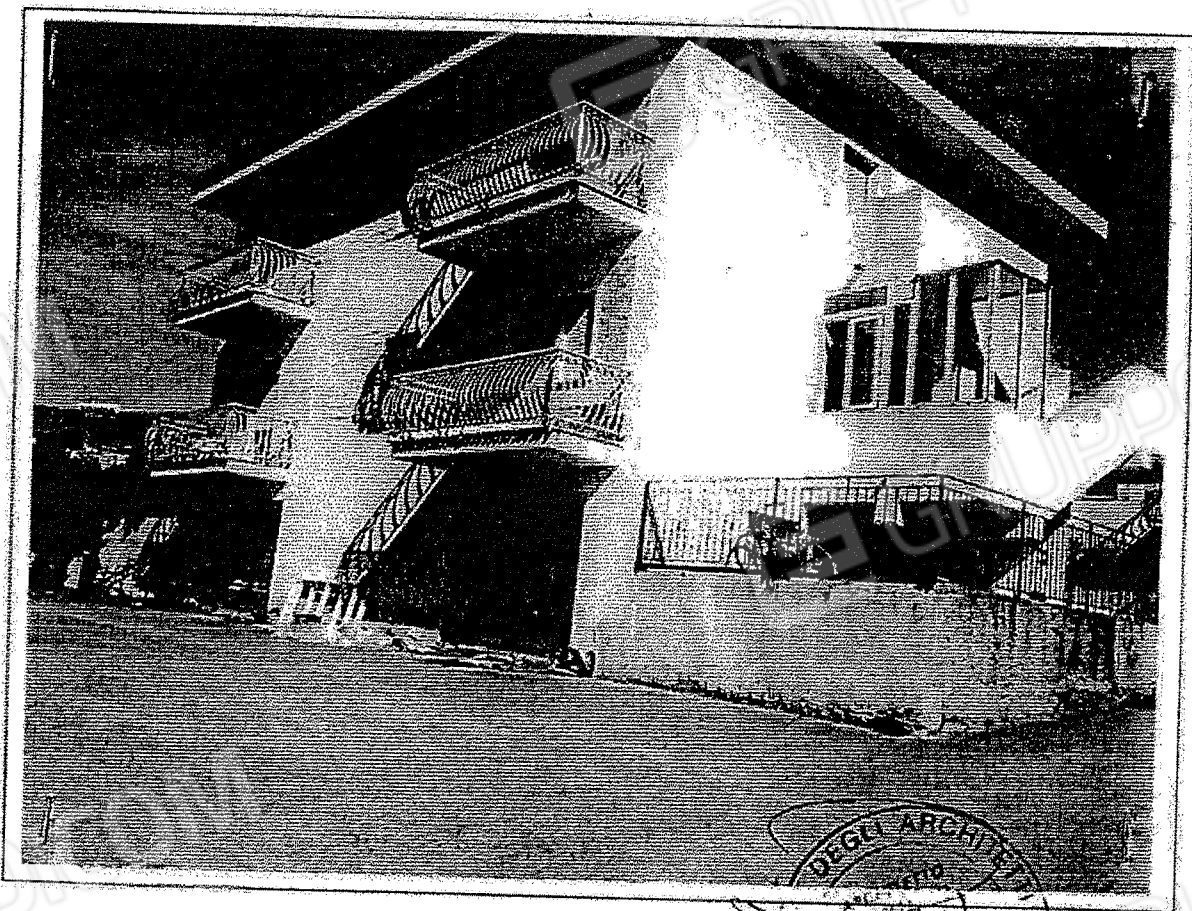

DEGLI ARCHITETTI  
ANGELO RIENTE  
RIF. N. 50/2010  
CORSO V. GARIBOLDI, 10  
10121 TORINO  
C.A.A. DI COSENZA

Arch. Angelo Riente

via G. Amendola, 36

87023 Diamante (CS)

---

Procedura Esecutiva Immobiliare n. 50/2010

[REDACTED]

[REDACTED]

---

**Documento Fotografico n. 87**

Immobile B9

- Particolare ambiente unico locale garage -

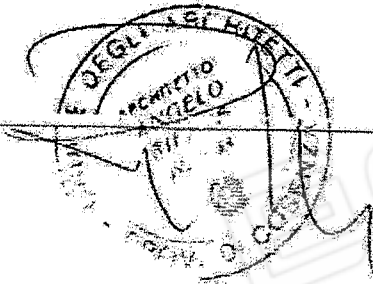
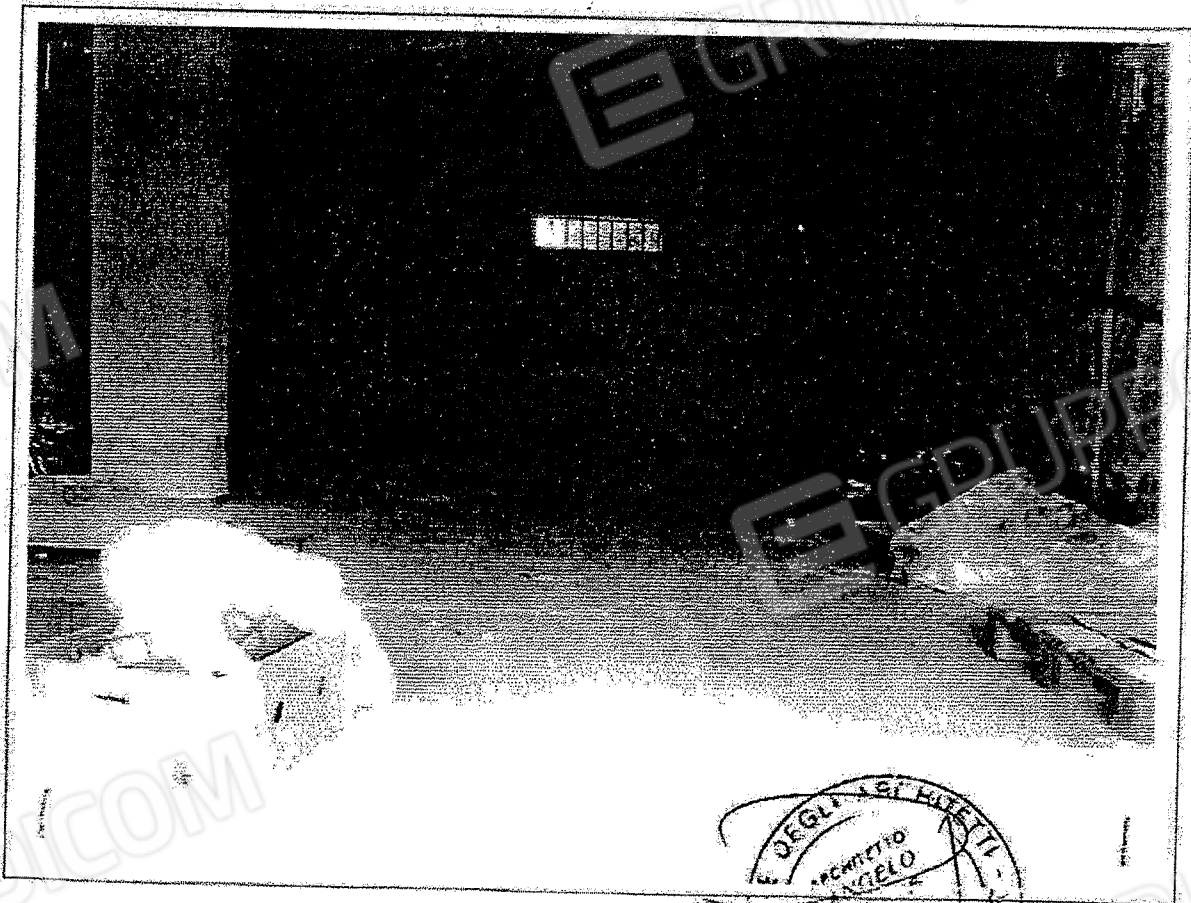

Arch. Angelo Riente

via G. Amendola, 36

87023 Diamante (CS)

Procedura Esecutiva Immobiliare n. 50/2010

[REDACTED]

**Documento Fotografico n. 88**

Immobile B10

- Particolare appartamento x civile abitazione piano rialzato -

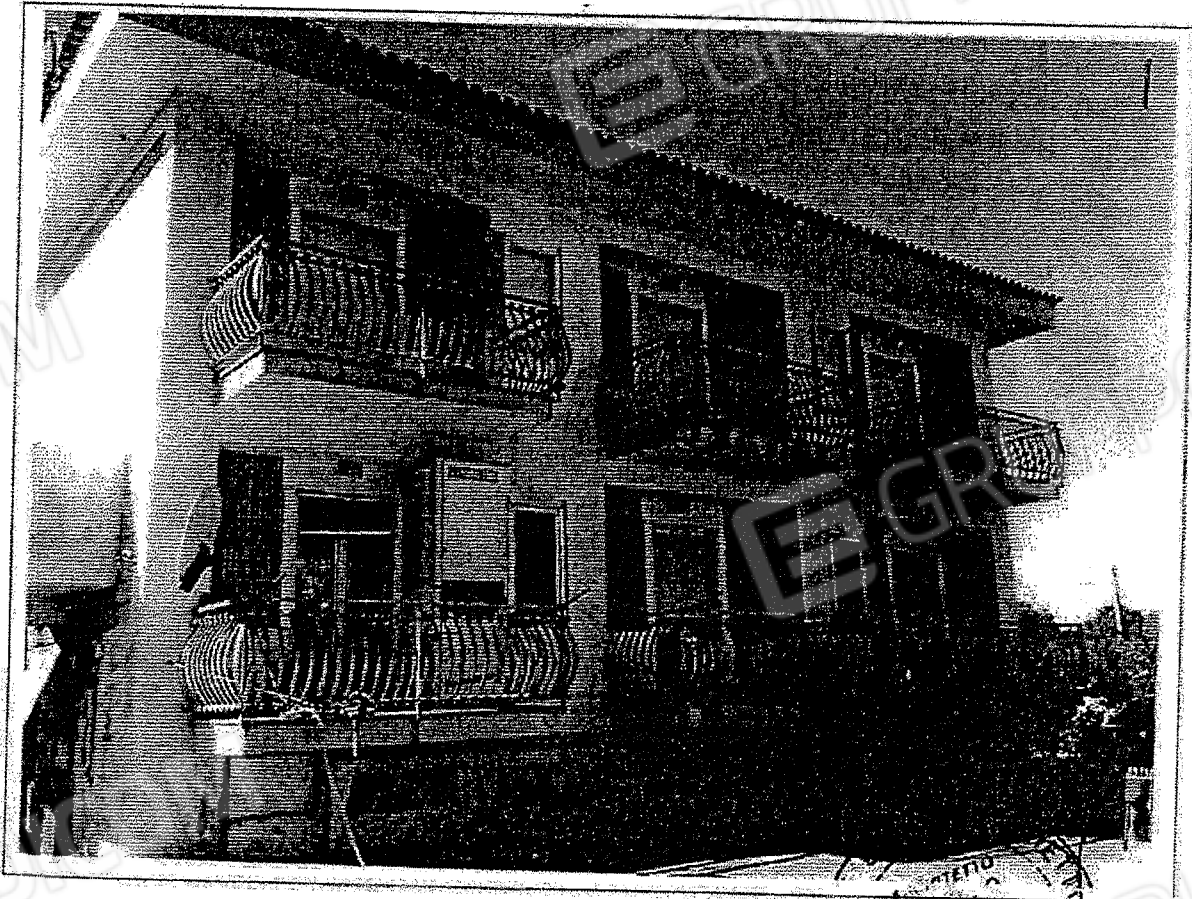

Stampa circolare con testo illeggibile e firma.



---

Procedura Esecutiva Immobiliare n. 50/2010

**Documento Fotografico n. 89**  
Immobile B10  
- Particolare ingresso-salotto -



Arch. Angelo Riente

via G. Amendola, 36

87023 Diamante (CS)

Procedura Esecutiva Immobiliare n. 50/2010

Documento Fotografico n. 90

Immobile B10

- Particolare cucina -



RT  
GRUPPO EDICOM

Arch. Angelo Riente

via G. Amendola, 36

87023 Diamante (CS)

---

Procedura Esecutiva Immobiliare n. 50/2010

[REDACTED]

[REDACTED]

[REDACTED]

---

Documento Fotografico n. 91

Immobile B10

- Particolare letto 1 -

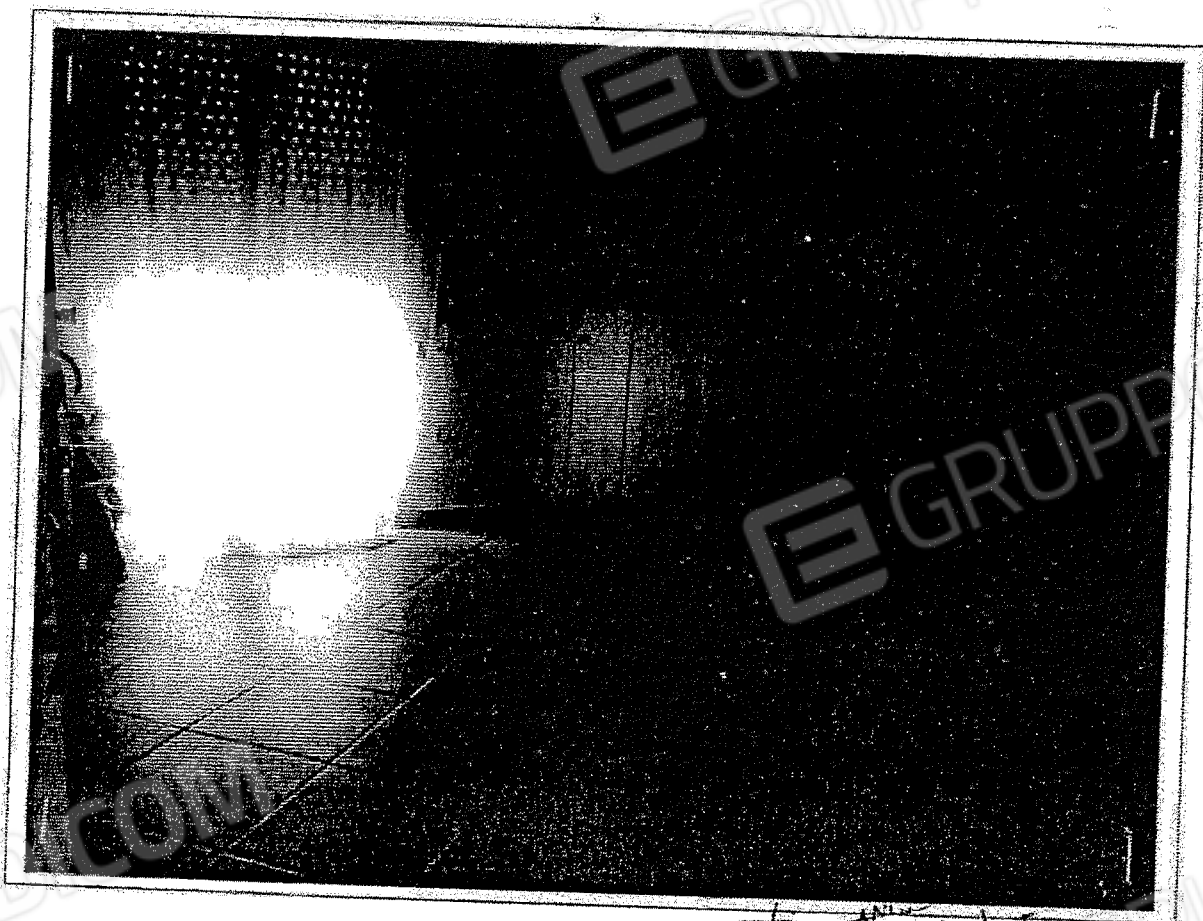

Arch. Angelo Riente

via G. Amendola, 36

S7023 Diamante (CS)

Procedura Esecutiva Immobiliare n. 50/2010

[REDACTED]

[REDACTED]

[REDACTED]

Documento Fotografico n. 92

Immobile B10

- Particolare w.c. 1 -



10  
ANGELO RIENTE  
DI COSTANZA

Arch. Angelo Riente

Via G. Amendola, 36

87023 Diamante (CS)

---

Procedura Esecutiva Immobiliare n. 50/2010

[REDACTED]

[REDACTED]

---

**Documento Fotografico n. 93**

Immobile B10

- Particolare w.c. 2 -

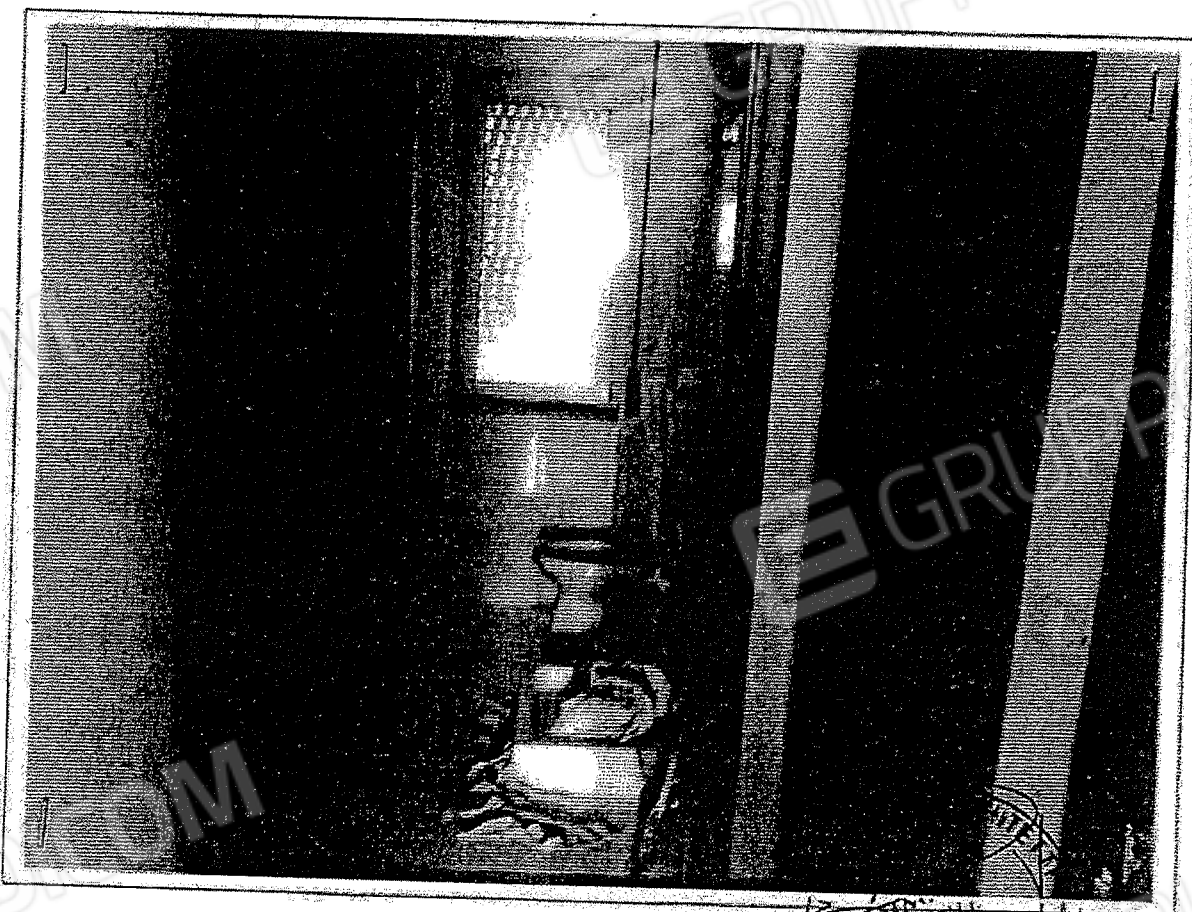

Stampa circolare con firma e data: 12/05/2010

Arch. Angelo Riente

via G. Amendola, 36

87023 Diamante (CS)

---

Procedura Esecutiva Immobiliare n. 50/2010

[REDACTED]

[REDACTED]

---

**Documento Fotografico n. 94**

Immobile B10

- Particolare disimpegno -

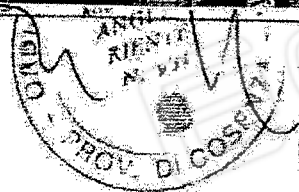

Arch. Angelo Riente

via G. Amendola, 36

87023 Diamante (CS)

---

Procedura Esecutiva Immobiliare n. 50/2010

**Documento Fotografico n. 95**

Immobile B10

- Particolare letto 2 -

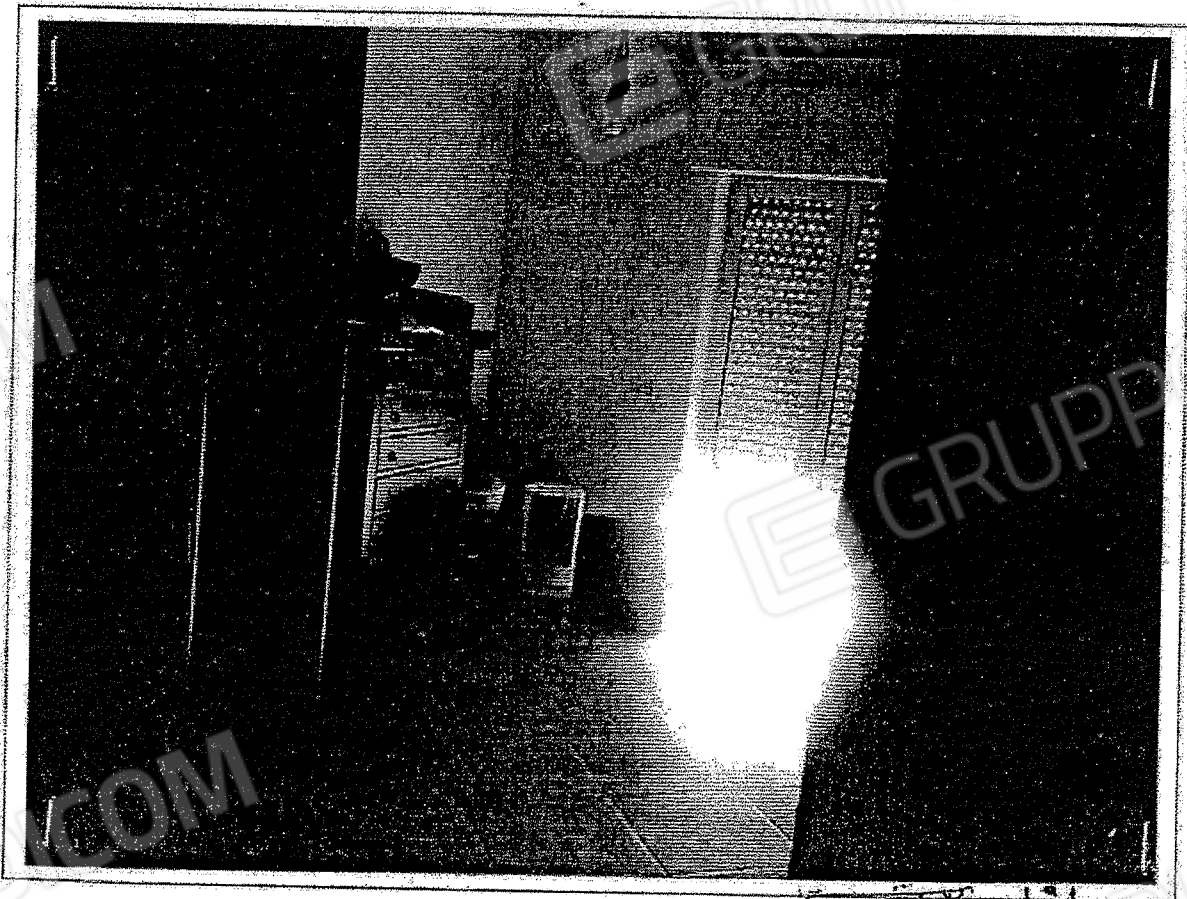





Arch. Angelo Riente

Via G. Amendola, 36

87023 Diamante (CS)

Procedura Esecutiva Immobiliare n. 50/2010

Documento Fotografico n. 97

Immobile B11

Particolare appartamento x civile abitazione piano primo -

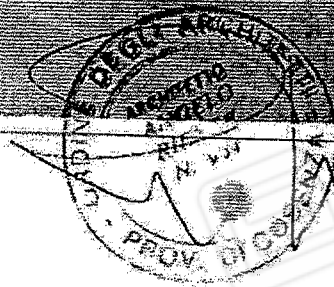

Arcli. Angelo Riente

via G. Amendola, 36

87023 Diamante (CS)

---

Procedura Esecutiva Immobiliare n. 50/2010

[REDACTED]

[REDACTED]

[REDACTED]

---

**Documento Fotografico n. 98**

Immobile B11

- Particolare ingresso-salotto -



Stampa circolare con testo: "R. N. 24", "PROV. DI COSENZA", and a signature.

Arch. Angelo Riente

via G. Amendola, 36

87023 Diamante (CS)

---

Procedura Esecutiva Immobiliare n. 50/2010

[REDACTED]

[REDACTED]

---

**Documento Fotografico n. 99**

Immobile B11

- Particolare saggiamo-angolo cottura -



Stampa circolare con testo illeggibile e firma.

Arch. Angelo Riente

via G. Amendola, 36

87023 Diamante (CS)

---

Procedura Esecutiva Immobiliare n. 50/2010

[REDACTED]

[REDACTED]

[REDACTED]

---

**Documento Fotografico n. 100**

Immobile B11

- Particolare letto 1 -

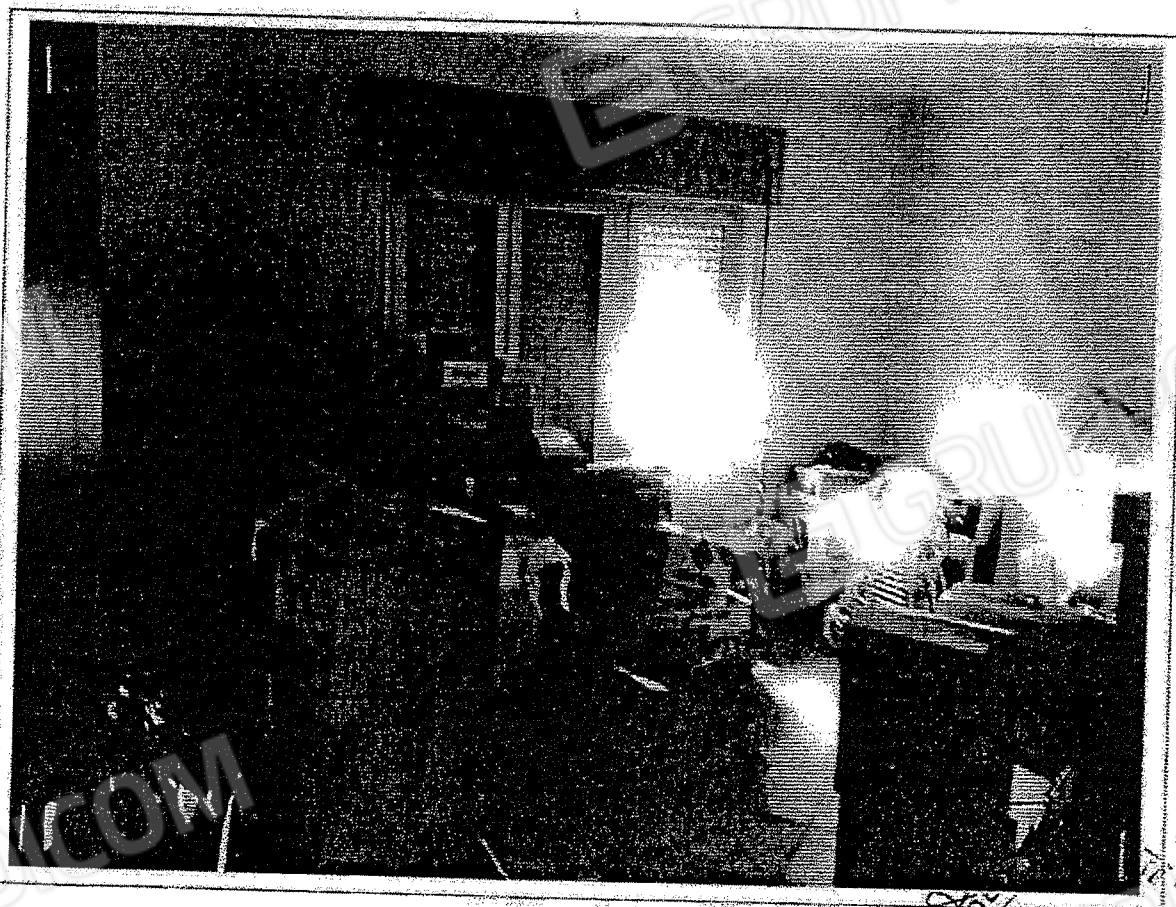

ORDINE  
DEI  
PERITI  
E  
VALUTATORI  
DI  
COSTRUZIONI

Arch. Angelo Riente

via G. Amendola, 36

87023 Diamante (CS)

---

Procedura Esecutiva Immobiliare n. 50/2010

[REDACTED]

[REDACTED]

[REDACTED]

---

**Documento Fotografico n. 101**

Immobile B11

- Particolare w.c. -

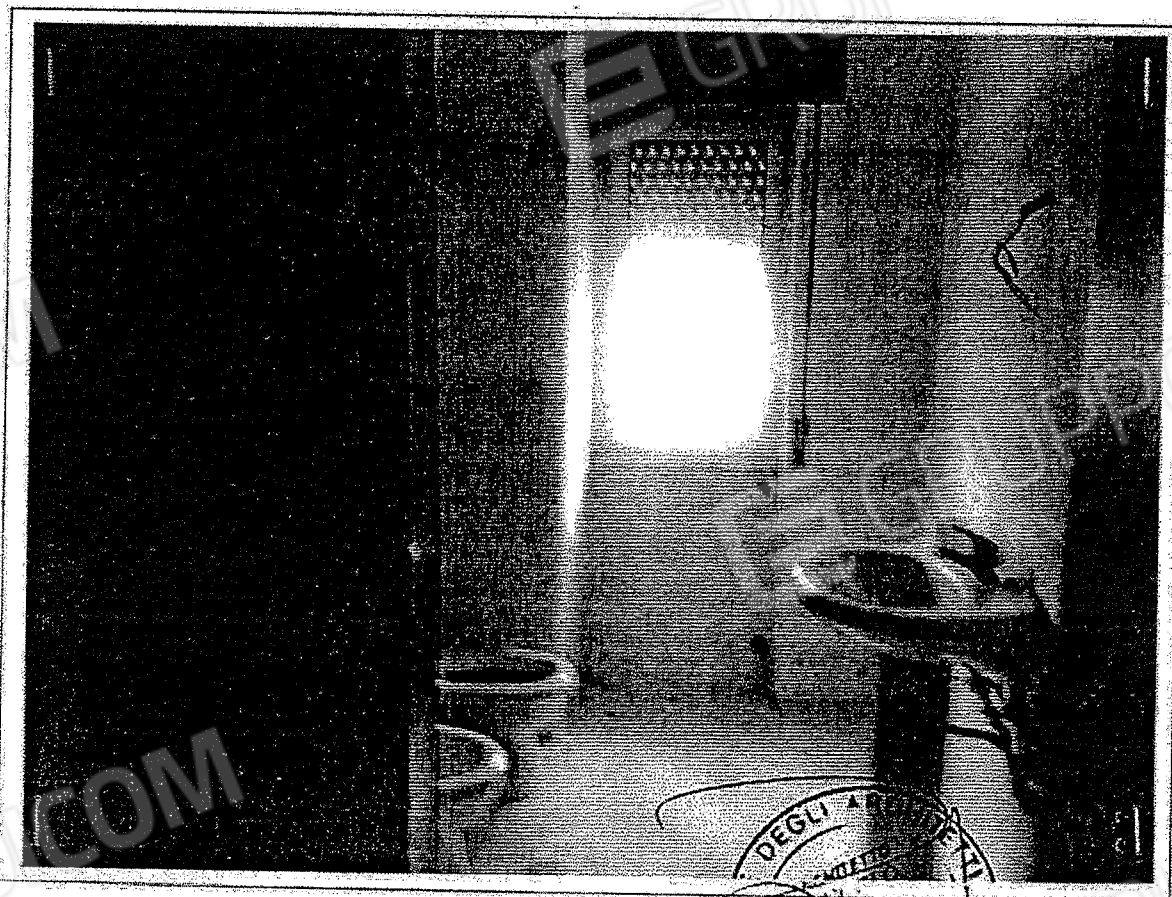

DEGLI A...  
COMUNE DI...  
DI COST...

Arch. Angelo Riente

via G. Amendola, 36

87023 Diamante (CS)

Procedura Esecutiva Immobiliare n. 50/2010

[REDACTED]

[REDACTED]

[REDACTED]

Documento Fotografico n. 102

Immobile B11

- Particolare disimpegno -



DEGLI ARCHITETTI  
ANGELO RIENTE  
CORSO V. GIARDINO  
DI COSENZA

Arch. Angelo Riente

Via G. Amendola, 36

87025 Diamante (CS)

---

Procedura Esecutiva Immobiliare n. 50/2010

[REDACTED]

[REDACTED]

---

Documento Fotografico n. 103

Immobile B11

- Particolare letto 2 -



EDICOM

GRUPPO EDICOM

GRUPPO EDICOM

Arch. Angelo Riente

via G. Amendola, 36

87023 Diamante (CS)

---

Procedura Esecutiva Immobiliare n. 50/2010

[REDACTED]

[REDACTED]

---

Documento Fotografico n. 104

Immobile B1

- Particolare letto 3 -

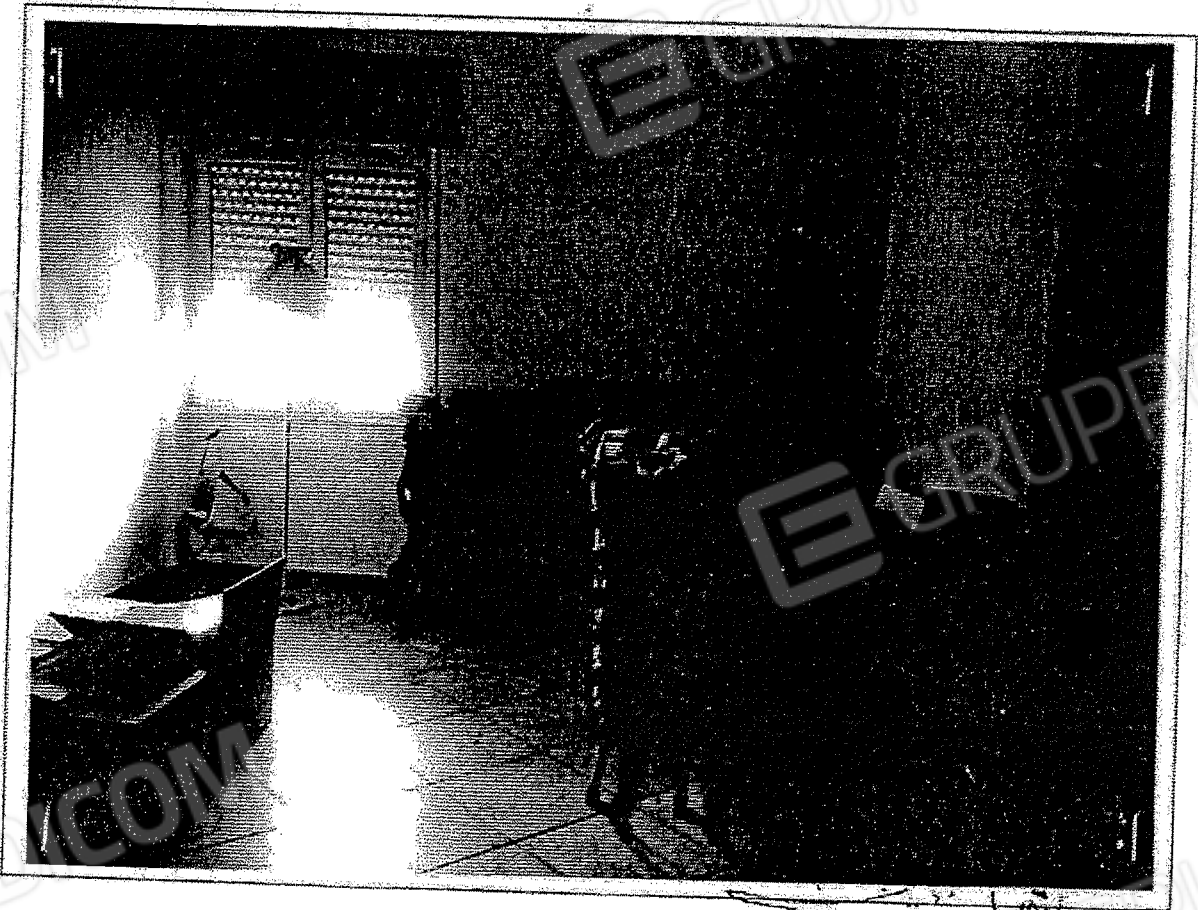

*M. R.*



Arch. Angelo Riente

via G. Amendola, 36

87023 Diamante (CS)

---

Procedura Esecutiva Immobiliare n. 50/2010

[REDACTED]  
[REDACTED]  
[REDACTED]

---

**Documento Fotografico n. 105**

Immobile C2

- Particolare appartamento x civile abitazione piano primo -

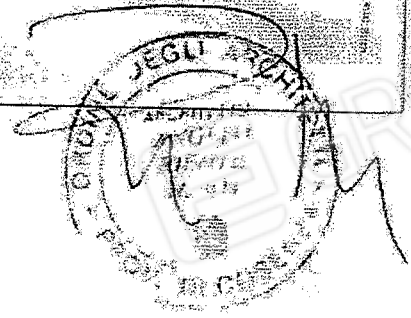
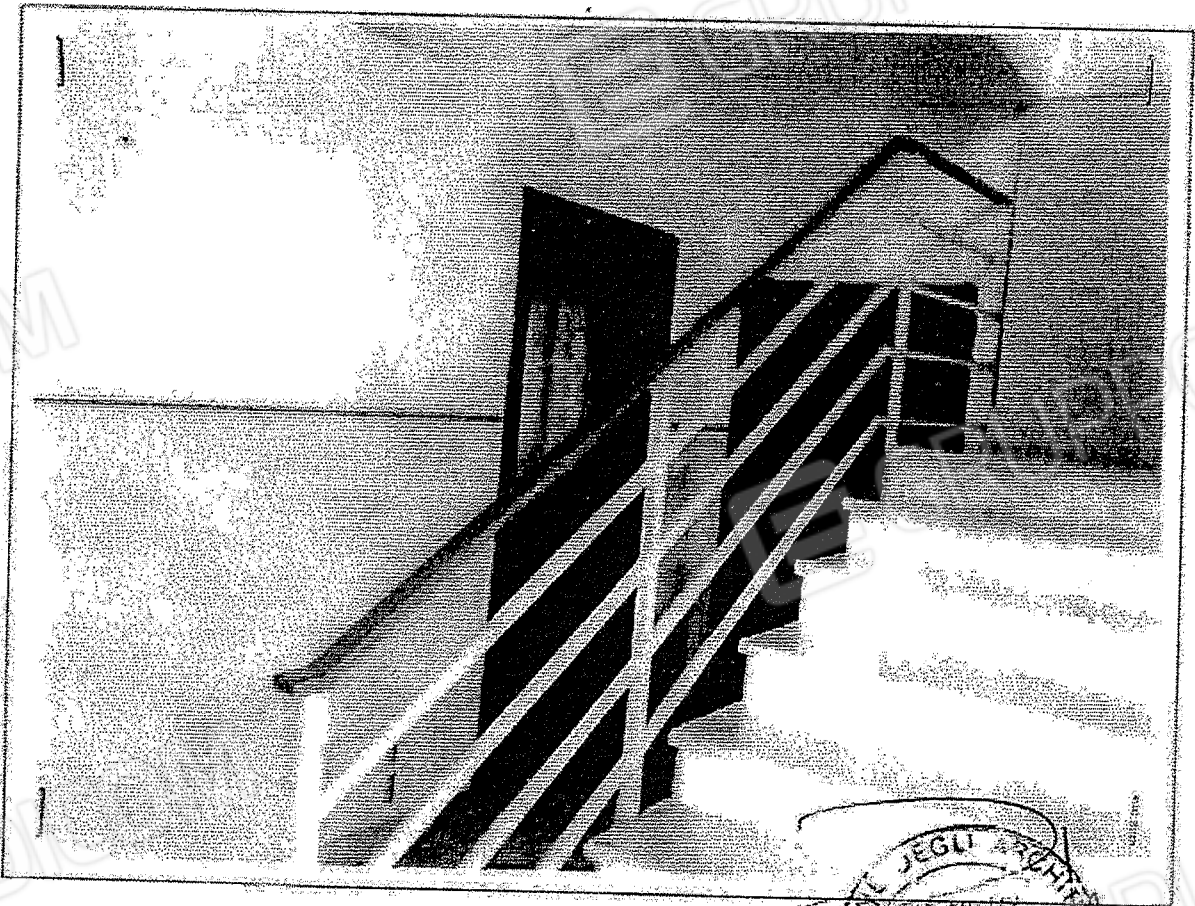

Arch. Angelo Riente

Via G. Amendola, 36

87023 Diamante (CS)

Procedura Esecutiva Immobiliare n. 50/2010

[REDACTED]

[REDACTED]

[REDACTED]

Documento Fotografico n. 106

Immobile C2

- Particolare salotto -

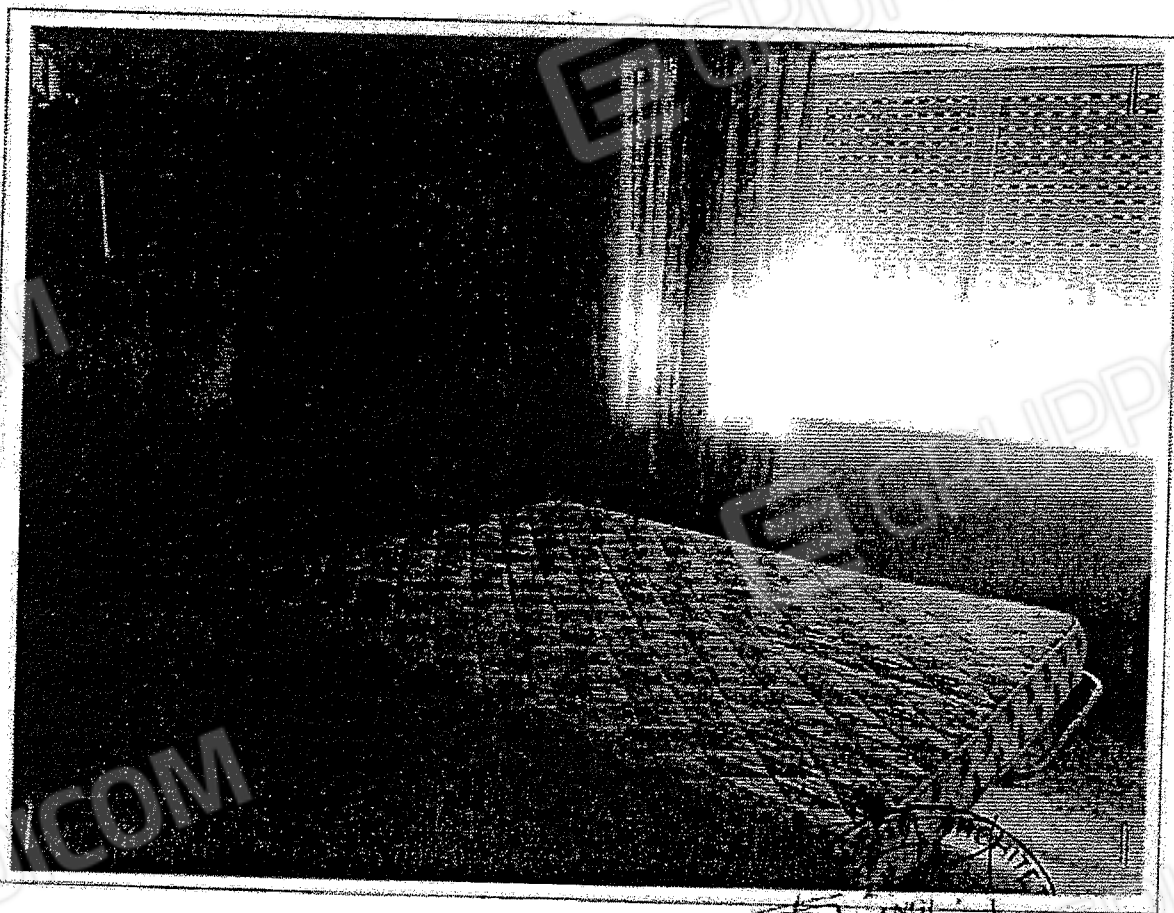

ANG. RIENTE  
10/01/2010  
PROV. DI COS. 1

Arch. Angelo Riente

via G. Amendola, 36

87023 Diamante (CS)

---

Procedura Esecutiva Immobiliare n. 50/2010

[REDACTED]

[REDACTED]

[REDACTED]

---

Documento Fotografico n. 107

Immobile C2

- Particolare letto -

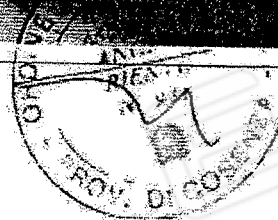
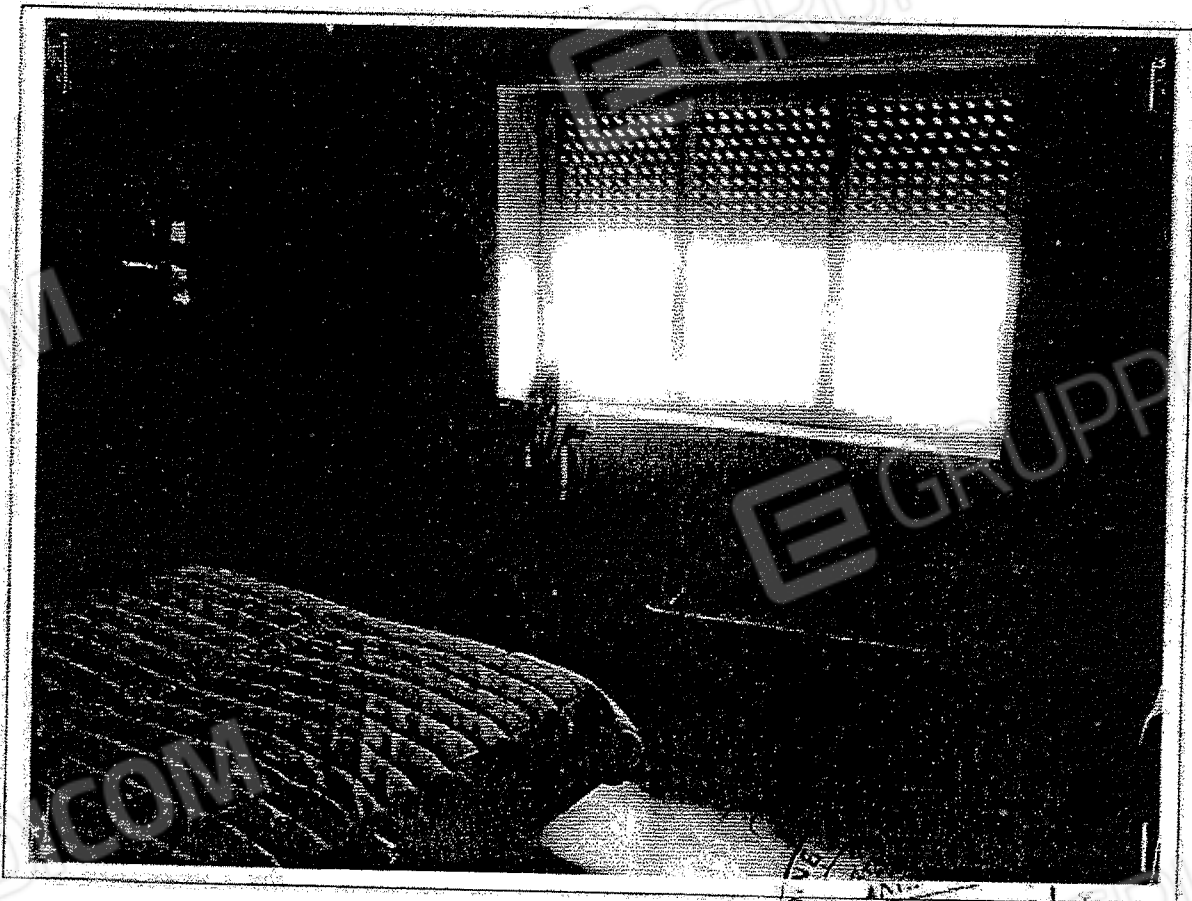

Arch. Angelo Riente

via G. Amendola, 36

87023 Diamante (CS)

---

Procedura Esecutiva Immobiliare n. 50/2010

[REDACTED]

[REDACTED]

[REDACTED]

---

Documento Fotografico n. 108

Immobile C2

- Particolare cucina -



RII  
N. 234  
- PROC. DI ASSISTENZA

Arch. Angelo Riente

Via G. Amendola, 36

87023 Diamante (CS)

Procedura Esecutiva Immobiliare n. 50/2010

[REDACTED]

[REDACTED]

Documento Fotografico n. 109

Immobile C2

- Particolare w.c. -



Arch: Angelo Riente

via G. Amendola, 36

87023 Diamante (CS)

---

Procedura Esecutiva Immobiliare n. 50/2010

[REDACTED]

[REDACTED]

[REDACTED]

---

**Documento Fotografico n. 110**

Immobile C2

- Particolare ingresso e disimpegno -



Arch. Angelo Riente

Via G. Amendola, 36

87023 Diamante (CS)

---

Procedura Esecutiva Immobiliare n. 50/2010

[REDACTED]

[REDACTED]

[REDACTED]

---

Documento Fotografico n. 111

Immobile C2

- Particolare terrazzo -

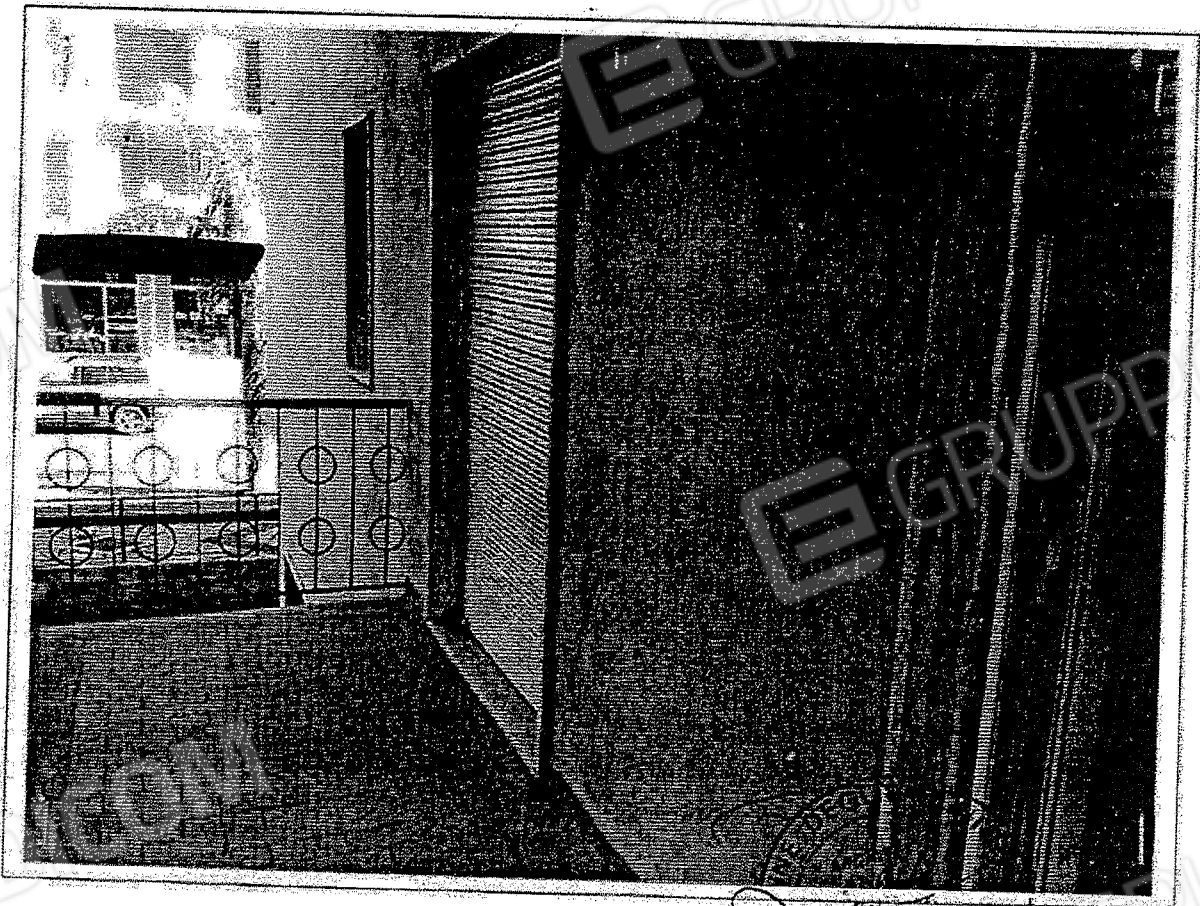

PROV. DI COSSENZA

Arch. Angelo Riente

via G. Amendola, 36

87023 Diamante (CS)

---

Procedura Esecutiva Immobiliare n. 50/2010

[REDACTED]

[REDACTED]

[REDACTED]

---

**Documento Fotografico n. 112**

Immobile C3

- Particolare appartamento x civile abitazione piano primo -

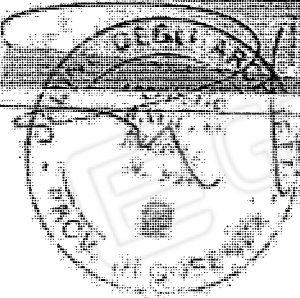
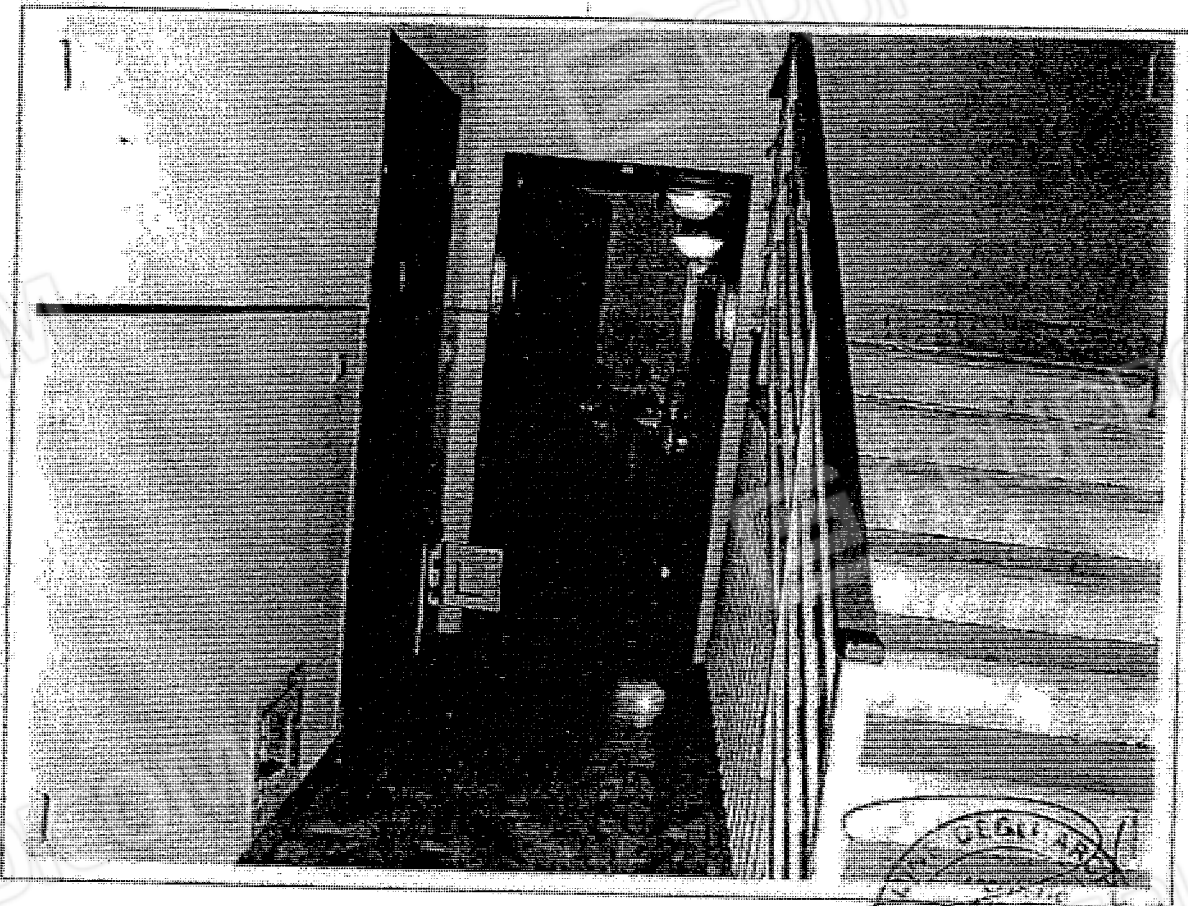



Archi: Angelo Riente

via G. Amendola, 36

87023 Diamante (CS)

---

Procedura Esecutiva Immobiliare n. 50/2010

[REDACTED]

[REDACTED]

---

Documento Fotografico n. 113

Immobile C3

- Particolare soggiorno -

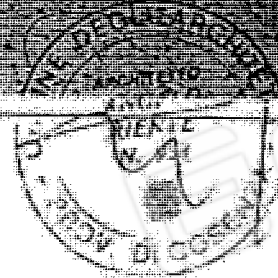
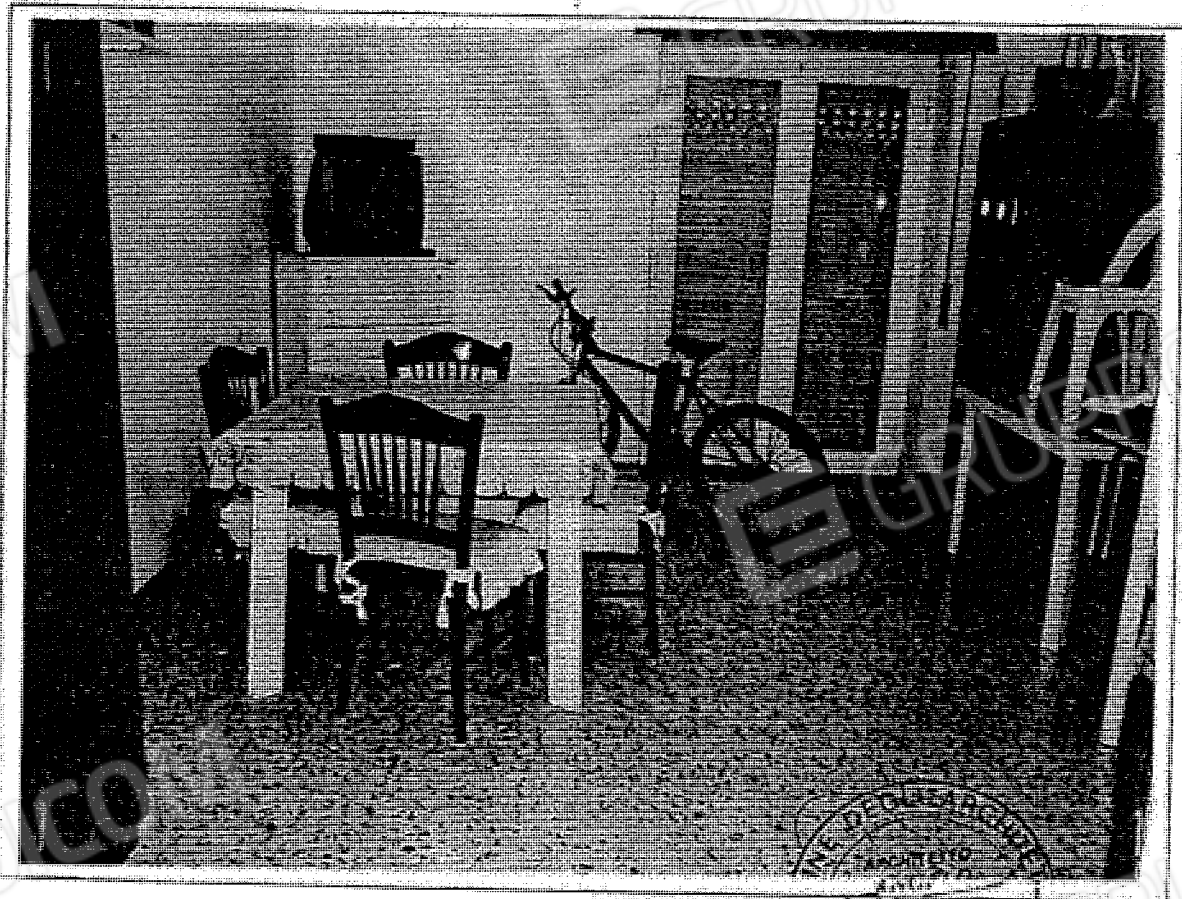

Arch. Angelo Riente

via G. Amendola, 36

87023 Diamante (CS)

Procedura Esecutiva Immobiliare n. 50/2010

[REDACTED]

[REDACTED]

Documento Fotografico n. 114  
Immobile C3  
- Particolare letto 1 -

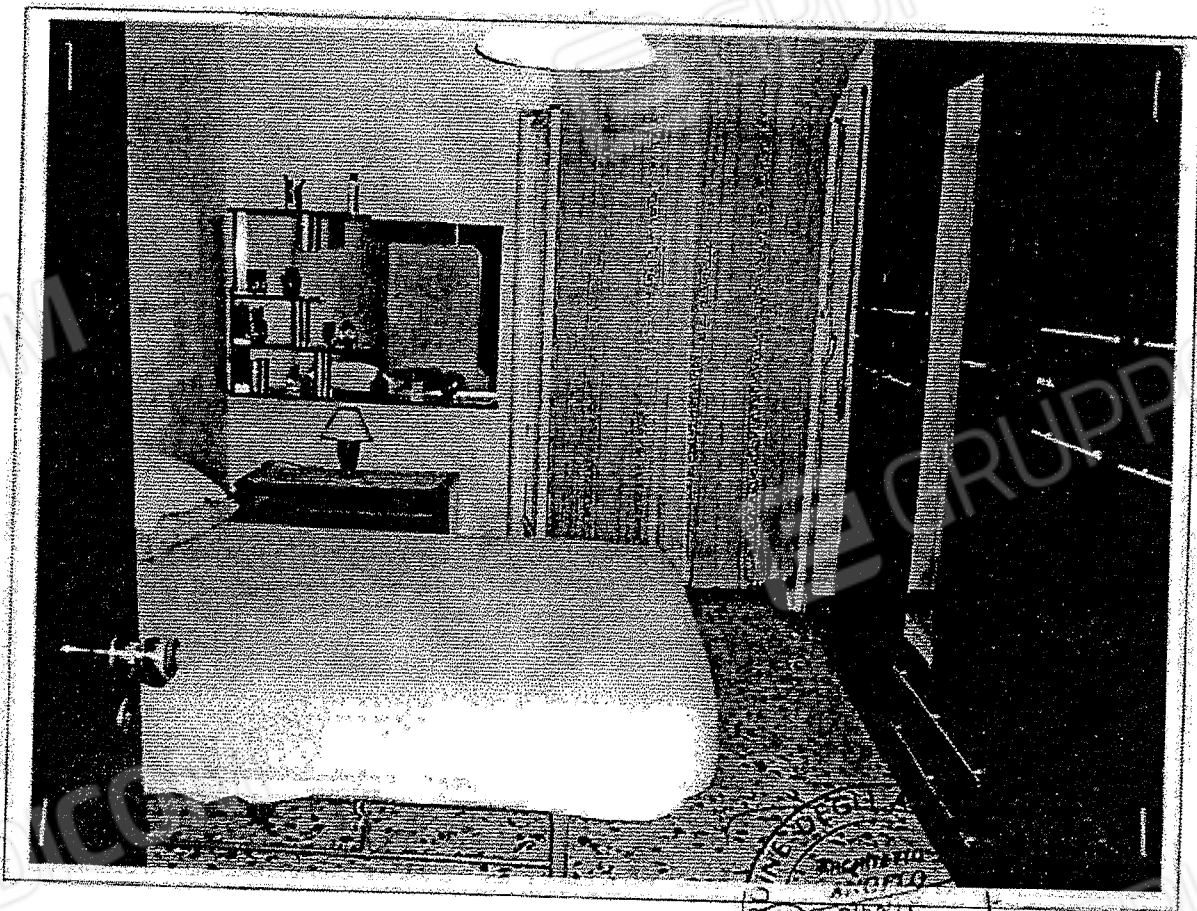

Stampa circolare con il nome "ANGIOLINO RIENTE" e una data "15/05/2010".



Arch. Angelo Riente

via G. Amendola, 36

87023 Diamante (CS)

Procedura Esecutiva Immobiliare n. 50/2010

[REDACTED]

[REDACTED]

Documento Fotografico n. 116

Immobile C3

- Particolare cucina -

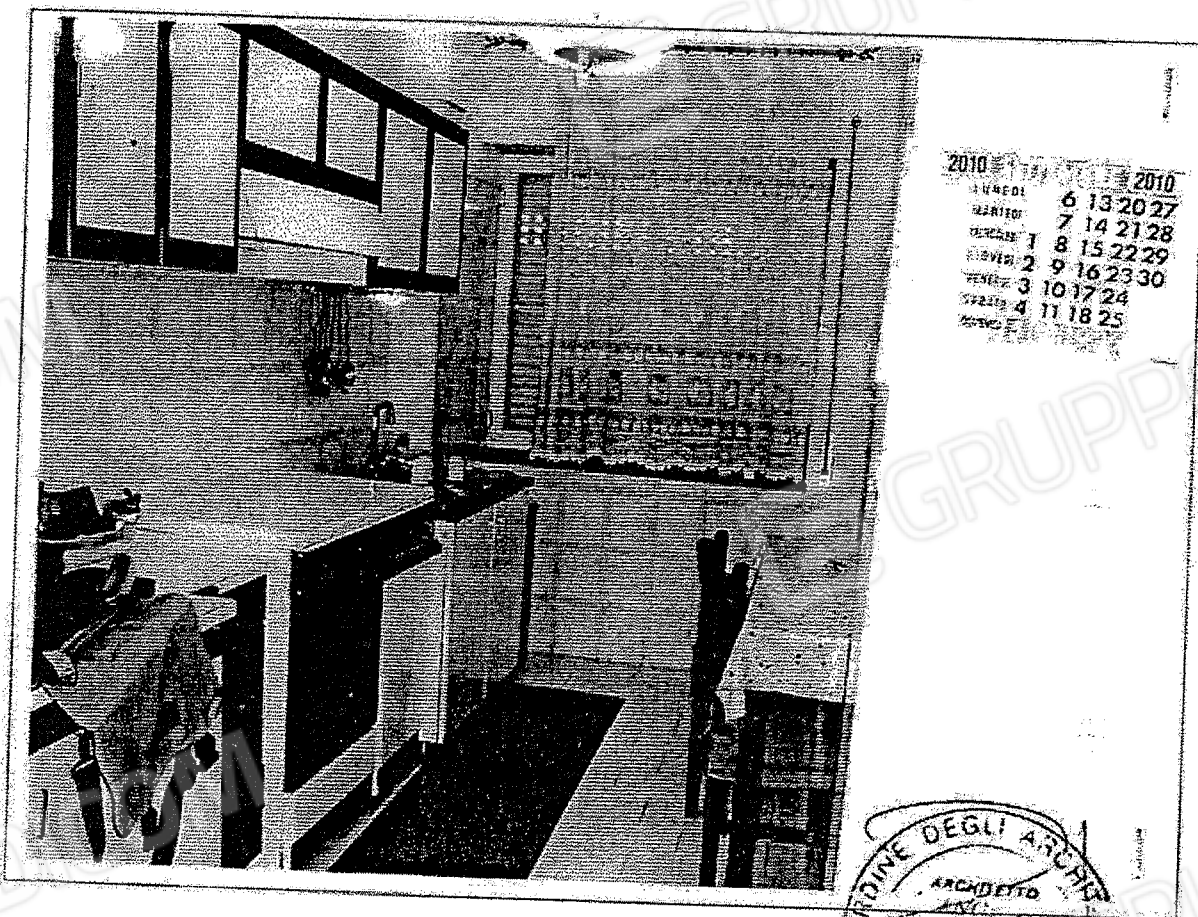

2010		2010	
GIUGNO	6	13	20 27
LUGLIO	7	14	21 28
AUGUSTO	8	15	22 29
SETTEMBRE	9	16	23 30
OCTOBRE	3	10	17 24
NOVEMBRE	4	11	18 25
DICEMBRE			

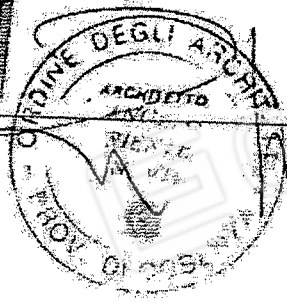

Arch. Angelo Riente

via G. Amendola, 36

87023 Diamante (CS)

---

Procedura Esecutiva Immobiliare n. 50/2010

[REDACTED]

[REDACTED]

---

Documento Fotografico n. 117  
Immobile C3  
- Particolare w.c. -

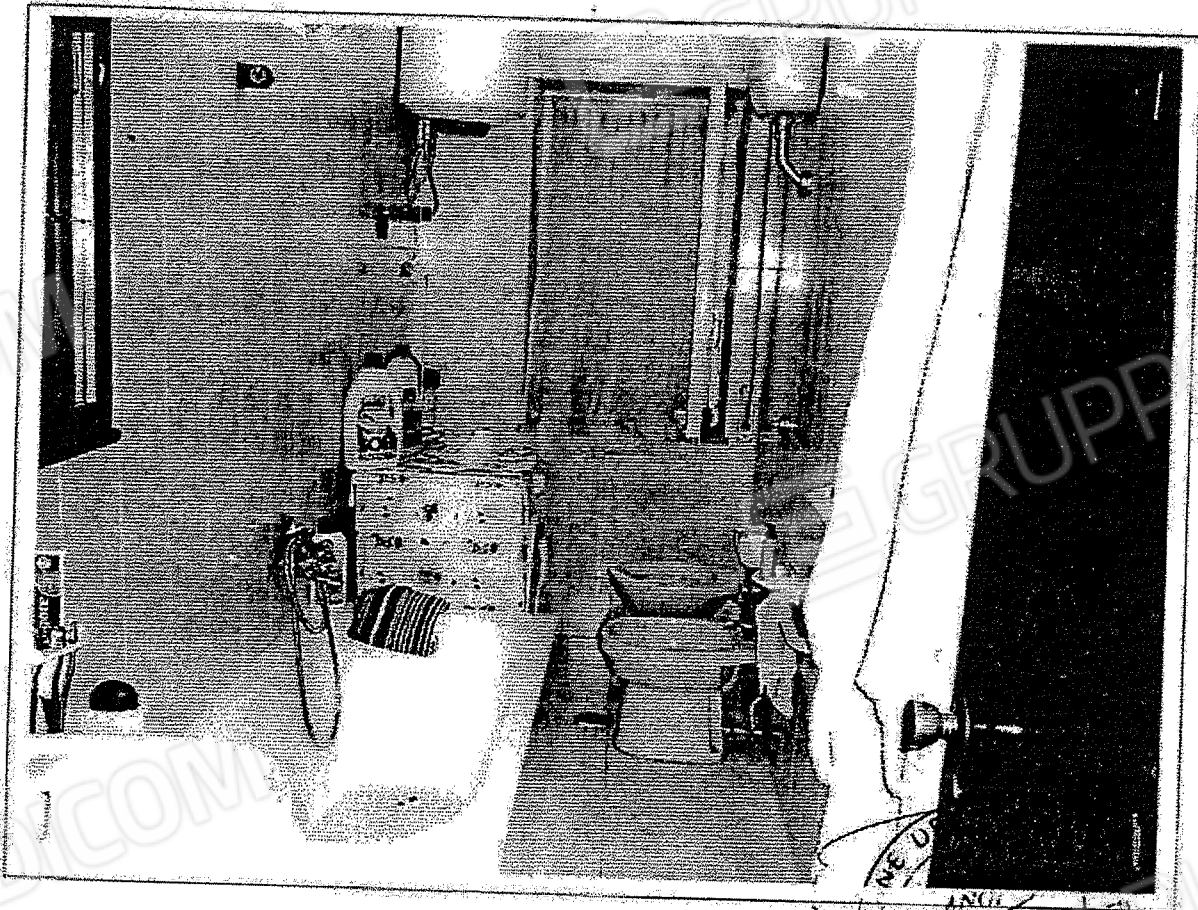

ANGELI  
RIENTE  
N. 934  
PROV. DI CUSANO

Arch. Angelo Riente

via G. Amendola, 36

87023-Diamante (CS)

Procedura Esecutiva Immobiliare n. 50/2010

[REDACTED]

[REDACTED]

[REDACTED]

Documento Fotografico n. 118  
Immobile C3  
- Particolare disimpegno -

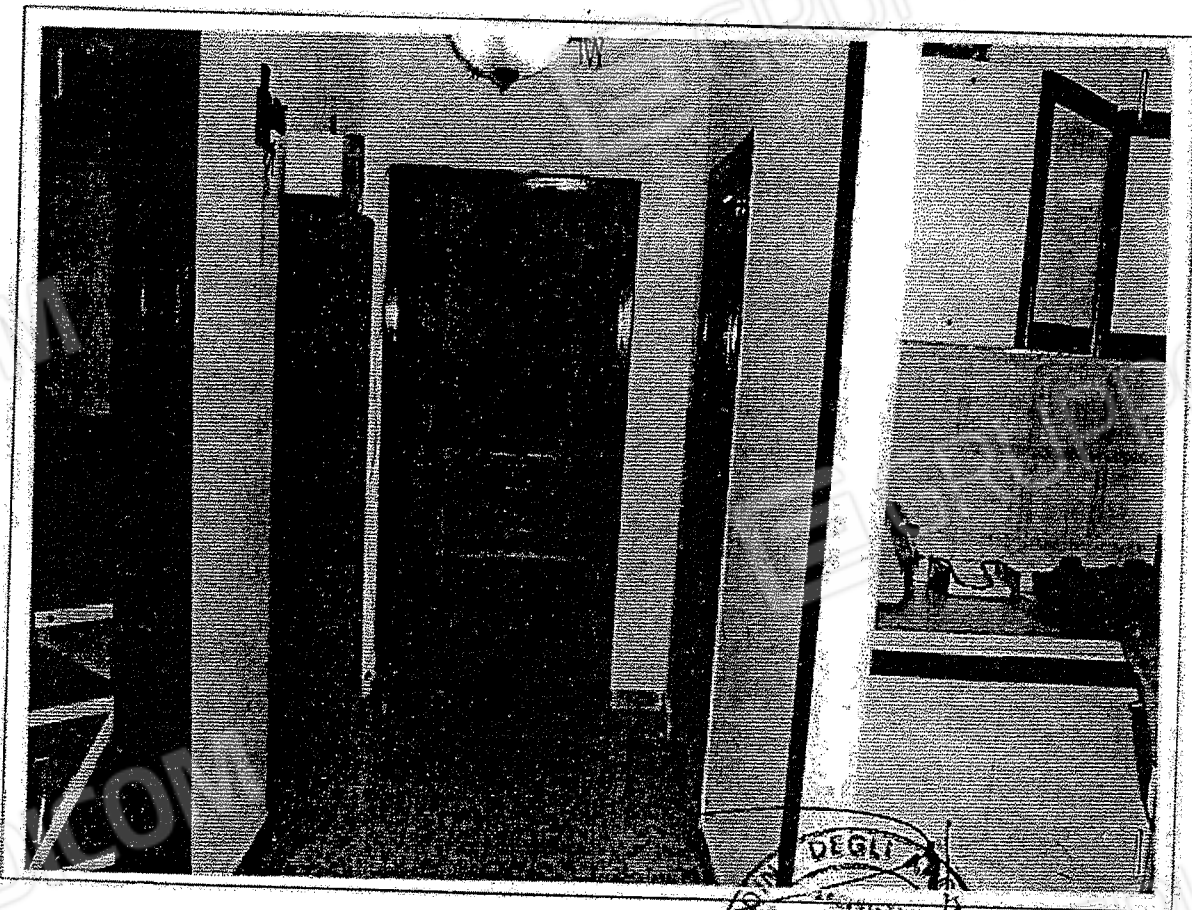

DEGLI  
ANGELO  
RIENTE  
P.E.  
NOV. DI CASSANO

Arch. Angelo Riente

via G. Amendola, 36

87023 Diamante (CS)

---

Procedura Esecutiva Immobiliare n. 50/2010

[REDACTED]

[REDACTED]

[REDACTED]

---

**Documento Fotografico n. 119**

Immobile C4

- Particolare appartamento x civile abitazione piano secondo -

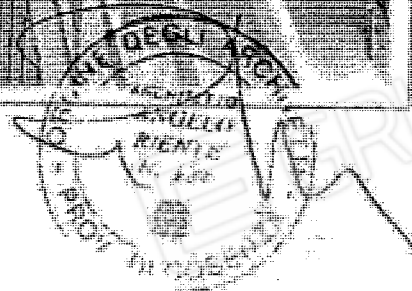
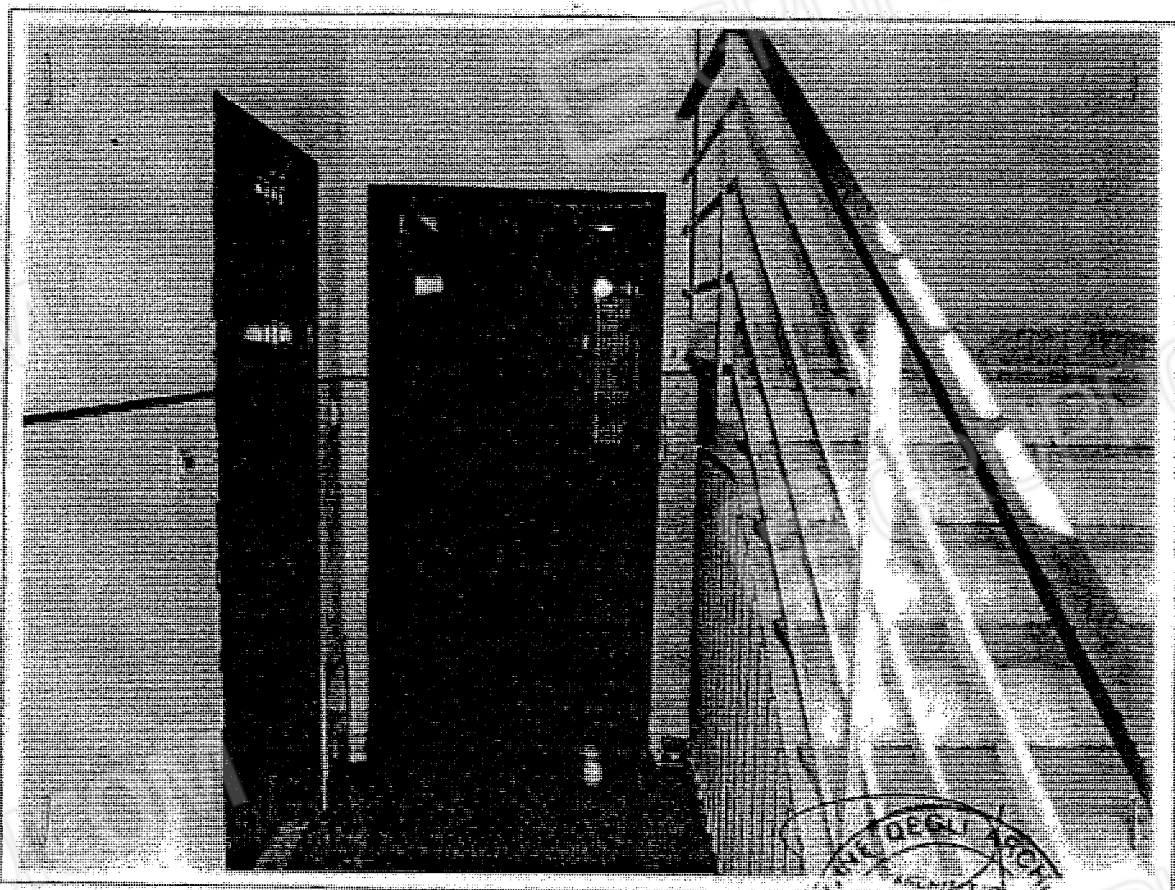

Arch. Angelo Riente

via G. Amendola, 36

87023 Diamante (CS)

Procedura Esecutiva Immobiliare n. 50/2010

[REDACTED]

[REDACTED]

[REDACTED]

Documento Fotografico n. 120

Immobile C4

- Particolare ingresso -

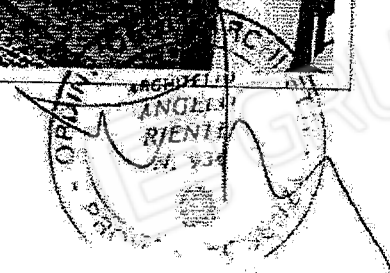
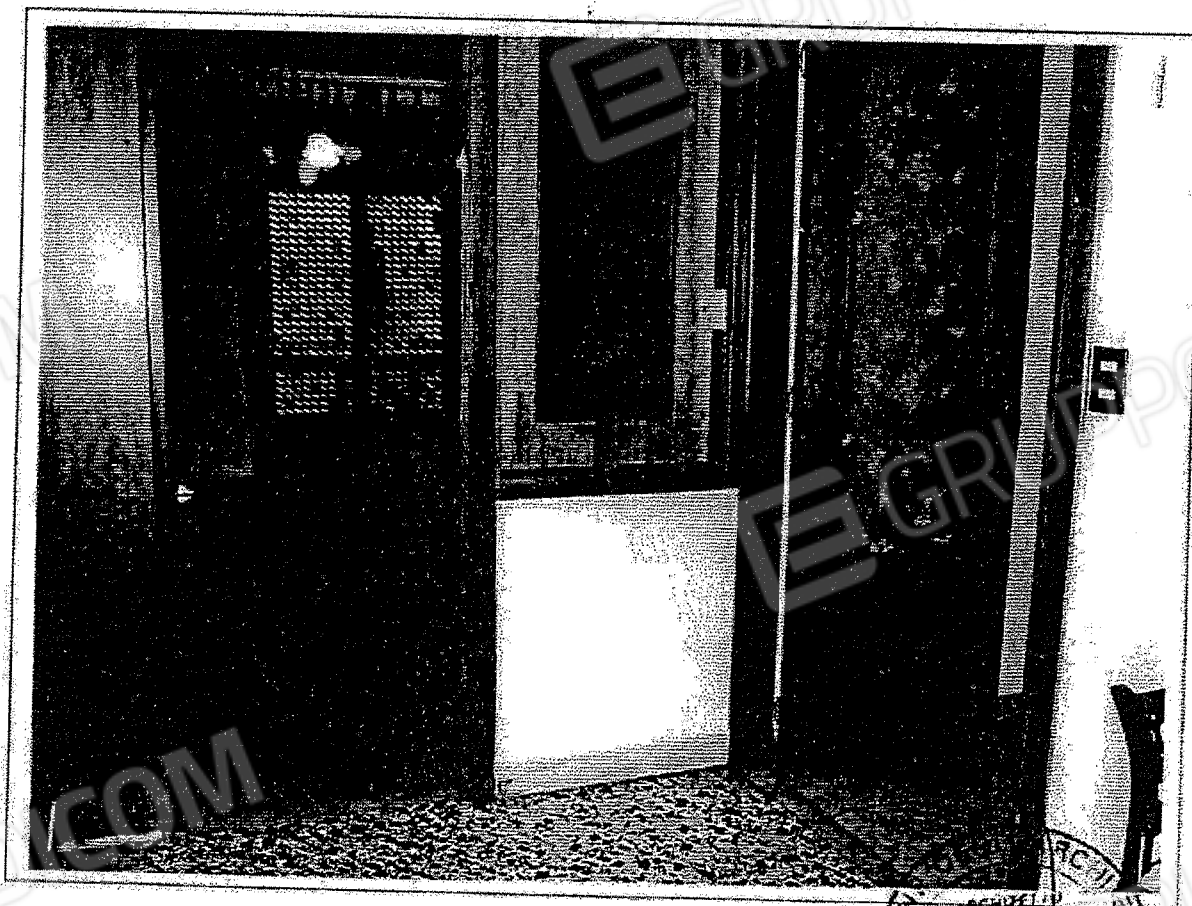



Arch. Angelo Riente

via G. Amendola, 36

87023 Diamante (CS)

Procedura Esecutiva Immobiliare n. 50/2010

[REDACTED]

[REDACTED]

[REDACTED]

Documento Fotografico n. 121  
Immobile C4  
- Particolare letto 1 -

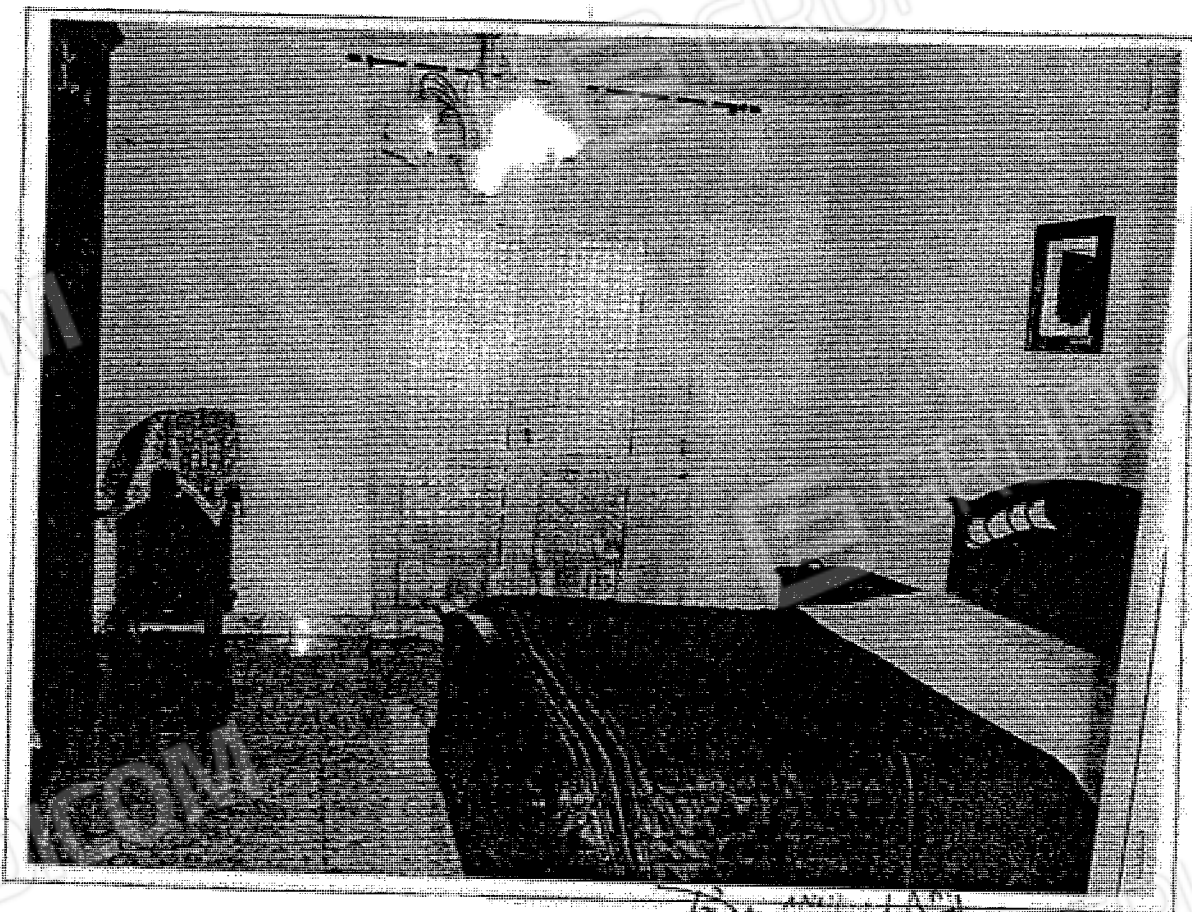

Stampa  
PIEDIC  
[Handwritten signature]

Arch. Angelo Riente

via G. Amendola, 36

87023 Diamante (CS)

Procedura Esecutiva Immobiliare n. 50/2010

[REDACTED]

[REDACTED]

Documento Fotografico n. 122

Immobile C4

- Particolare letto 2 -

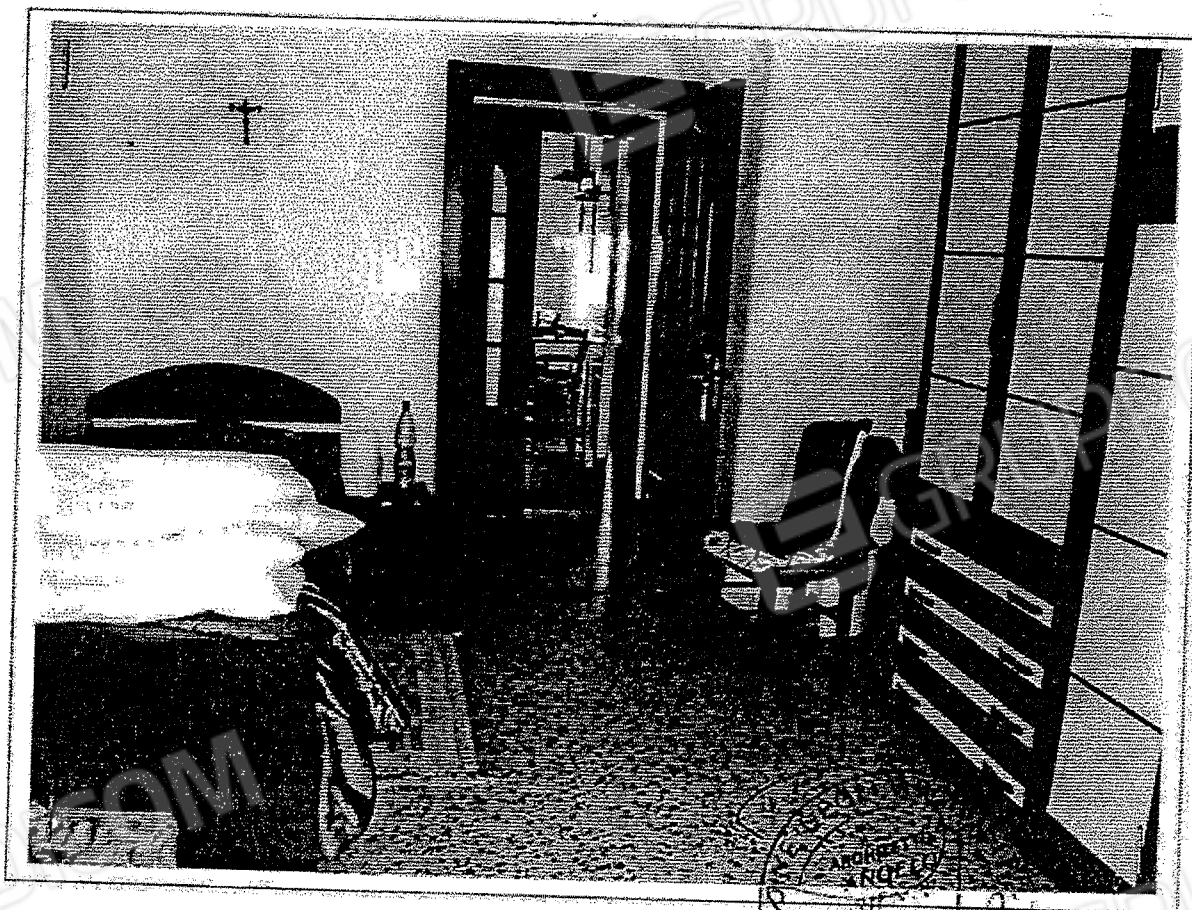

Arch. Angelo Riente

via G. Amendola, 36

87023 Diamante (CS)

Procedura Esecutiva Immobiliare n. 50/2010

[REDACTED]

[REDACTED]

[REDACTED]

Documento Fotografico n. 123

Immobile C4

« Particolare cucina »

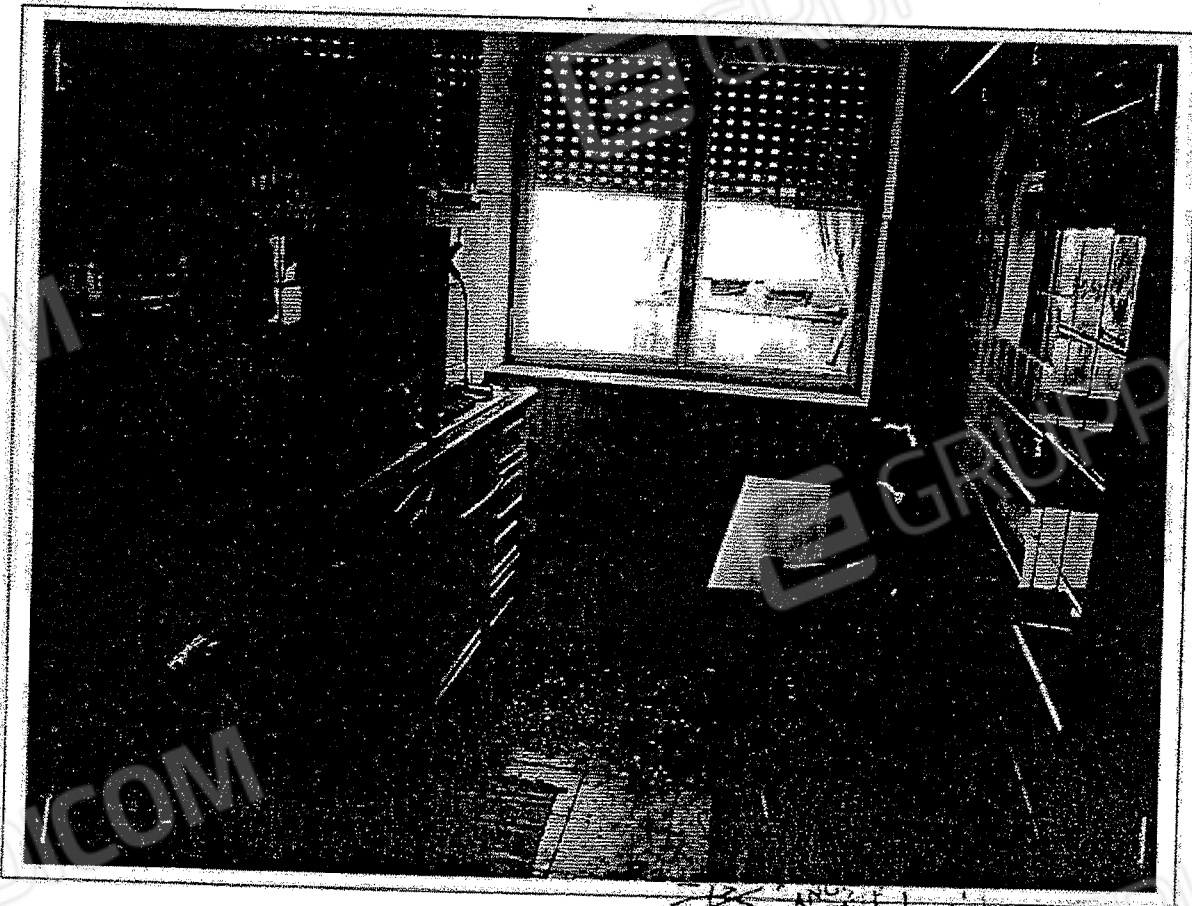

Arch. Angelo Riente

via G. Amendola, 36

87023 Diamante (CS)

Procedura Esecutiva Immobiliare n. 50/2010

[REDACTED]

[REDACTED]

Documento Fotografico n. 124

Immobile C4

- Particolare w.c. -

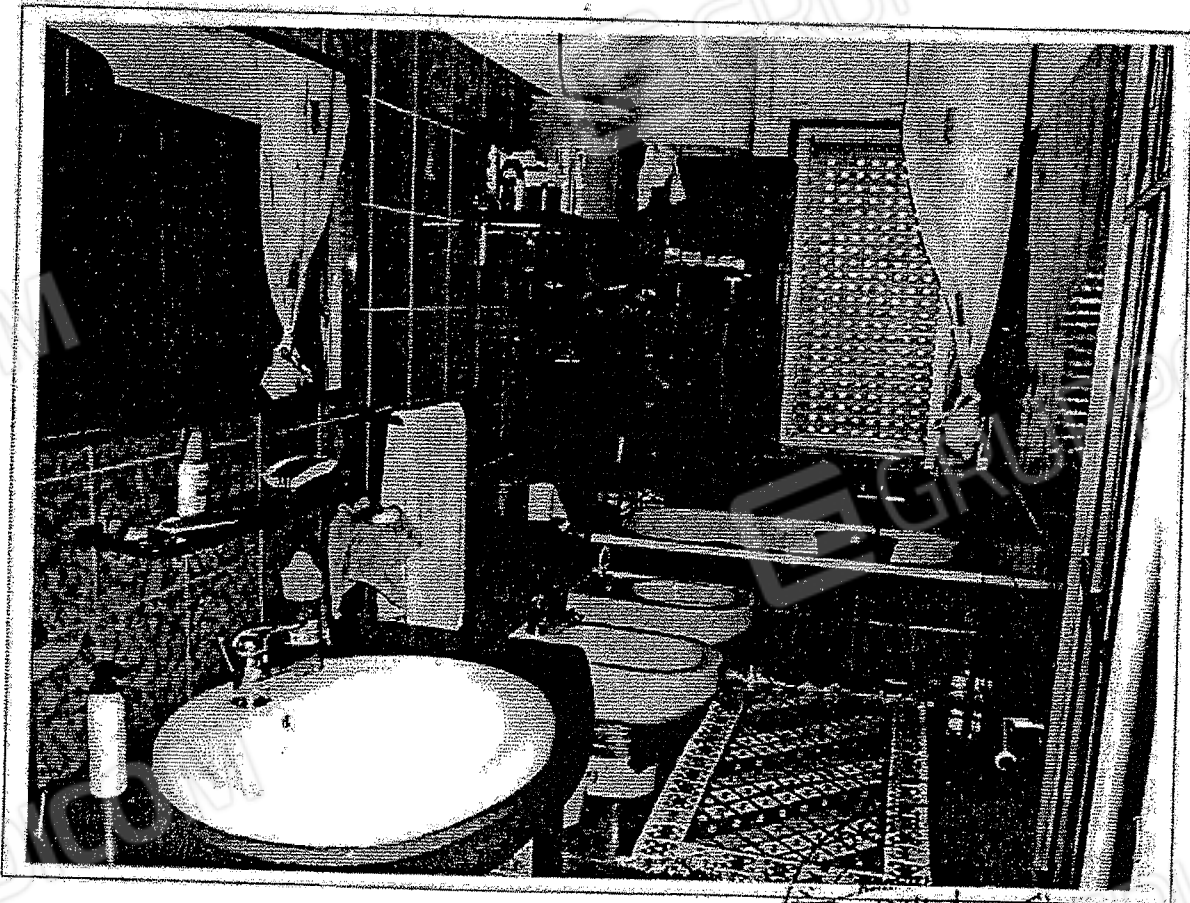

GRUPPO EDICOM  
ANGELO RIENTE  
N. 124  
PROV. DI CUSANO

Procedura Esecutiva Immobiliare n. 50/2010

[REDACTED]

[REDACTED]

**Documento Fotografico n. 125**

Immobile C4

- Particolare disimpegno -

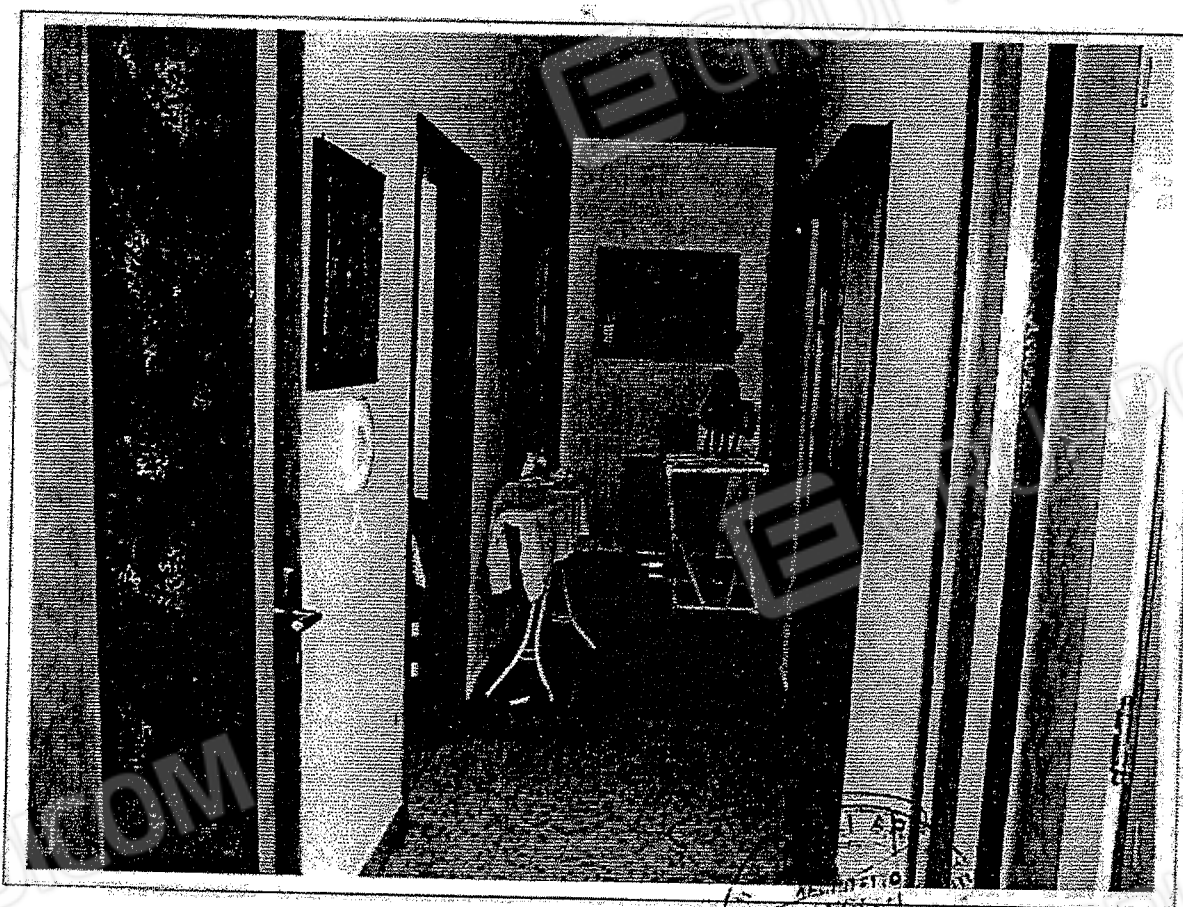

APR 11 2010  
ANG. RIENTE  
N. 934  
PROV. DI COSENZA

Arch. Angelo Riente

via G. Amendola, 36

87023 Diamante (CS)

Procedura Esecutiva Immobiliare n. 50/2010

[REDACTED]

[REDACTED]

[REDACTED]

Documento Fotografico n. 126  
Immobile C4  
- Particolare soggiorno -



GRUPPO EDICOM  
ANGILO RIENTE  
N. 036  
PROV. CS

Arch. Angelo Riente

via G. Amendola, 36

87023 Diamante (CS)

Procedura Esecutiva Immobiliare n. 50/2010

[REDACTED]

[REDACTED]

Documento Fotografico n. 127

Immobile C4

- Particolare terrazzo -

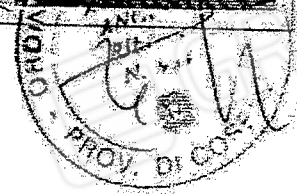
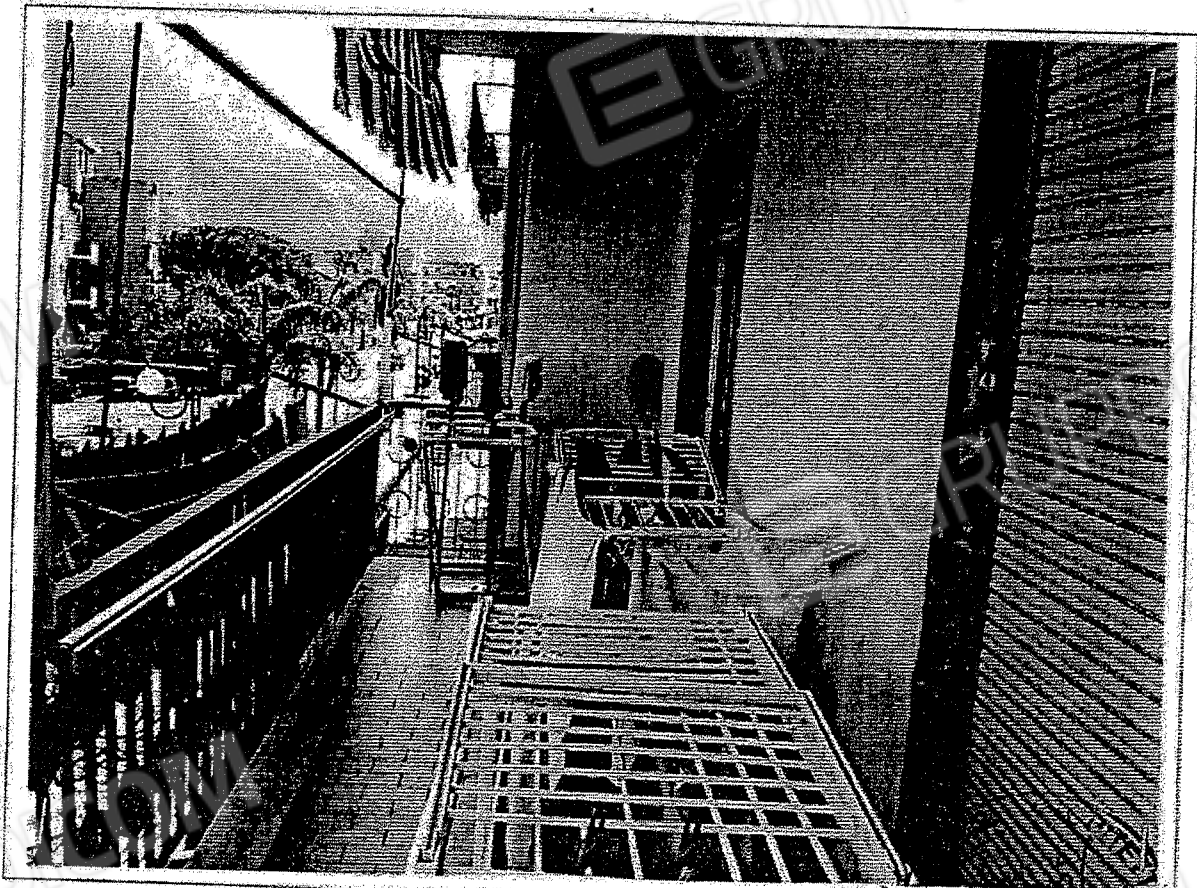

Arch. Angelo Riente

via G. Amendola, 36

87023 Diamante (CS)

Procedura Esecutiva Immobiliare n. 50/2010

[REDACTED]

Documento Fotografico n. 128

immobile C5

- Particolare scala in legno locale negozio -



ANGEL  
RIENTE  
P. 128  
BRO. ROSENTHAL



Arch. Angelo Riente

via G. Amendola, 36

87023 Diamante (CS)

Procedura Esecutiva Immobiliare n. 50/2010

[REDACTED]

**Documento Fotografico n. 129**

Immobile C5

- Particolare ingresso negozio su via Verdi -

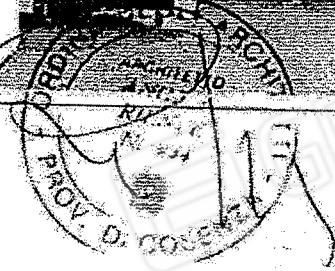
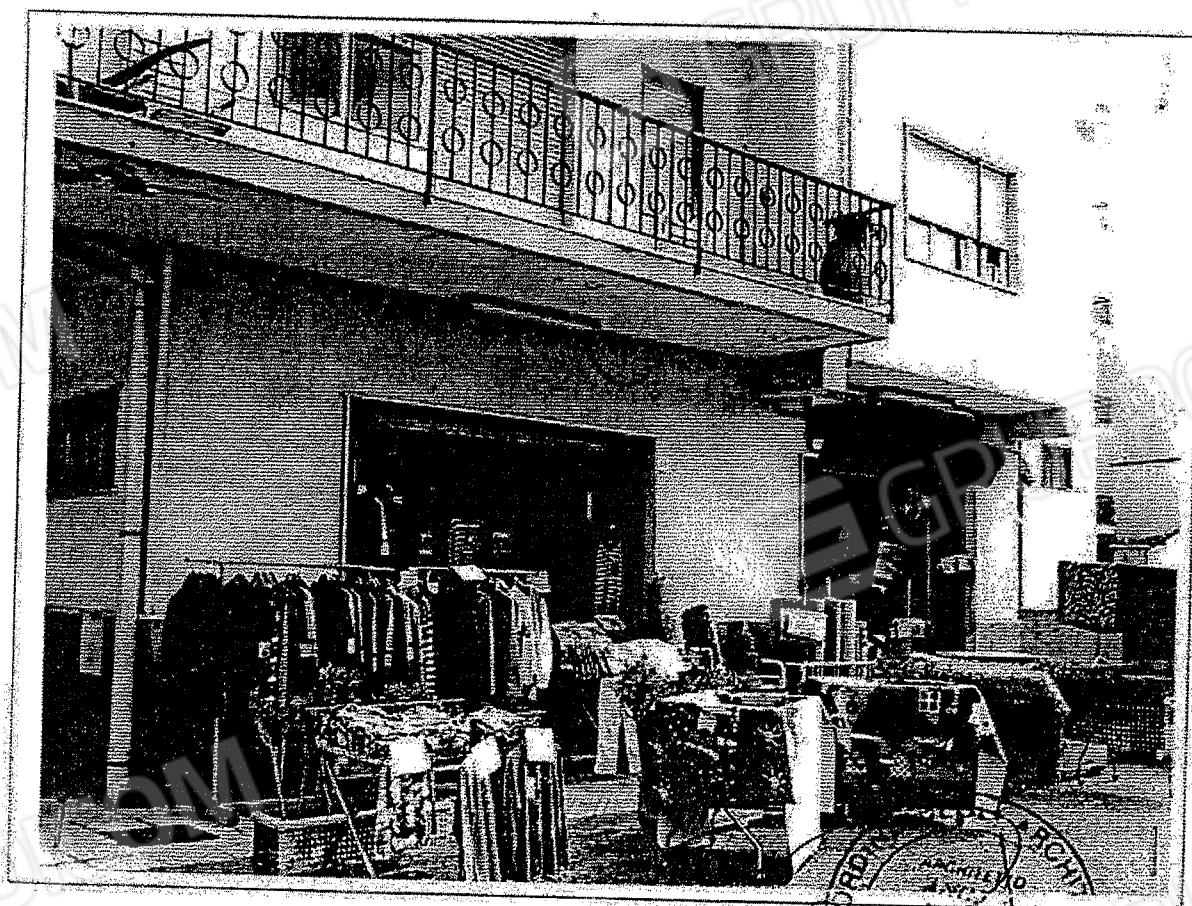

Arch. Angelo Riente

via G. Amendola, 36

87023 Diamante (CS)

Procedura Esecutiva Immobiliare n. 50/2010

[REDACTED]

[REDACTED]

[REDACTED]

Documento Fotografico n. 130

Immobile C5

- Particolare ingresso negozio su via della Repubblica -

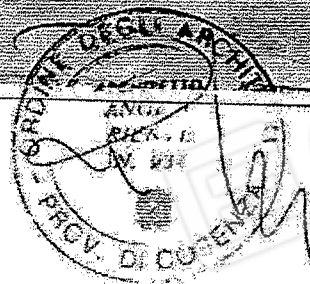
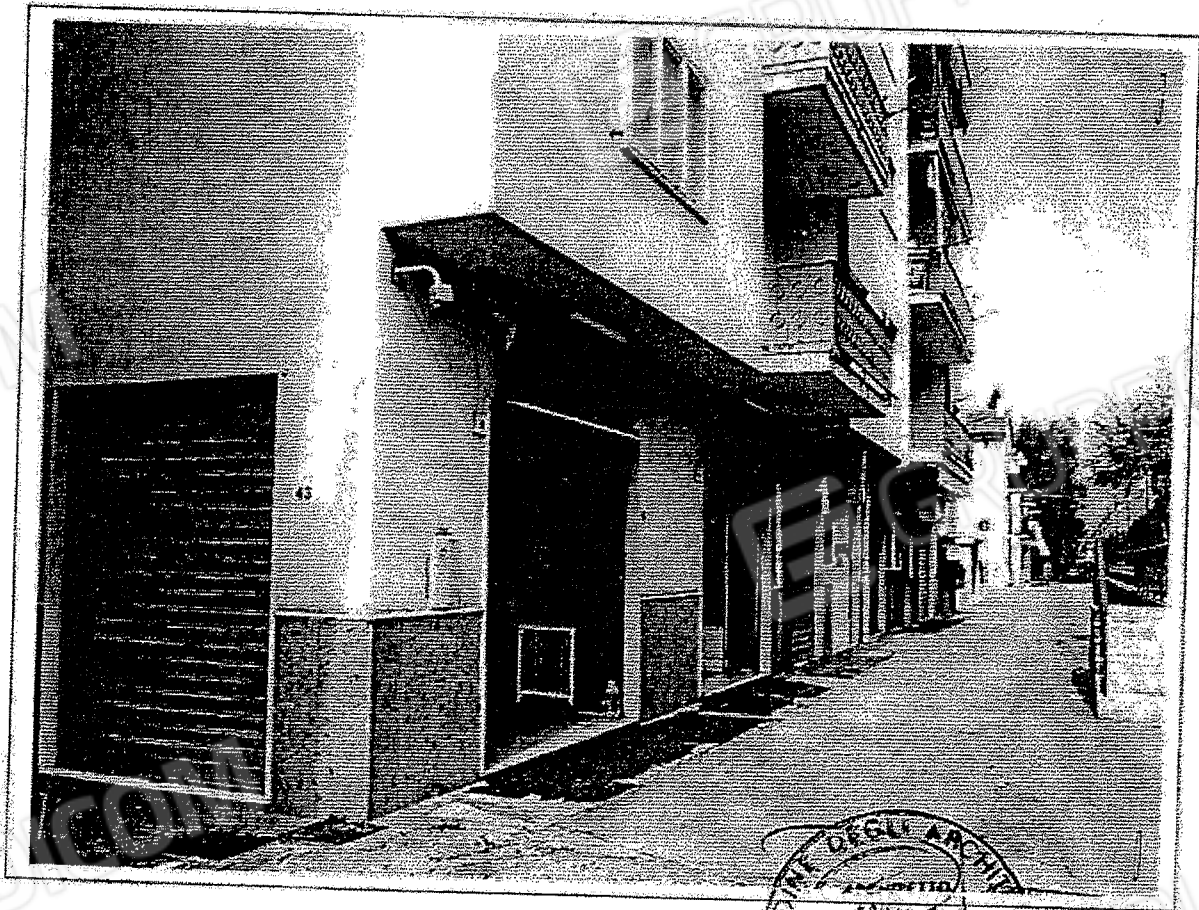

---

Procedura Esecutiva Immobiliare n. 50/2010

[REDACTED]

[REDACTED]

---

**Documento Fotografico n. 131**  
Immobile C5  
- Particolare locale negozio piano terra -

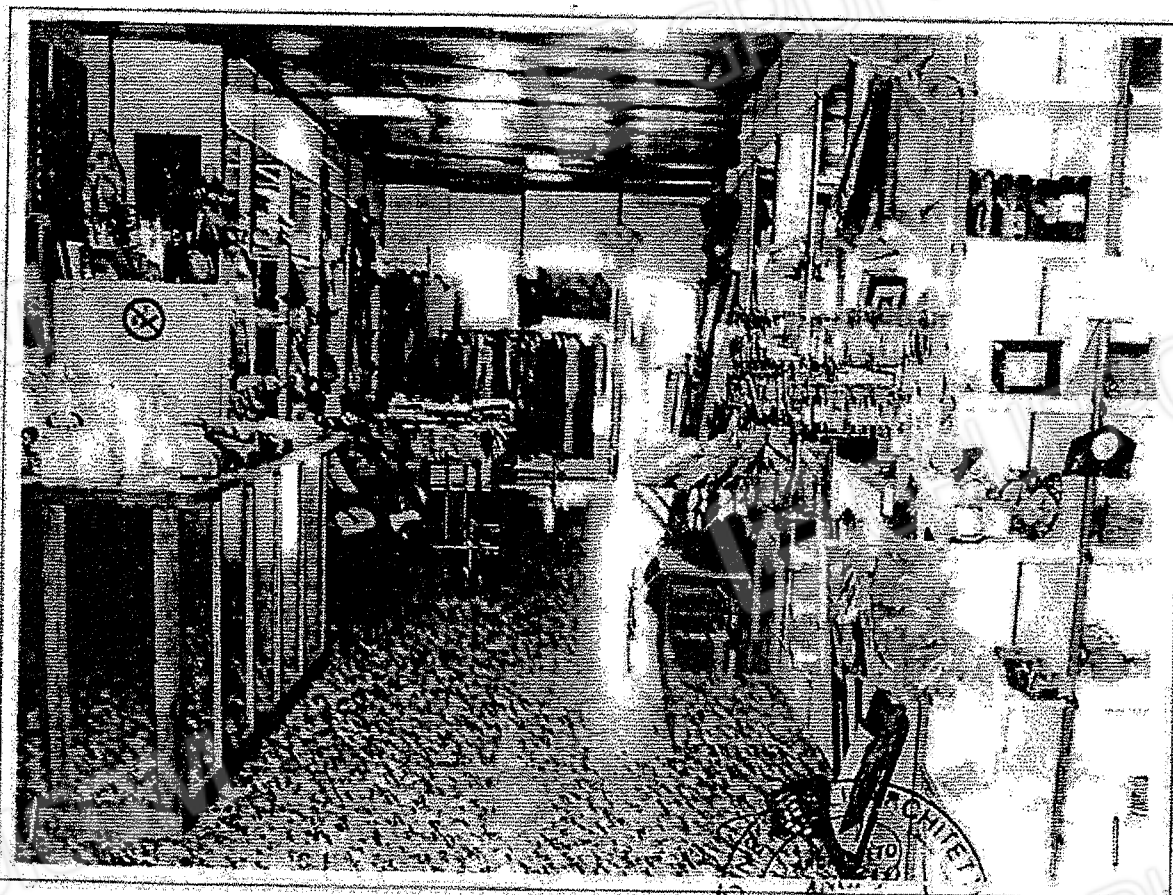

ANGELO RIENTE  
ALBERTO  
N. 738  
PROV. DI COSENZA

Arch. Angelo Riente

via G. Amendola, 36

87023 Diamante (CS)

Procedura Esecutiva Immobiliare n. 50/2010

[REDACTED]

Documento Fotografico n. 132

Immobile C5

- Particolare locale negozio piano primo -

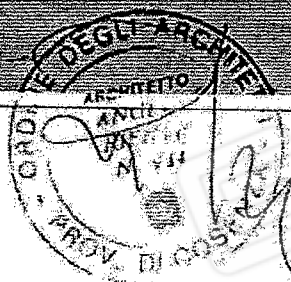
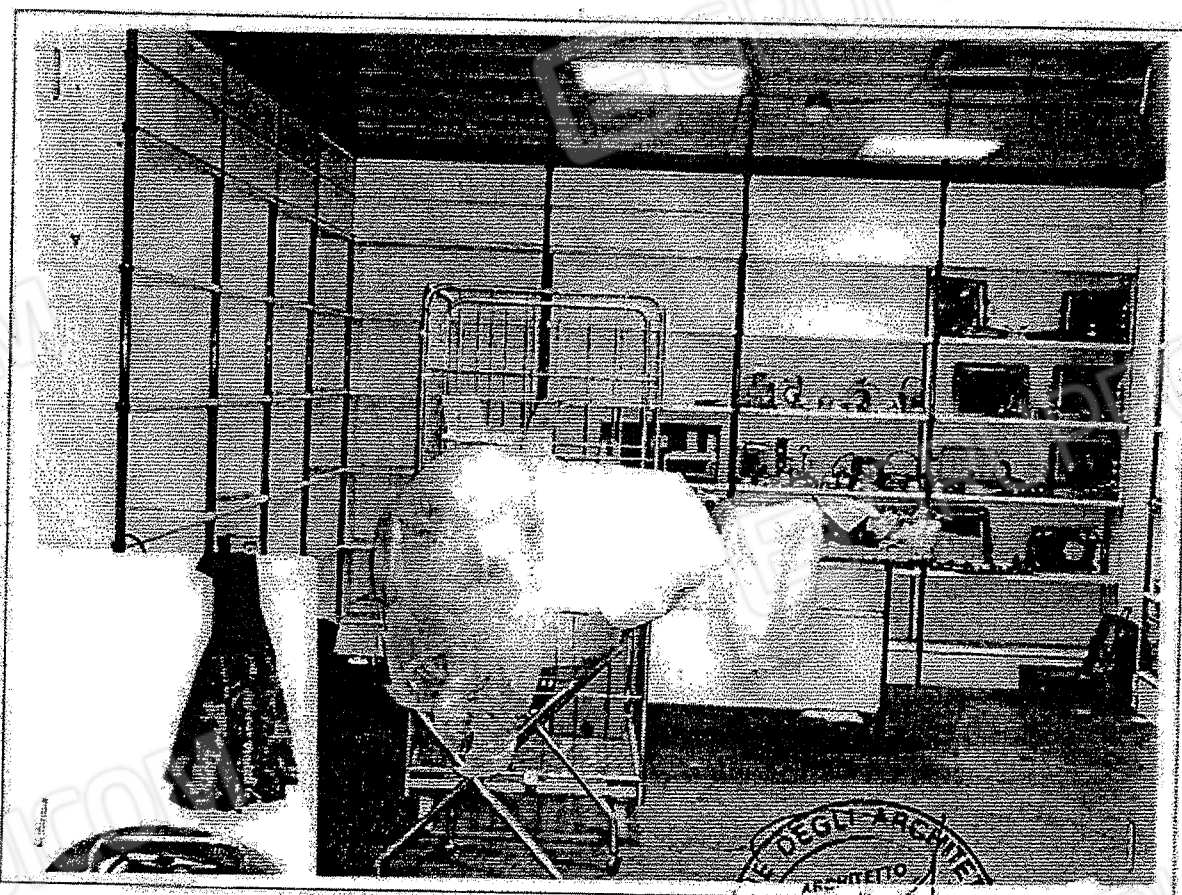

Arch. Angelo Riente

via G. Amendola, 36

87023 Diamante (CS)

Procedura Esecutiva Immobiliare n. 50/2010

[REDACTED]

[REDACTED]

[REDACTED]

**Documento Fotografico n. 133**

Immobile C5

- Particolare camera -

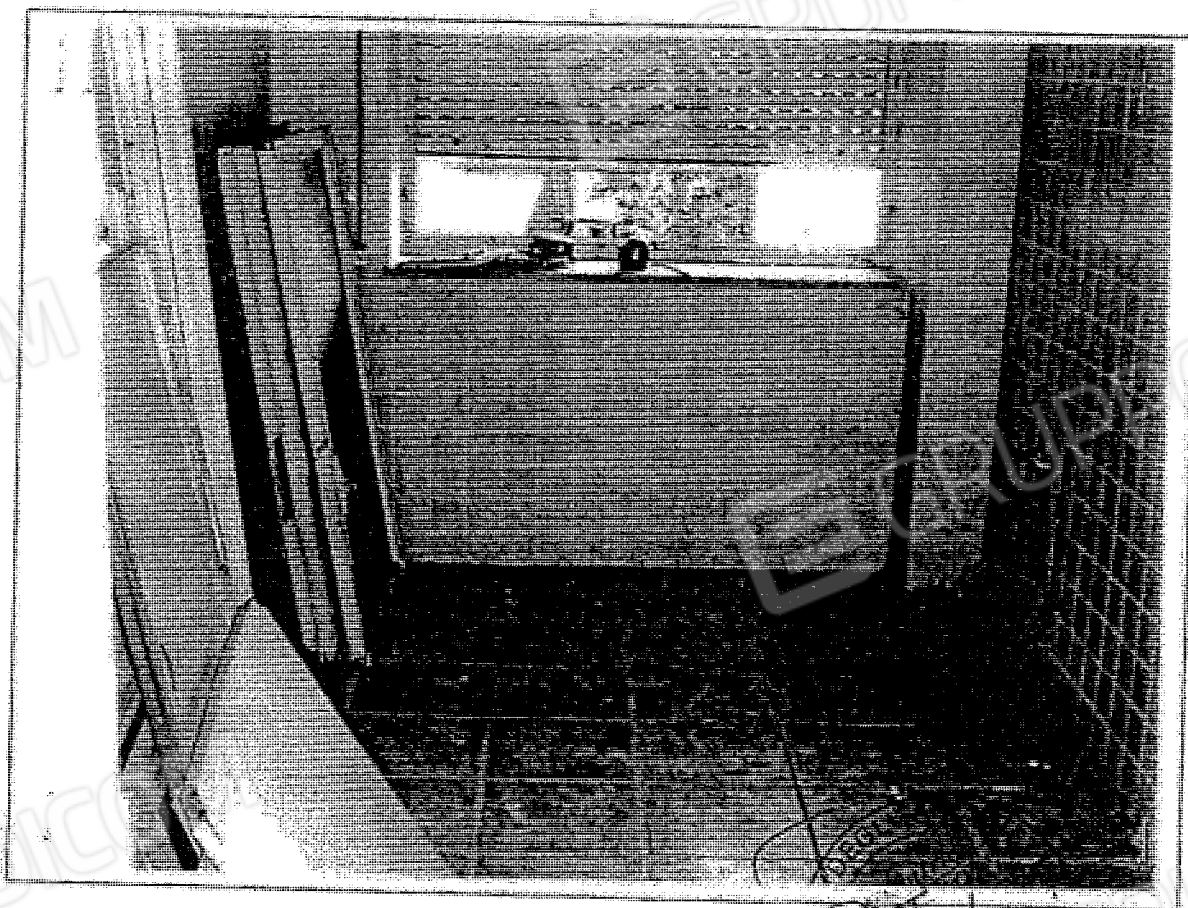

PROV. CUCINATE  
2 - PROV. CUCINATE

Arch. Angelo Riente

Via G. Amendola, 36

87023 Diamante (CS)

---

Procedura Esecutiva Immobiliare n. 50/2010

[REDACTED]

[REDACTED]

---

**Documento Fotografico n. 134**

Immobile C5  
- Particolare w.c. -

