

TRIBUNALE DI PAOLA
Ufficio Esecuzioni Immobiliari
Giudice: dr. ssa Federica LAINO

Procedura Esecutiva Immobiliare n. 23/2018

contro

ALLEGATO 2

Estratto di mappa, visure e planimetrie catastali

Il Consulente Tecnico d'Ufficio

Arch. Angelo Riente



N=35600

E=-37900

I Particella: 909



Direzione Provinciale di Cosenza Ufficio Provinciale - Territorio - Direttore MATTIA MARIA MARCHERITA ANNA

Vis. tel. (0.90 euro)

Comune: GUARDIA PIEMONTESE
Foglio: 34

Scala originale: 1:2000
Dimensione cornice: 534.000 x 378.000 metri

6-Gen-2019 18:31:22
Prot. n. T10615/2019

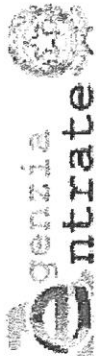

Direzione Provinciale di Cosenza
Ufficio Provinciale - Territorio
Servizi Catastali

Data: 06/05/2019 - Ora: 19.51.12 Fine
Visura n.: T344073 Pag: 1

Visura per immobile

Situazione degli atti informatizzati al 06/05/2019

Dati della richiesta	Comune di GUARDIA PIEMONTESE (Codice: E242)	
Catasto Fabbricati	Provincia di COSENZA Foglio: 34 Particella: 910 Sub.: 1	

Bene comune non censibile

N.	DATI IDENTIFICATIVI				DATI DI CLASSAMENTO				DATI DERIVANTIDA		
	Sezione Urbana	Foglio	Particella	Sub	Zona Cens.	Micro Zona	Categoria	Classe		Consistenza	Superficie Catastale
1		34	910	1							
Indirizzo	VIA PERUGIA SNC piano: T;										

Mappali Terreni Correlati
Codice Comune E242 - Sezione - Foglio 34 - Particella 910

Unità immobiliari n. 1

Tributi erariali: Euro 0,90

Visura telematica

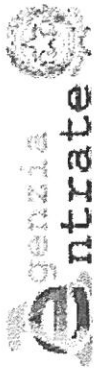

Direzione Provinciale di Cosenza
Ufficio Provinciale - Territorio
Servizi Catastali

Data: 06/05/2019 - Ora: 19.45.32 Fine
Visura n.: T343316 Pag: 1

Visura per immobile

Situazione degli atti informatizzati al 06/05/2019

Dati della richiesta	Comune di GUARDIA PIEMONTESE (Codice: E242)
Catasto Fabbricati	Provincia di COSENZA Foglio: 34 Particella: 909 Sub.: 3

Unità immobiliare

N.	DATI IDENTIFICATIVI				DATI DI CLASSAMENTO				DATI DERIVANTI DA			
	Sezione Urbana	Foglio	Particella	Sub	Zona Cens. Zona	Micro	Categoria	Classe		Consistenza	Superficie Catastale	Rendita
1		34	909	3			A/3	2	3,5 vani	Totale: 71 m ² Totale escluse aree scoperte** : 58 m ²	Euro 253,06	Variazione del 09/11/2015 - Inserimento in visura dei dati di superficie.
Indirizzo Annotazioni												
VIA PERUGIA SNC piano: T; classamento e rendita non rettificati entro dodici mesi dalla data di iscrizione in atti della dichiarazione (D.M. 701/94)												

INTESTATO

N. 1	C. con sede in GUARDIA PIEMONTESE
	DATI ANAGRAFICI
	CODICE FISCALE
	DIRITTI E ONERI REALI (I) Proprietà per 1/1

Mappali Terreni Correlati
Codice Comune E242 - Sezione - Foglio 34 - Particella 909

Unità immobiliari n. 1

Tributi erariali: Euro 0,90

Visura telematica

* Codice Fiscale Validato in Anagrafe Tributaria
** Si intendono escluse le "superfici di balconi, terrazzi e aree scoperte pertinenziali e accessorie, comunicanti o non comunicanti" (cfr. Provvedimento del Direttore dell'Agenzia delle Entrate 29 marzo 2013).

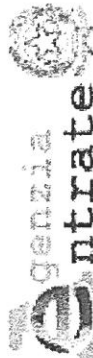

Direzione Provinciale di Cosenza
Ufficio Provinciale - Territorio
Servizi Catastali

Visura per immobile

Situazione degli atti informatizzati al 06/05/2019

Data: 06/05/2019 - Ora: 19.43.58 Fine
Visura n.: T343050 Pag: 1

Dati della richiesta	Comune di GUARDIA PIEMONTESE (Codice: E242)
Catasto Fabbricati	Provincia di COSENZA Foglio: 34 Particella: 909 Sub.: 4

Unità immobiliare

N.	DATI IDENTIFICATIVI				DATI DI CLASSAMENTO				DATI DERIVANTI DA			
	Sezione	Foglio	Particella	Sub	Zona	Micro	Categoria	Classe		Consistenza	Superficie	Rendita
1	Urbana	34	909	4	Cets.	Zona	A/3	2	4,5 vani	Catastale Totale: 75 m ² Totale escluse aree scoperte**: 70 m ²	Euro 325,37	Variazione del 09/11/2015 - Inserimento in visura dei dati di superficie.
Indirizzo VIA PERUGIA SNC piano: I;												
Annotazioni classamento e rendita non rettificati entro dodici mesi dalla data di iscrizione in atti della dichiarazione (D.M. 701/94)												

INTESTATO

N. 1	DATI ANAGRAFICI [REDACTED] C. con sede in GUARDIA PIEMONTESE	CODICE FISCALE	DIRITTI E ONERI REALI (1) Proprietà per 1/1
------	---	----------------	--

Mappali Terreni Correlati
Codice Comune E242 - Sezione - Foglio 34 - Particella 909

Unità immobiliari n. 1

Tributi erariali: Euro 0,90

Visura telematica

* Codice Fiscale Validato in Anagrafe Tributaria

** Si intendono escluse le "superfici di balconi, terrazzi e aree scoperte pertinenziali e accessorie, comunicanti o non comunicanti"
(cfr. Provvedimento del Direttore dell'Agenzia delle Entrate 29 marzo 2013).



Direzione Provinciale di Cosenza
Ufficio Provinciale - Territorio
Servizi Catastali

Visura per immobile

Situazione degli atti informatizzati al 06/05/2019

Data: 06/05/2019 - Ora: 19.46.33 Fine

Visura n.: T343455 Pag: 1

Dati della richiesta	Comune di GUARDIA PIEMONTESE (Codice: E242)
Catasto Fabbricati	Provincia di COSENZA Foglio: 34 Particella: 909 Sub.: 8

Unità immobiliare

N.	DATI IDENTIFICATIVI				DATI DI CLASSAMENTO				DATI DERIVANTI DA			
	Sezione Urbana	Foglio	Particella	Sub	Zona Cens.	Micro Zona	Categoria	Classe		Consistenza	Superficie Catastale	Rendita
1		34	909	8			A/3	2	3,5 vani	Totale: 63 m ² Totale escluse aree scoperte**: 59 m ²	Euro 253,06	Variazione del 09/11/2015 - Inserimento in visura dei dati di superficie.
Indirizzo VIA PERUGIA SNC piano: 2;												
Annotazioni classamento e rendita non rettificati entro dodici mesi dalla data di iscrizione in atti della dichiarazione (D.M. 701/94)												

INTESTATO

N.	DATI ANAGRAFICI		CODICE FISCALE	DIRITTI E ONERI REALI
1	[REDACTED] con sede in GUARDIA PIEMONTESE			(1) Proprieta' per 1/1

Mappali Terreni Correlati
Codice Comune E242 - Sezione - Foglio 34 - Particella 909

Unità immobiliari n. 1

Tributi erariali: Euro 0,90

Visura telematica

* Codice Fiscale Validato in Anagrafe Tributaria

** Si intendono escluse le "superfici di balconi, terrazzi e aree scoperte pertinenziali e accessorie, comunicanti o non comunicanti" (cfr. Provvedimento del Direttore dell'Agenzia delle Entrate 29 marzo 2013).



Direzione Provinciale di Cosenza
Ufficio Provinciale - Territorio
Servizi Catastrali

Visura per immobile

Situazione degli atti informatizzati al 06/05/2019

Data: 06/05/2019 - Ora: 19.47.43 Fine
Visura n.: T343631 Pag: 1

Dati della richiesta	Comune di GUARDIA PIEMONTESE (Codice: E242)	
Catasto Fabbricati	Provincia di COSENZA	
	Foglio: 34 Particella: 911 Sub.: 6	

Unità immobiliare

N.	DATI IDENTIFICATIVI				DATI DI CLASSAMENTO				DATI DERIVANTI DA			
	Sezione	Foglio	Particella	Sub	Zona	Micro	Categoria	Classe		Consistenza	Superficie	Rendita
1	Urbana	34	911	6	Ccons.	Zona	A/3	2	3,5 vani	Catastale	Euro 253,06	Variazione del 09/11/2015 - Inscrittamento in visura dei dati di superficie.
Indirizzo VIA PERUGIA SNC piano: 1; Annotazioni classamento e rendita non rettificati entro dodici mesi dalla data di iscrizione in atti della dichiarazione (D.M. 701/94)												

INTESTATO

N.	DATI ANAGRAFICI		CODICE FISCALE	DIRITTI ONERI REALI
1	[REDACTED] C. con sede in GUARDIA PIEMONTESE			(1) Proprietà per 1/1

Mappali Terreni Correlati
Codice Comune E242 - Sezione - Foglio 34 - Particella 911

Unità immobiliari n. 1

Tributi erariali: Euro 0,90

Visura telematica

* Codice Fiscale Validato in Anagrafe Tributaria

** Si intendono escluse le "superfici di balconi, terrazzi e aree scoperte pertinenziali e accessorie, comunicanti o non comunicanti" (cfr. Provvedimento del Direttore dell'Agenzia delle Entrate 29 marzo 2013).

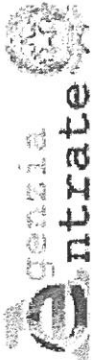

Direzione Provinciale di Cosenza
Ufficio Provinciale - Territorio
Servizi Catastali

Data: 06/05/2019 - Ora: 19.49.06 Fine
Visura n.: T343809 Pag: 1

Visura per immobile

Situazione degli atti informatizzati al 06/05/2019

Dati della richiesta	Comune di GUARDIA PIEMONTESE (Codice: E242)
Catasto Fabbricati	Provincia di COSENZA Foglio: 34 Particella: 911 Sub.: 7

Unità immobiliare

N.	DATI IDENTIFICATIVI				DATI DI CLASSAMENTO				DATI DERIVANTI DA			
	Sezione	Foglio	Particella	Sub	Zona	Micro	Categoria	Classe		Consistenza	Superficie	Rendita
1	Urbana	34	911	7	Cens.	Zona	A/3	2	3,5 vani	Catastale Totale: 63 m ² Totale escluse aree scoperte**: 59 m ²	Euro 253,06	Variazione del 09/11/2015 - Inserimento in visura dei dati di superficie.
Indirizzo VIA PERUGIA SNC piano: 2;												
Annotazioni classamento e rendita non rettificati entro dodici mesi dalla data di iscrizione in atti della dichiarazione (D.M. 701/94)												

INTESTATO

N.	DATI ANAGRAFICI	CODICE FISCALE	DIRITTI E ONERI REALI
1	[REDACTED] E C. con sede in GUARDIA PIEMONTESE		(1) Proprietà per 1/1

Mappali Tenuti Correlati
Codice Comune E242 - Sezione - Foglio 34 - Particella 911

Unità immobiliari n. 1

Tributi erariali: Euro 0,90

Visura telematica

* Codice Fiscale Validato in Anagrafe Tributaria

** Si intendono escluse le "superfici di balconi, terrazzi e aree scoperte pertinenziali e accessorie, comunicanti o non comunicanti" (cfr. Provvedimento del Direttore dell'Agenzia delle Entrate 29 marzo 2013).

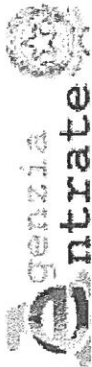

Direzione Provinciale di Cosenza
Ufficio Provinciale - Territorio
Servizi Catastali

Data: 06/05/2019 - Ora: 19.49.50 Fine
Visura n.: T343900 Pag: 1

Visura per immobile

Situazione degli atti informatizzati al 06/05/2019

Dati della richiesta	Comune di GUARDIA PIEMONTESE (Codice: E242)
	Provincia di COSENZA
Catasto Fabbricati	Foglio: 34 Particella: 911 Sub.: 8

Unità immobiliare

N.	DATI IDENTIFICATIVI				DATI DI CLASSAMENTO				DATI DERIVANTI DA			
	Sezione Urbana	Foglio	Particella	Sub	Zona Cens.	Micro Zona	Categoria	Classe		Consistenza	Superficie Catastale	Rendita
1		34	911	8			A/3	2	3,5 vani	Totale: 58 m ² Totale escluse aree scoperte** : 52 m ²	Euro 253,06	Variazione del 09/11/2015 - Inserimento in visura dei dati di superficie.
Indirizzo Annotazioni												
VIA PERUGIA SNC piano: 2; classamento e rendita non rettificati entro dodici mesi dalla data di iscrizione in atti della dichiarazione (D.M. 701/94)												

INTESTATO

N.	DATI ANAGRAFICI	CODICE FISCALE	DIRITTI E ONERI REALI
1	C. con sede in GUARDIA PIEMONTESE		(1) Proprietà per 1/1

Mappali Terreni Correlati
Codice Comune E242 - Sezione - Foglio 34 - Particella 911

Unità immobiliari n. 1

Tributi erariali: Euro 0,90

Visura telematica

* Codice Fiscale Validato in Anagrafe Tributaria

** Si intendono escluse le "superfici di balconi, terrazzi e aree scoperte pertinenziali e accessorie, comunicanti o non comunicanti" (cfr. Provvedimento del Direttore dell'Agenzia delle Entrate 29 marzo 2013).

Agenzia del Territorio CATASTO FABBRICATI Ufficio Provinciale di Cosenza	Dichiarazione protocollo n. CS0389603 del 24/11/2010	
	Planimetria di u.i.u. in Comune di Guardia Piemontese	
	Via Perugia	civ. SNC
	Identificativi Catastali:	Compilata da: Delli Colli Giuseppe
	Sezione:	Iscritto all'albo: Ingegneri
	Foglio: 34	Prov. Cosenza
	Particella: 909	N. 4094
	Subalterno: 3	

Scheda n. 1 Scala 1:200

Piano Terra

Scala A Interno 3

H=280cm

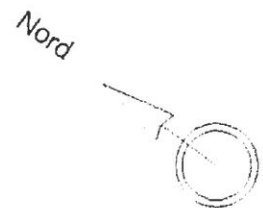
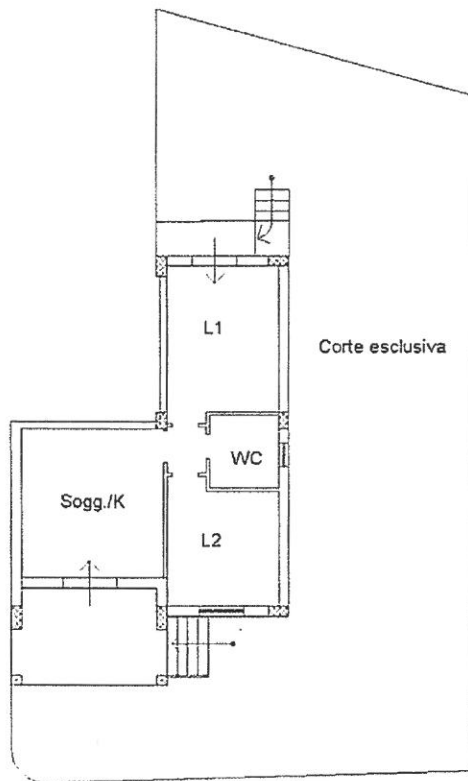

Catasto dei Fabbricati - Situazione al 06/01/2019 - Comune di GUARDIA PIEMONTESE (E242) - < Foglio: 34 - Particella: 909 - Subalterno: 3 - VIA PERUGIA SNC piano: 1;

Ultima planimetria in atti

Data: 06/01/2019 - n. T10998 - Richiedente: RNTNGL64S22A773N

Totale schede: 1 - Formato di acquisizione: A4(210x297) - Formato stampa richiesto: A4(210x297)

Agenzia del Territorio
CATASTO FABBRICATI
Ufficio Provinciale di
Cosenza

Dichiarazione protocollo n. CS0389603 del 24/11/2010
Planimetria di u.i.u. in Comune di Guardia Piemontese
Via Perugia

civ. SNC

Identificativi Catastali:

Sezione:
Foglio: 34
Particella: 909
Subalterno: 4

Compilata da:
Delli Colli Giuseppe

Iscritto all'albo:
Ingegneri

Prov. Cosenza

N. 4094

Scheda n. 1

Scala 1:200

Piano Primo

Scala A Interno 4

H=280cm

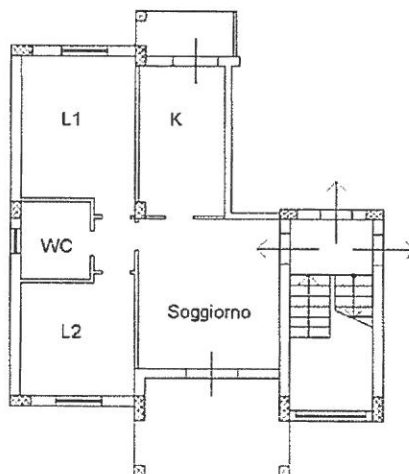

Nord



Ultima planimetria in atti

Data: 06/01/2019 - n. T10999 - Richiedente: RNTNGL64S22A773N

Totale schede: 1 - Formato di acquisizione: A4(210x297) - Formato stampa richiesto: A4(210x297)

Agenzia del Territorio CATASTO FABBRICATI Ufficio Provinciale di Cosenza	Dichiarazione protocollo n. CS0389603 del 24/11/2010	
	Planimetria di u.i.u. in Comune di Guardia Piemontese	
	Via Perugia	civ. SNC
	Identificativi Catastali:	Compilata da: Delli Colli Giuseppe
	Sezione:	Iscritto all'albo: Ingegneri
	Foglio: 34	Prov. Cosenza
	Particella: 909	N. 4094
	Subalterno: 8	

Scheda n. 1 Scala 1:200

Piano Secondo

Scala A Interno 8

H=280cm

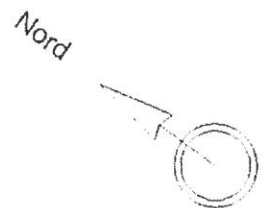
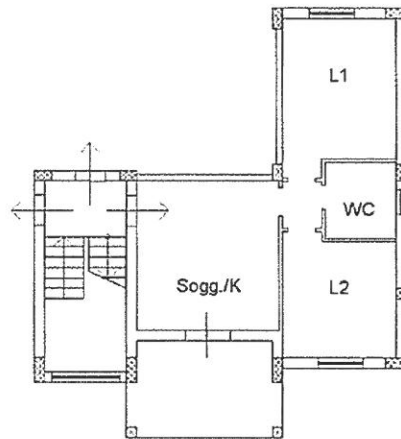

Ultima planimetria in atti

Agenzia del Territorio CATASTO FABBRICATI Ufficio Provinciale di Cosenza	Dichiarazione protocollo n. CS0389603 del 24/11/2010	
	Planimetria di u.i.u. in Comune di Guardia Piemontese Via Perugia civ. SNC	
	Identificativi Catastali: Sezione: Foglio: 34 Particella: 911 Subalterno: 6	Compilata da: Delli Colli Giuseppe Iscritto all'albo: Ingegneri Prov. Cosenza N. 4094

Scheda n. 1 Scala 1:200

Piano Primo

Scala B Interno 6

H=280cm

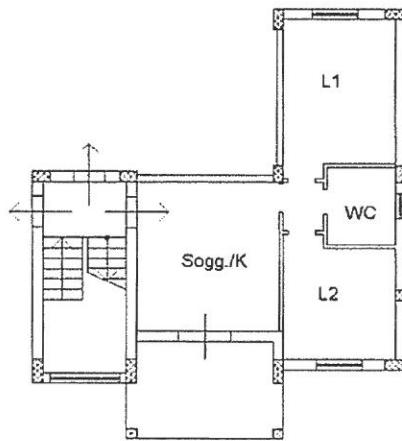

Nord

Ultima planimetria in atti

Data: 06/01/2019 - n. T11001 - Richiedente: RNTNGL64S22A773N

Totale schede: 1 - Formato di acquisizione: A4(210x297) - Formato stampa richiesto: A4(210x297)

Catasto dei Fabbricati - Situazione al 06/01/2019 - Comune di GUARDIA PIEMONTESE (E242) - < Foglio: 34 - Particella: 911 - Subalterno: 6 >
VIA PERUGIA SNC piano: 1;

Agenzia del Territorio CATASTO FABBRICATI Ufficio Provinciale di Cosenza	Dichiarazione protocollo n. CS0389603 del 24/11/2010	
	Planimetria di u.i.u. in Comune di Guardia Piemontese	
	Via Perugia	civ. SNC
	Identificativi Catastali:	Compilata da: Delli Colli Giuseppe
	Sezione:	Iscritto all'albo: Ingegneri
	Foglio: 34	Prov. Cosenza
	Particella: 911	N. 4094
	Subalterno: 7	

Scheda n. 1 Scala 1:200

Piano Secondo

Scala B Interno 7

H=280cm

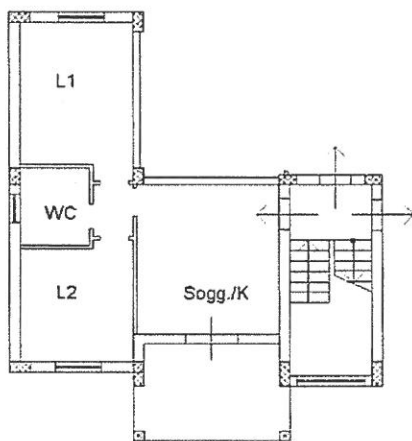

Nord



Ultima planimetria in atti

Data: 06/01/2019 - n. T11002 - Richiedente: RNTNGL64S22A773N

Totale schede: 1 - Formato di acquisizione: A4(210x297) - Formato stampa richiesto: A4(210x297)

Catasto dei Fabbricati - Situazione al 06/01/2019 - Comune di GUARDIA PIEMONTESE (E242) - < Foglio: 34 - Particella: 911 - Subalterno: 7 >
VIA PERUGIA SNC piano: 2;

Agenzia del Territorio
CATASTO FABBRICATI
Ufficio Provinciale di
Cosenza

Dichiarazione protocollo n. CS0389603 del 24/11/2010
Planimetria di u.i.u. in Comune di Guardia Piemontese
Via Perugia civ. SNC

Identificativi Catastali:
Sezione:
Foglio: 34
Particella: 911
Subalterno: 8

Compilata da:
Delli Colli Giuseppe
Iscritto all'albo:
Ingegneri
Prov. Cosenza N. 4094

Scheda n. 1

Scala 1:200

Piano Secondo

Scala B Interno 8

H=280cm

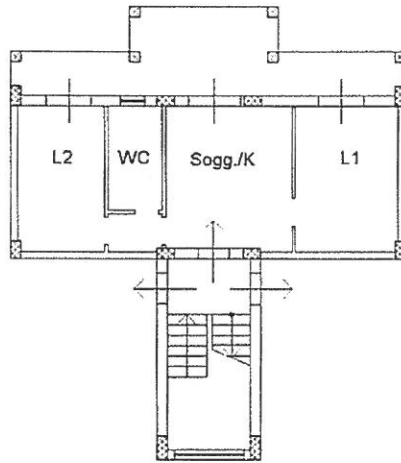

Nord



Ultima planimetria in atti

Data: 06/01/2019 - n. T11003 - Richiedente: RNTNGL64S22A773N

Totale schede: 1 - Formato di acquisizione: A4(210x297) - Formato stampa richiesto: A4(210x297)

