

STUDIO TECNICO
Geom. Michele DE PAOLA
Corso A. Moro, 3 - Tel. 0985-764097
87020 TORTORA (CS)

cf. DPL MHL 76M07 G975P
P.ta IVA -02252400789

TRIBUNALE CIVILE di PAOLA

Ufficio Espropriazioni Immobiliari

CONSULENZA TECNICA D'UFFICIO

“DOCUMENTAZIONE FOTOGRAFICA”

PROCEDURA ESECUTIVA n. 64/2017 promossa da:
UBI BANCA S.p.A. già BANCA CARIME S.p.A.

contro -----

**----- Immobili in Via
del Cannone, 45 e in
Via Tommaso
Campanella, 6 e 8,**

Tortora, lì 21/03/2019.

IL C.T.U.

Geom. Michele DE PAOLA

DOCUMENTAZIONE FOTOGRAFICA

Immagini globali immobili interessati e area circostante



Foto n° 1 – Ortofoto dell'area in cui ricadono gli immobili interessati –

Locale Negozio P.T. in Via del Cannone, 43/45 - (F. 21 p.lla 183 sub 2)



Foto n° 2 – Prospetto Ovest (immagine 1) fronte strada (Via del Cannone) del locale Negozio –

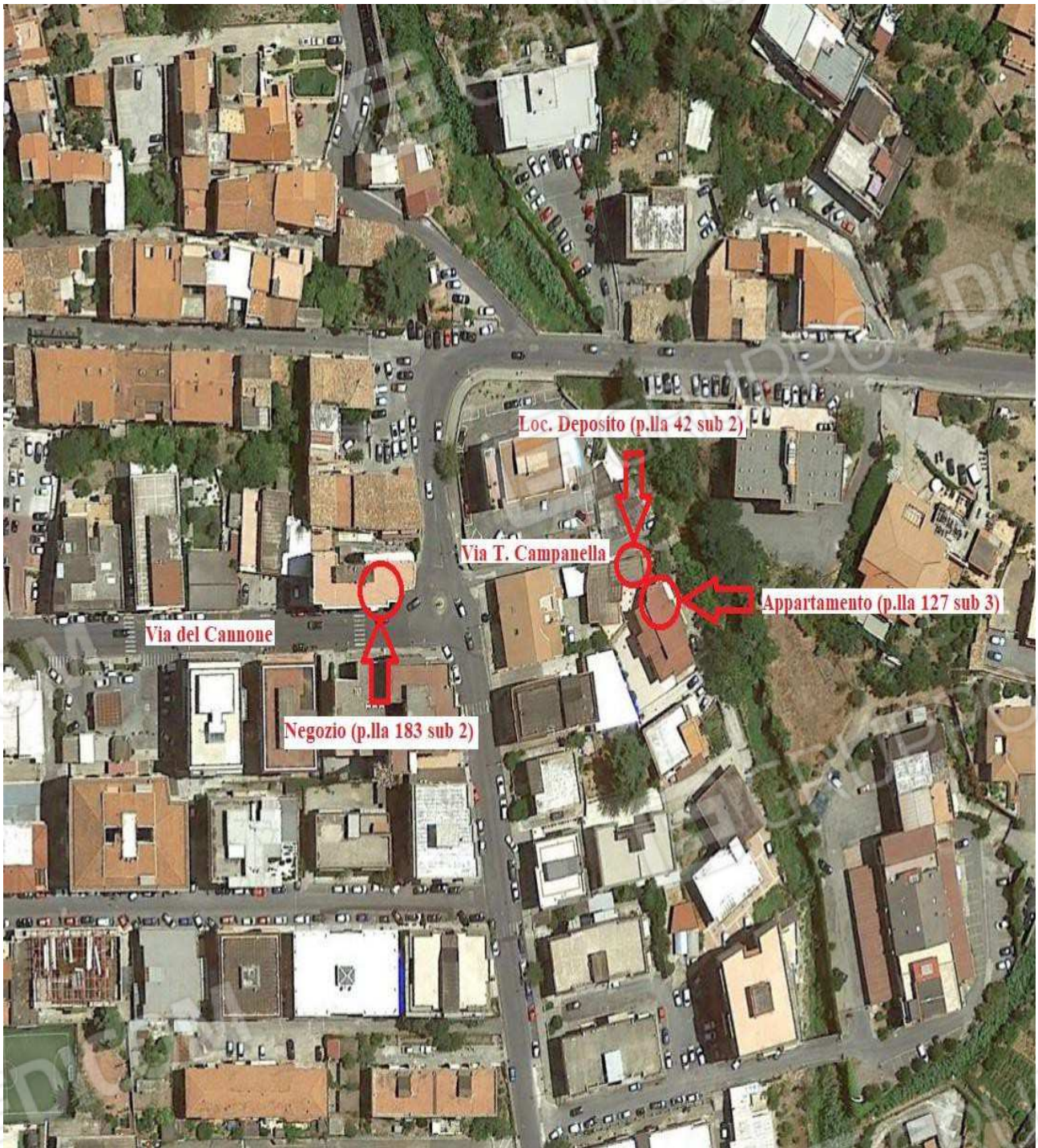

Foto n° 3 – Prospetto Ovest (immagine 2) fronte strada (Via del Cannone) del locale Negozio –



Foto n° 4 – Interno locale Negozio (immagine 1) –



Foto n° 5 – Interno locale Negozio (immagine 2) –



Foto n° 6 – Interno locale Negozio (immagine 3) con vista accesso sull'unità immobiliare adiacente di altra ditta NON interessata –



Foto n° 7 – Interno locale Negozio (immagine 4) con vista su retro-negozio adibito a ripostiglio/deposito –

Appartamento P.T. in Via T. Campanella, 6 - (F. 21 p.lla 127 sub 3)



Foto n° 8 – Prospetto Sud-Ovest su Via T. Campanella dell'appartamento –



Foto n° 9 – Prospetto Sud-Est su Via T. Campanella dell'appartamento -



Foto n° 10 – Accesso androne comune (sub 7) fronte strada (Via T. Campanella), dell'appartamento –



Foto n° 11 – Androne comune (sub 7) con indicazione ingresso appartamento –



Foto n° 12 – Cucina appartamento (immagine 1) –



Foto n° 13 – Cucina appartamento (immagine 2) –



Foto n° 14 – Camera singola –



Foto n° 15 – Bagno in camera singola (immagine 1) –



Foto n° 16 – Bagno in camera singola (immagine 2) –



Foto n° 17 – Camera doppia (immagine 1) –



Foto n° 18 – Camera doppia (immagine 2) –



Foto n° 19 – Bagno in camera doppia –

Locale Deposito in Via T. Campanella, 8 - (F. 21 p.lla 42 sub 2)



Foto n° 20 – Prospetto Est fronte strada (Via T. Campanella)



Foto n° 21 – Prospetto Sud-Est fronte strada (Via T. Campanella) –



Foto n° 22 – Interno locale Deposito (immagine 1) –



Foto n° 23 – Interno locale Deposito (immagine 2) –



Foto n° 22 – Interno locale Deposito (immagine 1) –