

Allegato

**B**

Elaborati Grafici

- Planimetria Stato di Fatto
- Rilievo

**C.T.U.:** Dott. Ing. Francesco Alessandro Tescione

- Iscritto all'Ordine degli Ingegneri della Provincia di Reggio Calabria n° B117

- Iscritto all'Albo dei C.T.U. del Tribunale di Reggio Calabria al n° 683

- Studio Tecnico: Via Locri n° 3, 89128 Reggio Calabria

- P.IVA: 02809200807

- [francescoalexandrotescione@ingpec.eu](mailto:francescoalexandrotescione@ingpec.eu) - [tscfnc@gmail.com](mailto:tscfnc@gmail.com)

- tel.: 3283918802/0965891919

## CONSULENZA TECNICA D'UFFICIO

### Procedura Esecutiva Immobiliare

n. 14/2021

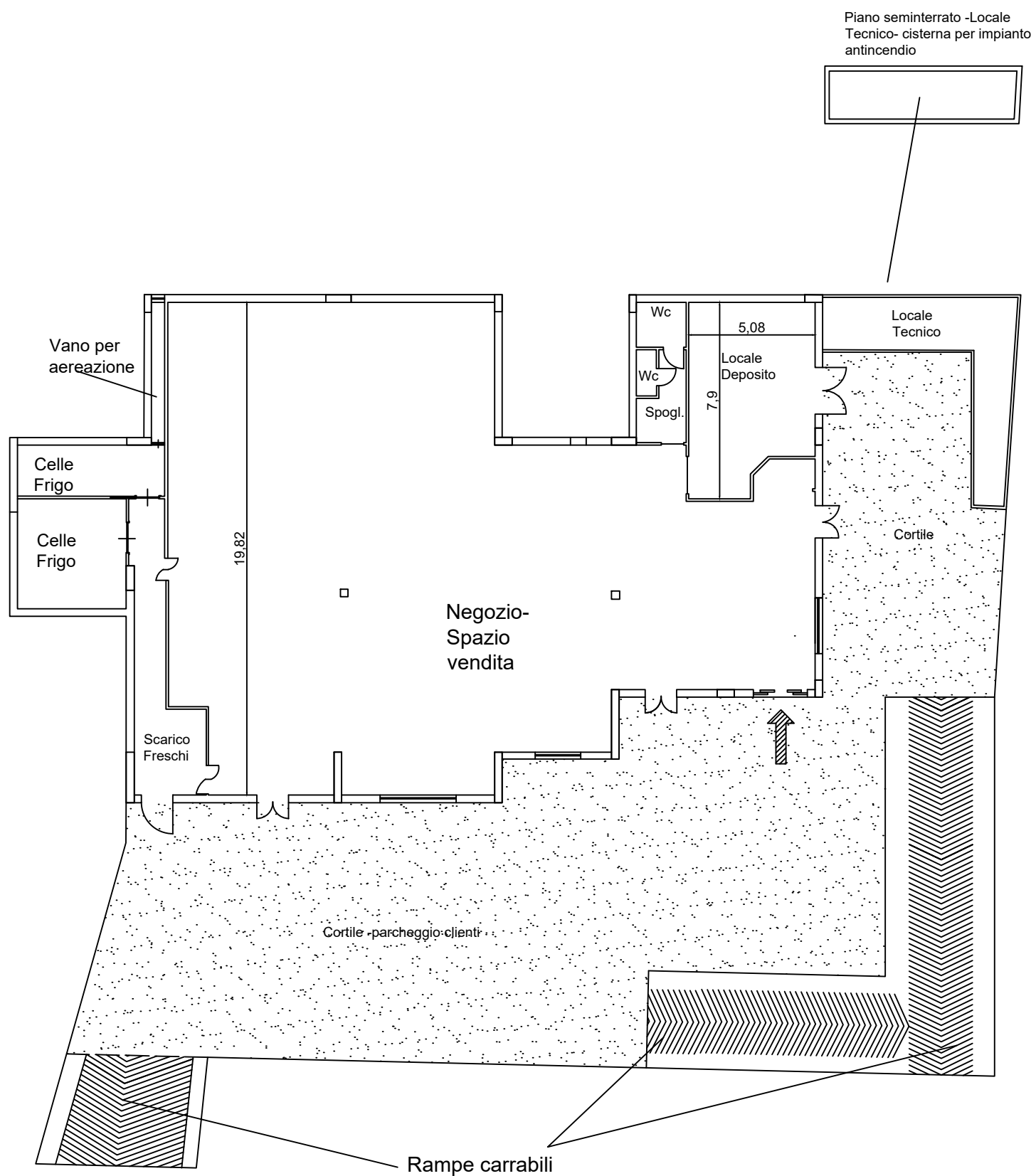

**Agenzia del Territorio  
CATASTO FABBRICATI**  
Ufficio provinciale di  
Reggio Calabria

Dichiarazione protocollo n. RC0112235 del 05/04/2011  
Planimetria di u.i.u. in Comune di Campo Calabro  
Via Risorgimento

Scala 1: 200

n. 1

civ. SNC

Identificativi Catastali:  
Sezione: 14  
Foglio: 14  
Particella: 1859  
Subalterno: 5

Compilata da:  
Patafi Giuseppe  
Iscritto all'albo:  
Architetti  
Prov. Reggio Calabria  
N. 842

Piano Seminterrato h = 2,40 ml



cisterna  
accumulo  
x Scia VUFF.

Piano Terra h = 3,50 ml

