

Agenzia delle Entrate
CATASTO FABBRICATI
Ufficio Provinciale di
Reggio Calabria

Dichiarazione protocollo n. RC0019562 del 22/02/2021

Comune di Reggio Di Calabria

Contrada Aretina

civ. SNC

Identificativi Catastali:

Sezione: GNA

Foglio: 31

Particella: 202

Subalterno: 8

Compilata da:

De Carlo Pasquale Valerio

Iscritto all'albo:

Ingegneri

Prov. Reggio Calabria

N. 3462A

Planimetria

Scheda n. 1

Scala 1:200

Piano Secondo

H = 3,00 mt

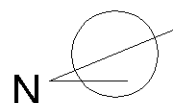
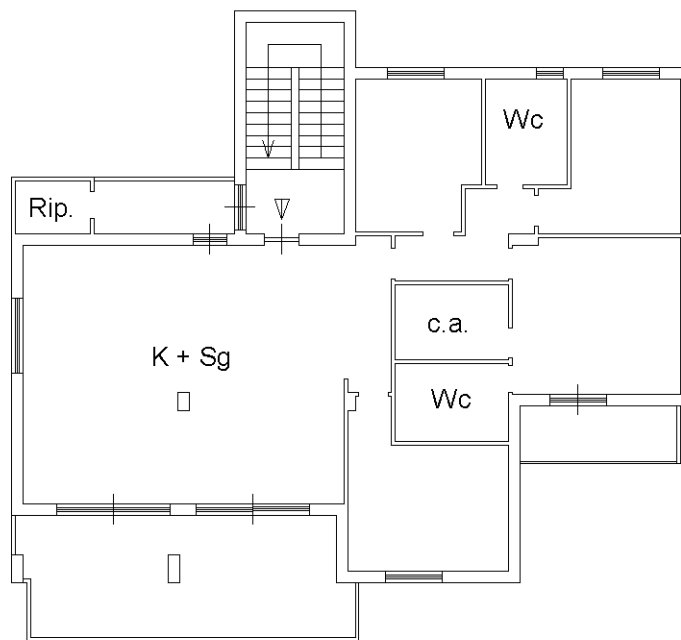

Ultima planimetria in atti