



**S T U D I O   D I   I N G E G N E R I A**

**INGEGNERE ANTONIO ARCI**

ORDINE DEGLI INGEGNERI DI COSENZA N.3814

P.I. 02901200788-P.E.C.: [antonio.arci.e386a@ingpec.eu](mailto:antonio.arci.e386a@ingpec.eu) - Cell.334/3498947 - Via Sempione n.26-87067-Rossano (CS)

---

---



•  
•  
•  
•  
•  
•  
•  
•  
•  
•  
•  
•  
•  
•



---



4  
COMUNE DI CORIGLIANO CAL.

Provincia di Cosenza



N. 144

data 04 DIC. 1995

CONCESSIONE IN SANATORIA  
(Legge 47/85 e successive modificazioni)

IL SINDACO

VISTA la domanda di condono edilizio presentata il 30/03/1987  
Prot. 83 P2/5 da [REDACTED]  
con residenza in CORIGLIANO CAL.  
Via [REDACTED] n. [REDACTED]  
codice fiscale [REDACTED]  
in qualità di PROPRIETARIO  
per l'abuso sito in Corigliano Cal. Via C/da TORRE BRUCINA  
N. [REDACTED] Piano TERRA  
Foglio 73 Particella 80 Sub [REDACTED]

VISTA la documentazione prodotta, l'ulteriore documentazione successivamente presentata, nonché i correlativi elaborati tecnici;

ATTESO che l'opera è suscettibile di sanatoria perchè C'è un  
PERMIO COSTRUTTO STATO AEREA DEL ING. CARLO SANDO  
E DEPOSITATO AL G.C. CIGLIANO PER. 20926 DEL 06/06/85

CONSIDERATO che il richiedente ha già versato le rate dell'obbligazione pari a lire €. 133.000

ESAMINATA la pratica dai tecnici incaricati e visto il parere degli stessi in conformità alla Legge 47/85 e successive modificazioni;

VISTO il versamento di €. [REDACTED] reversale n. [REDACTED]  
del [REDACTED] o polizza fidejussoria per l'importo di  
€. [REDACTED] dovuto per le opere di urbanizzazione  
primarie;

VISTO il versamento di E. \_\_\_\_\_ reversale n. \_\_\_\_\_ del \_\_\_\_\_ relativo all'importo dovuto per le opere di urbanizzazione secondarie;

VISTO il versamento di E. \_\_\_\_\_ reversale n. \_\_\_\_\_ del \_\_\_\_\_ relativo all'importo dovuto per costo di costruzione;

VISTO il versamento di E. 628000 reversale n. 5045 del 26/10/1995 relativo all'importo dovuto per diritti di segreteria;

CONCEDE

il rilascio della concessione in sanatoria dell'opera \_\_\_\_\_

CADANNONE  
destinata ad uso AGRICOLA

Corigliano Calabro li 04 DIC. 1995

IL DIRETTORE DELL'UFFICIO TECNICO  
Il Direttore dell'Ufficio Tecnico  
(dr. Ing. Francesco Luzzi)

IL SINDACO

ATTESTAZIONE

Si dà atto che in data 04 DIC. 1995 l. \_\_\_\_\_ Sig. \_\_\_\_\_

ha prodotto copia delle ricevute di versamento delle somme a con-  
quaglio dell'oblazione dovuta e ha provveduto al pagamento del  
contributo di concessione dovuto. Si dispone pertanto il rilas-  
cio del provvedimento di sanatoria consegnandone copia al Sig. \_\_\_\_\_  
salvo diritti terzi

CORIGLIANO CALABRO li 04 DIC. 1995

IL SINDACO

IL SEGRETARIO COMUNALE  
IL SEGRETARIO GENERALE  
(Dott. Salvatore Bellucci)



LEGGE 28/02/1985 NR. 47

DOCUMENTAZIONE INTEGRATIVA ALLA DOMANDA DI  
CONDONO EDILIZIO DEL 30/03/1987 PROT.8392/5  
PRATICA NR. 5381 PRESENTATA DAL SIG. [REDACTED]  
[REDACTED]

CONCESSIONE EDILIZIA IN  
SANATORIA L. 47-85  
N. 144 del 14 DIC. 1995  
IL DIRETTORE UFF. TECNICO  
*Ing. Francesco Dazzi*



STRALCIO PLANIMETRICO  
DEL P.R.G.

Scala = 1 : 2000

INGEGNERI  
065  
C. G. Bruno  
IL TECNICO  
Dot. Ing. Carlo Bruno  
*[Signature]*

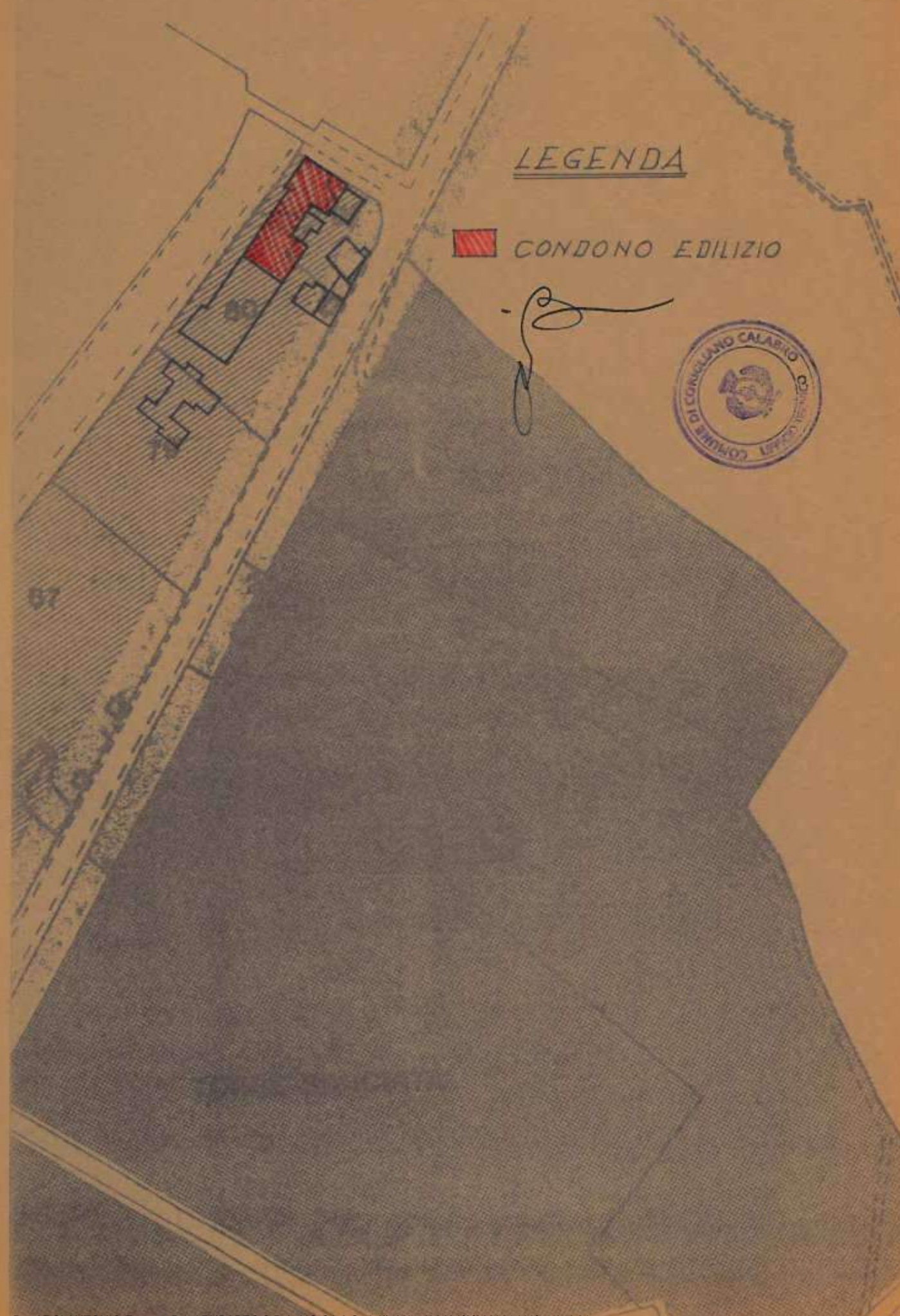

LEGENDA

 CONDONO EDILIZIO

*[Handwritten signature]*



57



LEGGE 28/02/1985 NR. 47

DOCUMENTAZIONE INTEGRATIVA ALLA DUMANDA DI  
CONDONO EDILIZIO DEL 30/03/1987 PROT. 839  
PRATICA NR. 53 - PRESENTATA DAL SIG.

CONCESSIONE EDILIZIA IN  
SANATORIA L. N. 85  
N. 144 del 04 DIC. 1995  
IL DIRETTORE UFF. TECNICO  
Ing. Francesco Arca



PROGETTO ESECUTIVO  
CON PLANIMETRIE

SCALA = 1 : 100



PIANTA

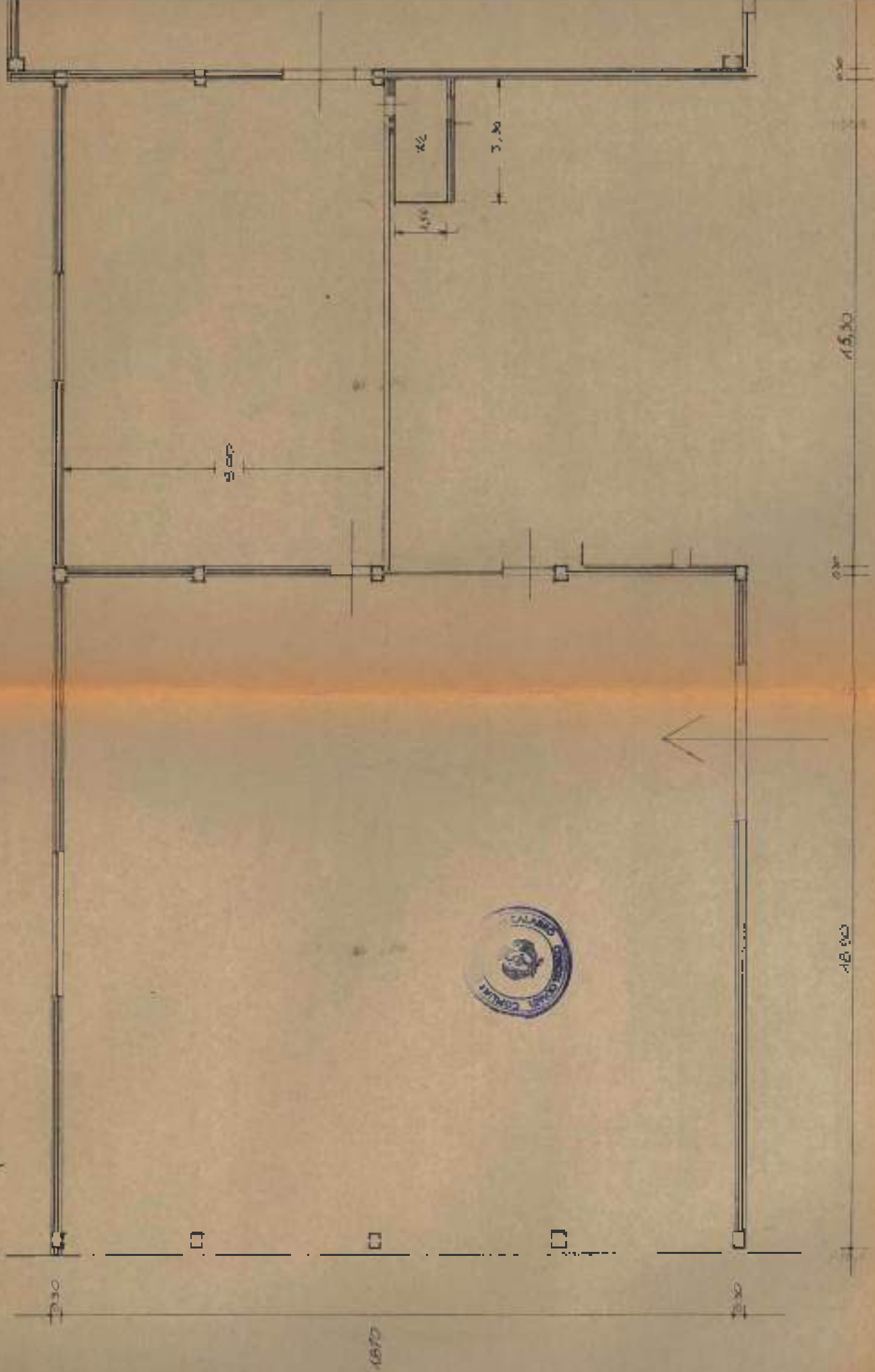

Pianta

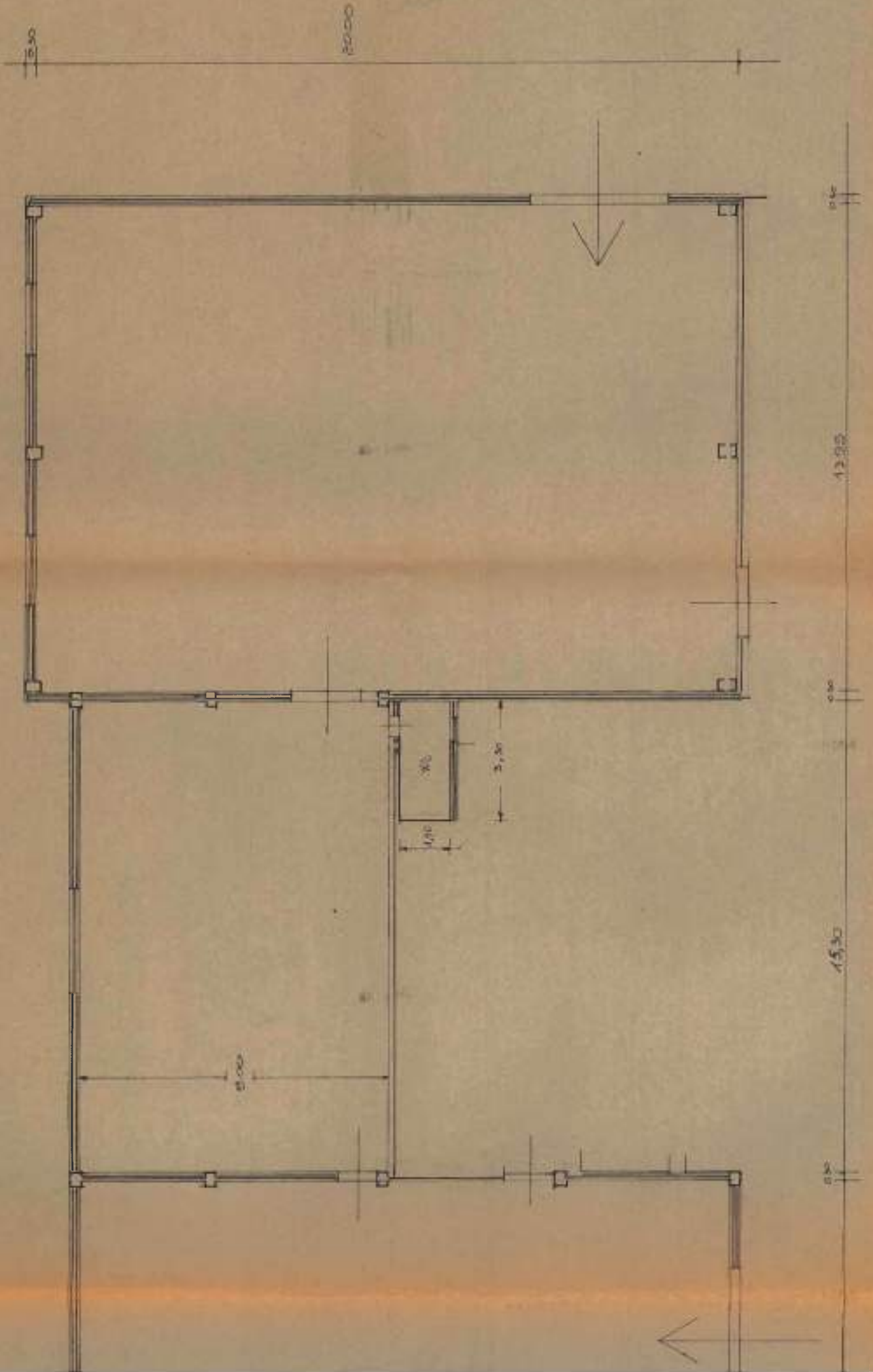



*[Handwritten signature]*

PROSPETTO EST



640



PROSPETTO EST.





TORRENTE  
LECCALANNO



516550  
PROPRIETARIO

106  
51  
51

PLANIMETRIA  
1:500

NORD



LEGENDA

OGGETTO DI CONDOMIO



COMUNE DI CORIGLIANO CALABRO

FOGLIO CATASTO TERREMI N°73

SCALA 1:2000

COMUNE DI CORIGLIANO CAL.

Provincia di Cosenza



N. 143

data 04 DIC. 1995

CONCESSIONE IN SANATORIA  
(Legge 47/85 e successive modificazioni)

IL SINDACO

VISTA la domanda di condono edilizio presentata il 30/03/1997  
Prot. 83P2/4 da [REDACTED]  
con residenza in CORIGLIANO CAL.  
Via C/DA TORRE BRUCIATA n. [REDACTED]  
codice fiscale [REDACTED]  
in qualità di PROPRIETARIO  
per l'abuso sito in Corigliano Cal. Via o C/da TORRE BRUCIATA  
N. [REDACTED] Piano TERRA  
Foglio 73 Particella 80 Sub [REDACTED]

VISTA la documentazione prodotta, l'ulteriore documentazione successivamente presentata nonché i correlativi elaborati tecnici;

ATTESO che l'opera è suscettibile di sanatoria perchè [REDACTED]

CONSIDERATO che il richiedente ha già versato le rate dell'oblazione pari a lire L. 50.000

ESAMINATA la pratica dai tecnici incaricati e visto il parere degli stessi in conformità alla Legge 47/85 e successive modificazioni;

VISTO il versamento di L. [REDACTED] reversale n. [REDACTED]  
del [REDACTED] o polizza fidejussoria per l'importo di  
L. [REDACTED] dovuto per le opere di urbanizzazione primarie;



VISTO il versamento di E. \_\_\_\_\_ reversale n. \_\_\_\_\_  
del \_\_\_\_\_ relativo all'importo dovuto per le opere di  
urbanizzazione secondarie;

VISTO il versamento di E. \_\_\_\_\_ reversale n. \_\_\_\_\_  
del \_\_\_\_\_ relativo all'importo dovuto per costo di  
costruzione;

VISTO il versamento di E. 177.000 reversale n. 5043  
del 26/10/1995 relativo all'importo dovuto per diritti di  
segreteria;

CONCEDE

il rilascio della concessione in sanatoria dell'opera \_\_\_\_\_

AC. SIG. \_\_\_\_\_

DI UN FABBRICATO A PIANO TERRA  
destinata ad uso AGRICOLA

Corigliano Calabro li \_\_\_\_\_

IL DIRETTORE DELL'UFFICIO TECNICO

Il Direttore dell'Ufficio Tecnico  
(dr. Ing. Francesco Luzzi)

IL SINDACO

Gi. Pelli

ATTESTAZIONE

Si dà atto che in data \_\_\_\_\_

l. \_\_\_\_\_ Sig. \_\_\_\_\_

ha prodotto copia delle ricevute di versamento delle somme a con-  
oscenza dell'oblazione dovuta e ha provveduto al pagamento del  
contributo di concessione dovuto. Si dispone pertanto il rilas-  
cio del provvedimento di sanatoria consegnandone copia al Sig.  
\_\_\_\_\_ salvo diritti terzi

CORTIGLIANO CALABRO li \_\_\_\_\_

IL SINDACO

Gi. Pelli

IL SEGRETARIO COMUNALE

IL SEGRETARIO GENERALE  
(Dott. Salvatore Bellucci)



CONCESSIONE EDILIZIA IN  
SANATORIA L. 47 - 85  
N. 143 del 04 DIC. 1985  
IL DIRETTORE UFF. TECNICO  
*Ing. Francesco Luzzi*



DOCUMENTAZIONE INTEGRATIVA ALLA DOMANDA DI  
CONDONO EDILIZIO DEL 30/03/1987 PROT. 8392/4  
PRESENTATA DAL SIG. [REDACTED]

STRALCIO PLANIMETRICO

DEL P.R.G.

Scala = 1 : 2000

IL TECNICO  
25 (Dott. Ing. Carlo Bruno)  
Carlo Bruno  
Coscigone  
USENZA  
*[Signature]*

LEGENDA

 CONDONO EDILIZIO



67

LEGGE 28/02/1985 NR. 47

CONCESSIONE EDILIZIA IN  
SANATORIA L. 47 - 85  
143 del 04/DIC. 1995  
L. SOTTOSCRITTORE OFF. TECNICO  
Ing. Francesco Carrà

DOCUMENTAZIONE INTEGRATIVA ALLA DOMANDA DI  
CONDONO EDILIZIO DEL 30/03/1987 PROT. 839  
PRATICA NR. 53 - PRESENTATA DAL SIG.  
[REDACTED]

PROGETTO ESECUTIVO  
CON PLANIMETRIE

SCALA = 1 : 100



INGEGNERE TECNICO  
Dott. Ing. Carlo Bruno  
[Signature]



C.

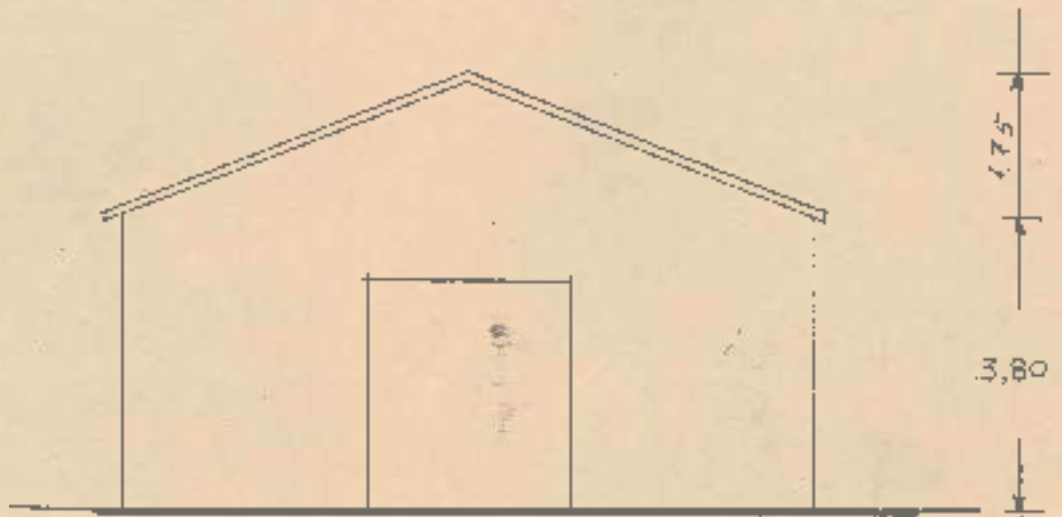

PROSPETTO

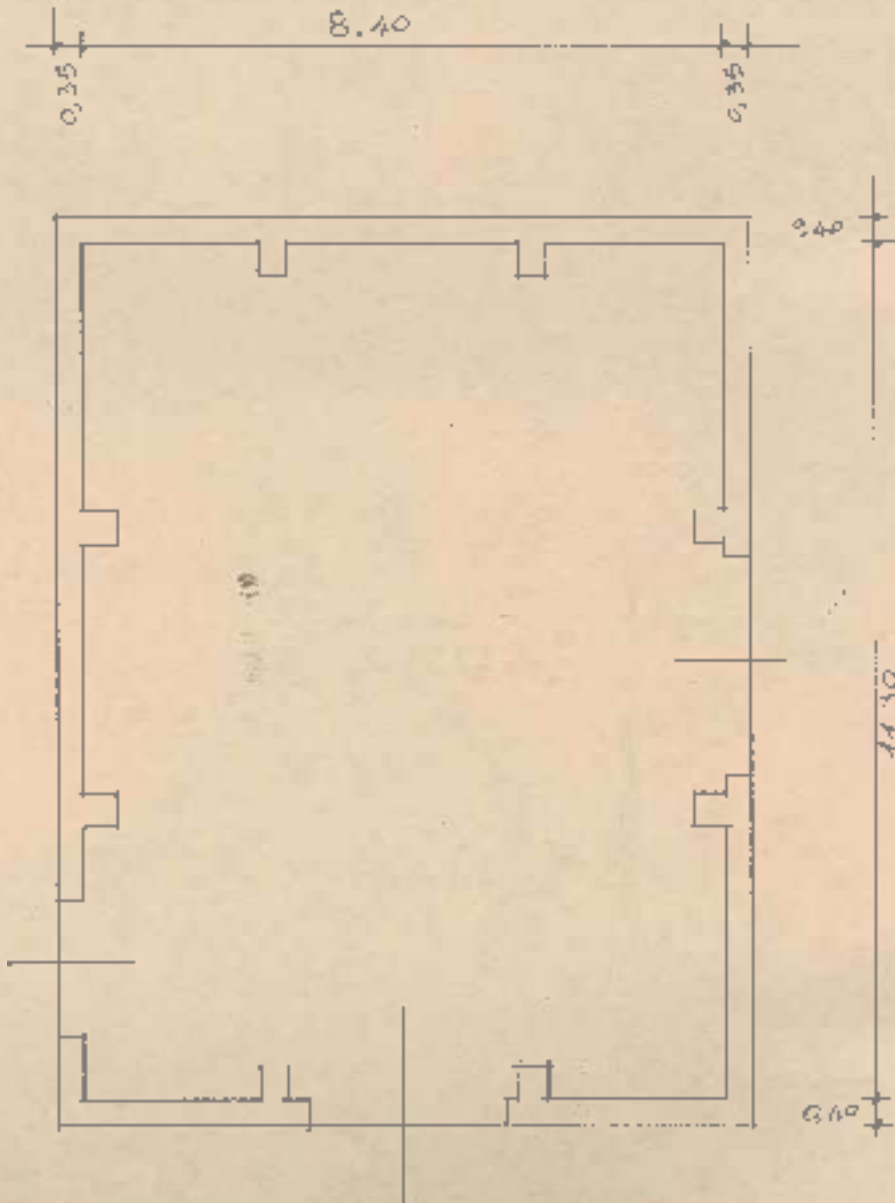

PIANTA

FORMATE LCC444BDO

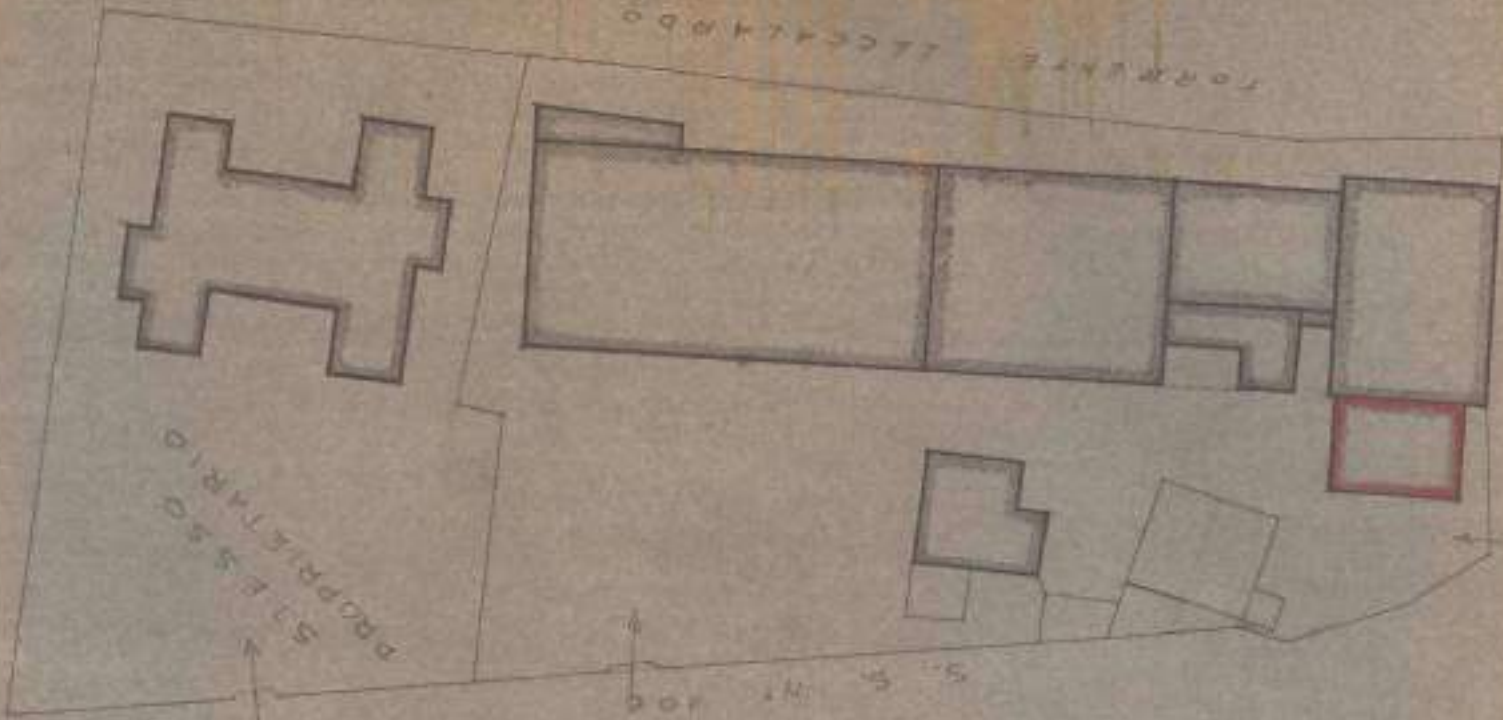

**PLANIMETRIA**  
1:500

NORD

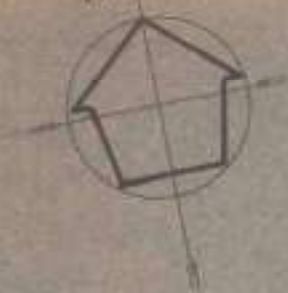

*[Handwritten signature]*

**LEGENDA**

 OGGETTO DI CONDOMIO

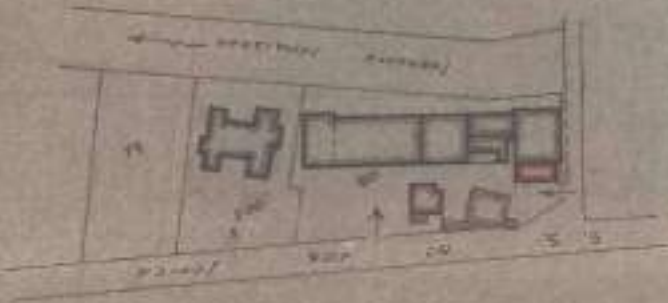

**COMUNE DI CORIGLIANO CALABRO**  
FOGLIO CATASTO TERRENI N°13  
SCALA = 1:2000



COMUNE DI CORIGLIANO CAL.  
Provincia di Cosenza

N. 142

data 04 DIC. 1995

CONCESSIONE IN SANATORIA  
(Legge 47/85 e successive modificazioni)

IL SINDACO

VISTA la domanda di condono edilizio presentata il 30/03/1987  
Prot. 8392/13 da [REDACTED]  
con residenza in CORIGLIANO CALABRO  
Via EIDA TORRE BRUCIATA n. [REDACTED]  
codice fiscale [REDACTED]  
in qualità di PROPRIETARIO  
per l'abuso sito in Corigliano Cal. Via o C/da TORRE BRUCIATA  
N. [REDACTED] Piano TERRA E PRIMO  
Foglio 73 Particella 80 Sub [REDACTED]

VISTA la documentazione prodotta, l'ulteriore documentazione successivamente presentata nonché i correlativi elaborati tecnici;

ATTESO che l'opera è suscettibile di sanatoria perché È STATO  
REDATTO CERTIFICATO STATICO A FIRMA DELL'ING. CARLO BRUNO  
E DEPOSITATO AL G. C. DI COSENZA PROT. 9412 DEL 06/06/85.

CONSIDERATO che il richiedente ha già versato le rate dell'obbligazione pari a lire L. 53.000

ESAMINATA la pratica dai tecnici incaricati e visto il parere degli stessi in conformità alla Legge 47/85 e successive modificazioni;

VISTO il versamento di L. [REDACTED] reverse n. [REDACTED]  
del [REDACTED] o polizza fidejussoria per l'importo di  
L. [REDACTED] dovuto per le opere di urbanizzazione  
primarie;





VISTO il versamento di €. \_\_\_\_\_ reversale n. \_\_\_\_\_ del \_\_\_\_\_ relativo all'importo dovuto per le opere di urbanizzazione secondarie;

VISTO il versamento di €. \_\_\_\_\_ reversale n. \_\_\_\_\_ del \_\_\_\_\_ relativo all'importo dovuto per costo di costruzione;

VISTO il versamento di €. 290'000 reversale n. 5044 del 26/10/95 relativo all'importo dovuto per diritti di segreteria;

CONCEDE

il rilascio della concessione in sanatoria dell'opera

AL SIG. \_\_\_\_\_ P.A. CORIGLIANO IL \_\_\_\_\_  
 FABBRICATO A PIANO TERRA E PRIMO  
 destinata ad uso AGRICOLA

Corigliano Calabro li \_\_\_\_\_

IL DIRETTORE DELL'UFFICIO TECNICO

**Il Direttore dell'Ufficio Tecnico**  
 (dr. Ing. Francesco Luzzi)

IL SINDACO

*[Handwritten signature]*

ATTESTAZIONE

Si dà atto che in data \_\_\_\_\_ 1 \_\_\_\_\_ Sig. \_\_\_\_\_  
 \_\_\_\_\_ P.A. CORIGLIANO IL \_\_\_\_\_

ha prodotto copia delle ricevute di versamento delle somme a con-  
 quaglio dell'oblazione dovuta e ha provveduto al pagamento del  
 contributo di concessione dovuto. Si dispone pertanto il rilas-  
 cio del provvedimento di sanatoria consegnandone copie al Sig.  
 \_\_\_\_\_ *[Handwritten signature]* salvo diritti terzi

CORIGLIANO CALABRO li \_\_\_\_\_

IL SINDACO  
*[Handwritten signature]*

IL SEGRETARIO COMUNALE  
**IL SEGRETARIO GENERALE**  
 (Dott. Salvatore Bellucci)



LEGGE 28/02/1985 NR. 47

CONCESSIONE EDILIZIA IN  
SANATORIA L. 47 - 85  
N. 142 del 04 DIC. 1993  
IL DIRETTORE UFF. TECNICO  
*Ing. Francesco Lodi*



DOCUMENTAZIONE INTEGRATIVA ALLA DOMANDA DI  
CONDONO EDILIZIO DEL 30/03/1987 PROT.8392/3  
PRATICA NR. 5381 - PRESENTATA DAL SIG. [REDACTED]  
[REDACTED]

STRALCIO PLANIMETRICO

BEE P.R.G.

Scala = 1 : 2000





LEGENDA



CONDONO EDILIZIO

*[Handwritten signature]*

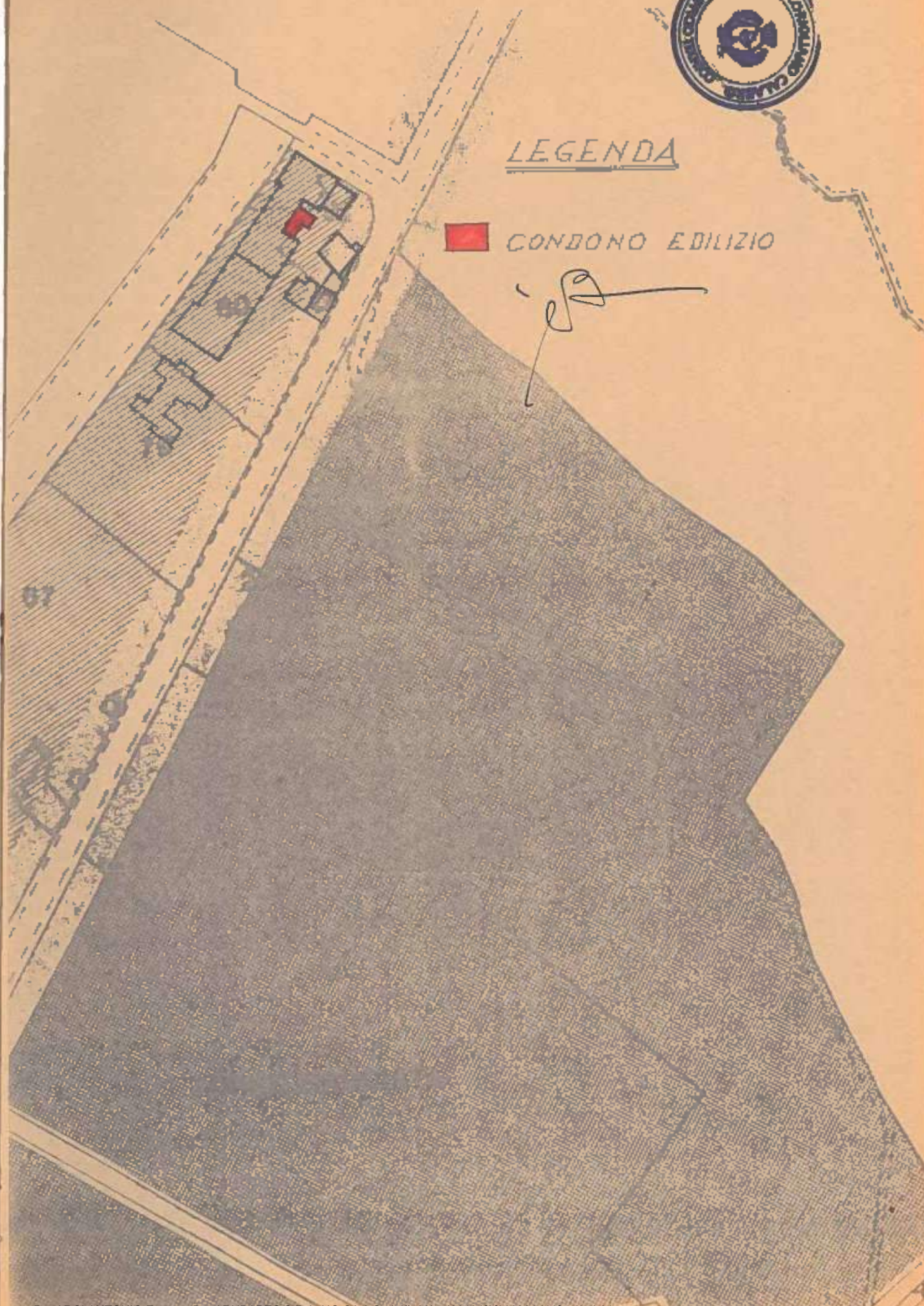

LEGGE 28/02/1985 NR. 47

CONCESSIONE EDILIZIA IN  
SANATORIA L. 47 - 85  
N. 142 del 04 DIC. 1993  
IL DIRETTORE UFF. TECNICO  
Ing. Francesco Lucchi



DOCUMENTAZIONE INTEGRATIVA ALLA DUMANDA DI  
CONDONO EDILIZIO DEL 30/03/1987 PROT. 8392/3  
PRATICA NR. 5384 - PRESENTATA DAL SIG.



PROGETTO ESECUTIVO  
CON PLANIMETRIE

SCALA = 1 : 100

UFFICIO TECNICO  
S. Dott. Ing. Carlo Bruno  
Carlo Bruno  
Cosenza  
Cosenza



LEGENDA



OGGETTO DI CONDOMIO



PLANIMETRIA

1:500

NORD

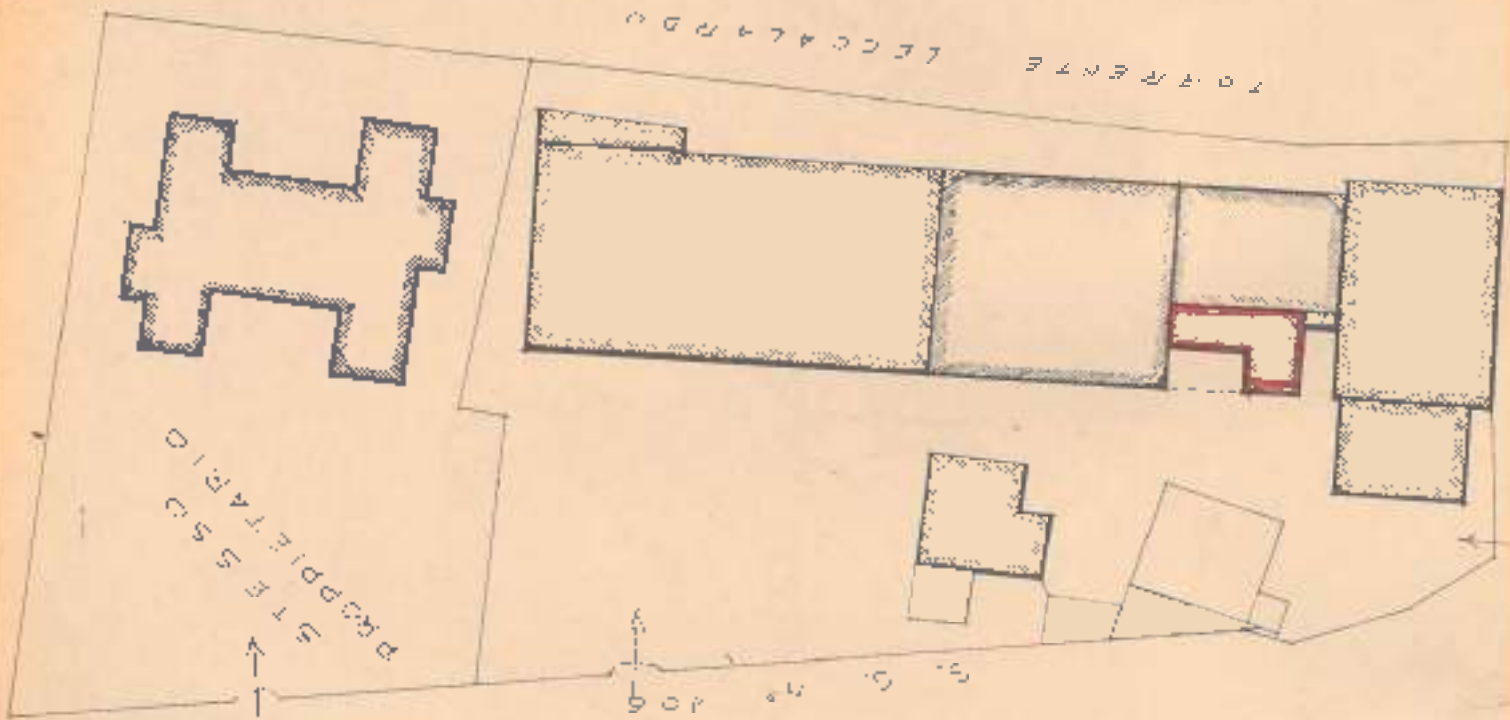

COMUNE DI CORIGLIANO CALABRO

FOGLIO CATASTO TERREMI N°73

SCALA = 1:2000



PROGETTO

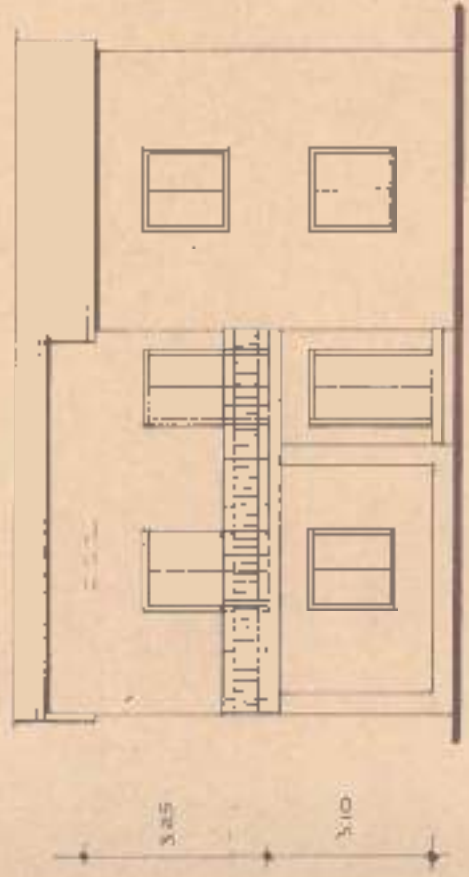

3.25 3.10

PIANO TERRA

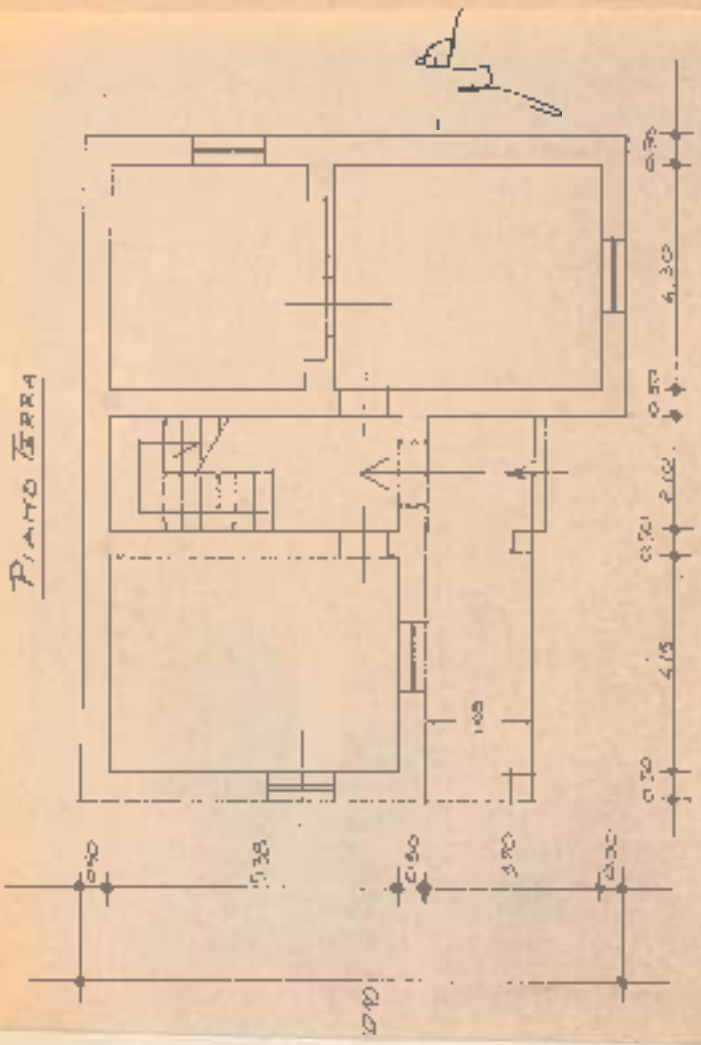

PRIMO PIANO

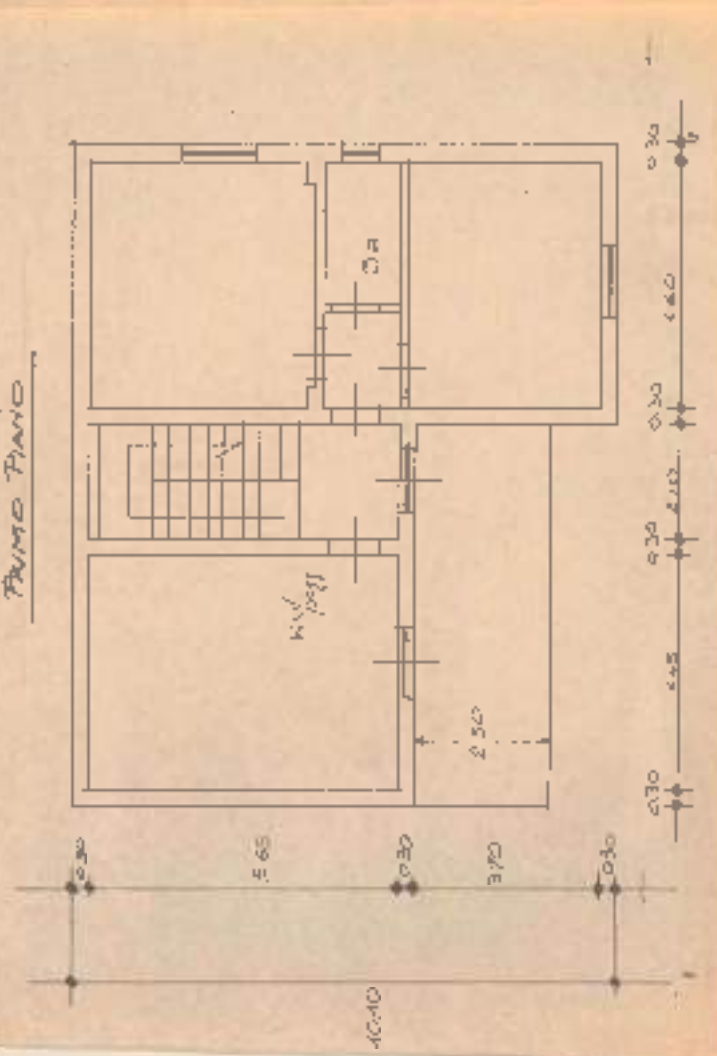

2



COMUNE DI CORIGLIANO CAL.

Provincia di Cosenza

N. 141

data 04 DIC. 1995

CONCESSIONE IN SANATORIA  
(Legge 47/85 e successive modificazioni)

IL SINDACO

VISTA la domanda di condono edilizio presentata il 30/03/1987  
Prot. 832/12 da [REDACTED]  
con residenza in CORIGLIANO CAL.  
Via C/DA TORRE BRUCIATA n.             
codice fiscale [REDACTED]  
in qualità di PROPRIETARIO  
per l'abuso sito in Corigliano Cal. Via o C/da TORRE BRUCIATA  
N.            Piano TERRA E PRIMO  
Foglio 73 Particella 80 Sub           

VISTA la documentazione prodotta, l'ulteriore documentazione successivamente presentata nonché i correlativi elaborati tecnici;

ATTESO che l'opera è suscettibile di sanatoria perché È STATO REDATTO CERTIFICATO DI DONDITA' STATICA A FIRMA DELL'ING. CARLO BRUNO DEPOSITATO AL G.C. COSENZA PROT. 20413 DEL 04/05/85

CONSIDERATO che il richiedente ha già versato le rate dell'oblazione pari a lire £. 55.000

ESAMINATA la pratica dai tecnici incaricati e visto il parere degli stessi in conformità alla Legge 47/85 e successive modificazioni;

VISTO il versamento di £. / reversale n.            del            o polizza fidejussoria per l'importo di £. / dovuto per le opere di urbanizzazione primarie;





VISTO il versamento di E. \_\_\_\_\_ reversale n. \_\_\_\_\_ del \_\_\_\_\_ relativo all'importo dovuto per le opere di urbanizzazione secondarie;

VISTO il versamento di E. \_\_\_\_\_ reversale n. \_\_\_\_\_ del \_\_\_\_\_ relativo all'importo dovuto per costo di costruzione;

VISTO il versamento di E. 248.000 reversale n. 504P del 24/10/1995 relativo all'importo dovuto per diritti di segreteria;

CONCEDE

il rilascio della concessione in sanatoria dell'opera  
A SIG. \_\_\_\_\_

FABBRICATO A PIANO TERRA E PRIMO  
destinata ad uso AGRICOLA

Corigliano Calabro li 04 DIC. 1995

IL DIRETTORE DELL'UFFICIO TECNICO  
Il Direttore dell'Ufficio Tecnico  
(dr. Ing. Francesco Luzzi)

IL SINDACO

ATTESTAZIONE

Si dà atto che in data 04 DIC. 1995 l. \_\_\_\_\_ Sig. \_\_\_\_\_

ha prodotto copia delle ricevute di versamento delle somme a conseguimento dell'oblazione dovuta e ha provveduto al pagamento del contributo di concessione dovuto. Si dispone pertanto il rilascio del provvedimento di sanatoria consegnandone copia al Sig. \_\_\_\_\_ salvo diritti terzi

CORIGLIANO CALABRO li 04 DIC. 1995

IL SINDACO

IL SEGRETARIO COMUNALE

IL SEGRETARIO GENERALE  
(Dott. Salvatore Bellucci)



LEGGE 28/02/1985 NR. 47

CONCESSIONE EDILIZIA IN  
SANATORIA L. 47 - 85  
N. 141 del 04 DIC. 1993  
IL DIRETTORE UFF. TECNICO  
*Ing. Francesco Luczi*



DOCUMENTAZIONE INTEGRATIVA ALLA DOMANDA DI  
CONDONO EDILIZIO DEL 30/03/1987 PROT. 8392/2  
PRATICA NR. 5381 - PRESENTATA DAL SIG. [REDACTED]  
[REDACTED]

STRALCIO PLANIMETRICO

DEL P.R.G.

Scala = 1 : 2000





LEGENDA



CONDONO EDILIZIO

*g*

LEGGE 28/02/1985 NR. 47

CONCESSIONE EDILIZIA IN  
SANATORIA L. 47 - 85  
N. 141 del 04 DIC. 1995  
IL DIRETTORE UFF. TECNICO  
*Ing. Francesco Lotti*



DOCUMENTAZIONE INTEGRATIVA ALLA DUMANDA DI  
CONDONO EDILIZIO DEL 30/03/1987 PROT. 8392/2  
PRATICA NR. 5384 - PRESENTATA DAL SIG.  

PROGETTO ESECUTIVO  
CON PLANIMETRIE

SCALA = 1 : 100



IL TECNICO  
Dott. Ing. Carlo Bruno

LEGENDA



OGGETTO DI CONDOMIO



PLANIMETRIA

1:500

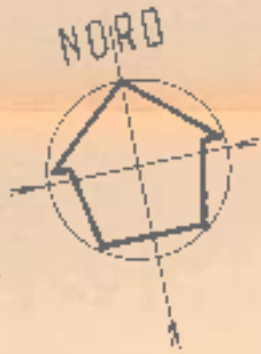

COMUNE DI CORIGLIANO CALABRO

FOGLIO CATASTO TERRENI N° 73

SCALA = 1:2000

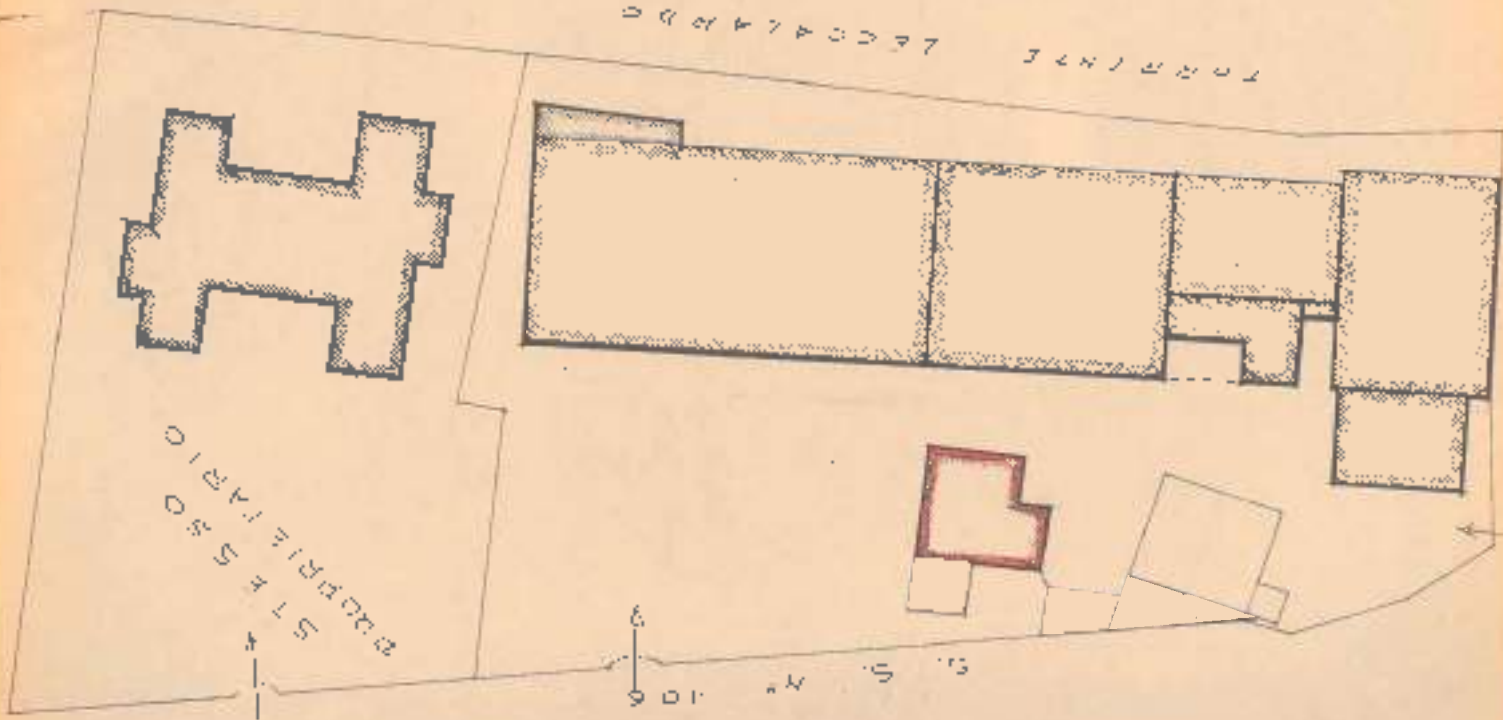





*RESERVOIR*

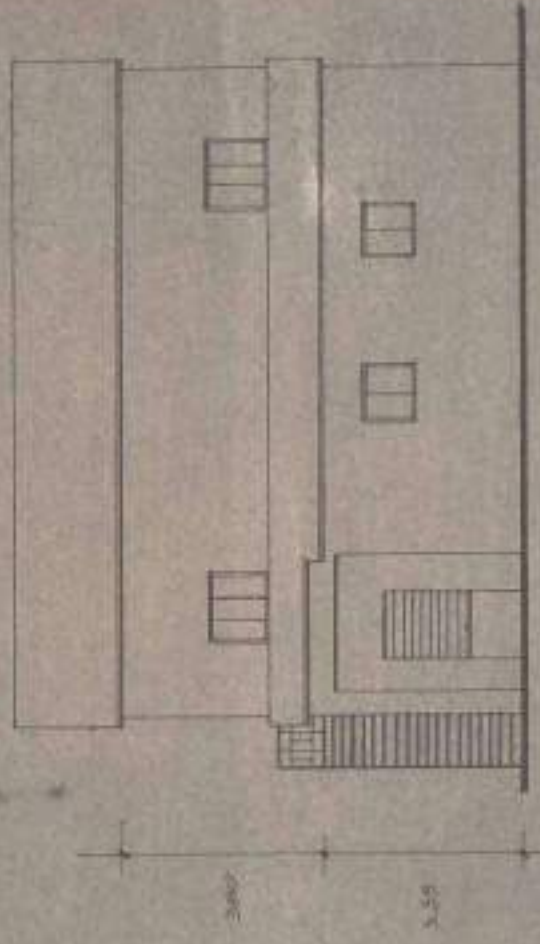

*[Handwritten signature]*

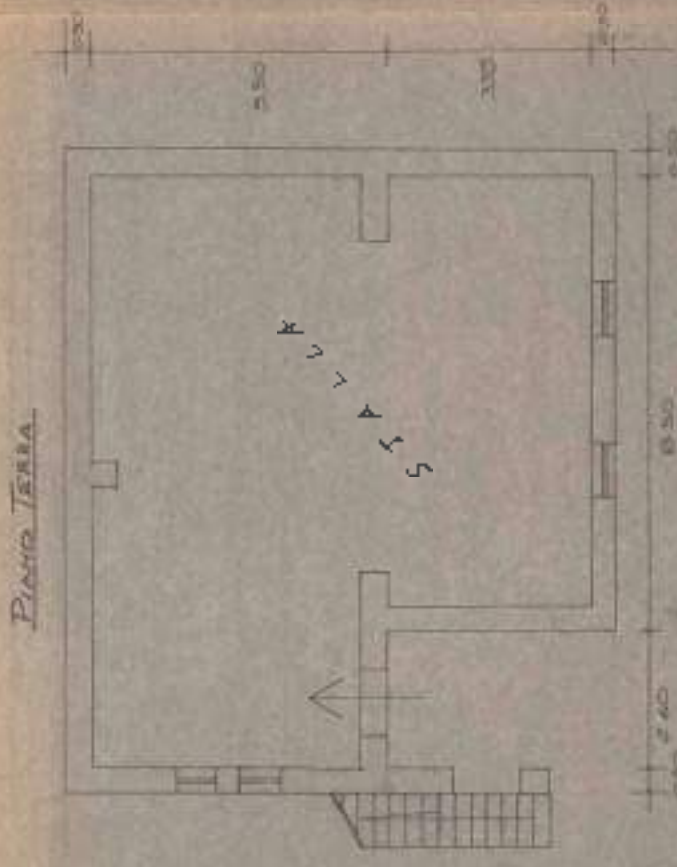

*PUNTO PUNTO*  
11130

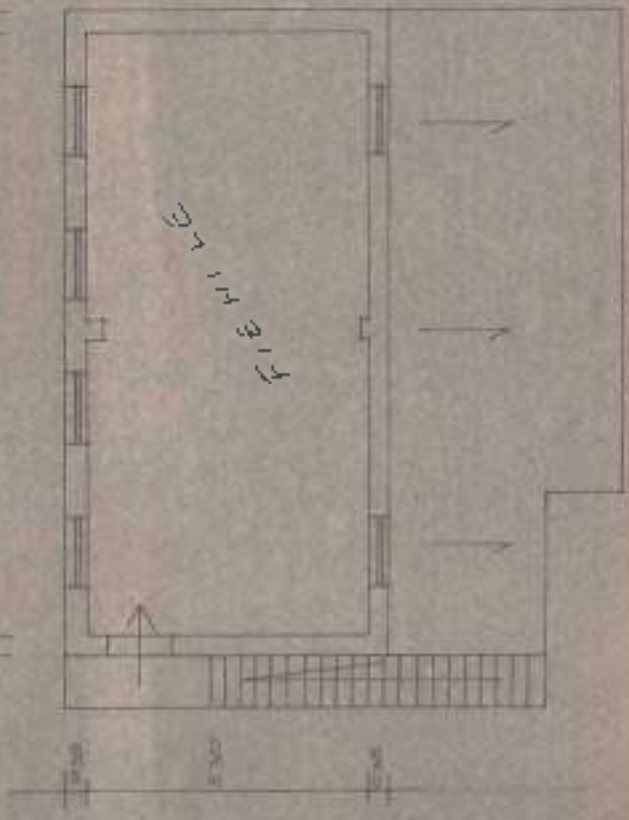

5



COMUNE DI CORIGLIANO CAL.  
Provincia di Cosenza

N. 140

data 04 DIC. 1995

CONCESSIONE IN SANATORIA  
(Legge 47/85 e successive modificazioni)

IL SINDACO

VISTA la domanda di condono edilizio presentata il 30/03/1987  
Prot. 8388M da [redacted]  
con residenza in CORIGLIANO CAL.  
Via VIA TORRE BRUCIATA n. [redacted]  
codice fiscale [redacted]  
in qualità di PROPRIETARIO  
per l'abuso sito in Corigliano Cal. Via o C/da TORRE BRUCIATA  
N. [redacted] Piano TERRA  
Foglio 13 Particella 80/12 Sub [redacted]

VISTA la documentazione prodotta, l'ulteriore documentazione successivamente presentata nonché i correlativi elaborati tecnici;

ATTESO che l'opera è suscettibile di sanatoria perché N.O. GIUNO CIVILE DICOSENZA PROT. 16716 DEL. 08/08/1984 A FIRMA DELL'ING. GIOVANNI ANOLO

CONSIDERATO che il richiedente ha già versato le rate dell'obbligazione pari a lire £. 3.803.000

ESAMINATA la pratica dei tecnici incaricati e visto il parere degli stessi in conformità alla Legge 47/85 e successive modificazioni;

VISTO il versamento di £. [redacted] reversale n. [redacted] del [redacted] o polizza fidejussoria per l'importo di £. [redacted] dovuto per le opere di urbanizzazione primarie;



VISTO il versamento di E. \_\_\_\_\_ reversale n. \_\_\_\_\_  
del \_\_\_\_\_ relativo all'importo dovuto per le opere di  
urbanizzazione secondarie;

VISTO il versamento di E. \_\_\_\_\_ reversale n. \_\_\_\_\_  
del \_\_\_\_\_ relativo all'importo dovuto per costo di  
costruzione;

VISTO il versamento di E. 4.000.000 reversale n. 5042  
del 26/10/95 relativo all'importo dovuto per diritti di  
segreteria;

CONCEDE

il rilascio della concessione in sanatoria dell'opera

AL SIG. \_\_\_\_\_  
DI UN CAPANNONE IN LOCALITÀ TORRE BROCCATA  
destinata ad uso AGRICOLA

Corigliano Calabro li 04 DIC. 1995

IL DIRETTORE DELL'UFFICIO TECNICO

Il Direttore dell'Ufficio Tecnico  
(dr. Ing. Francesco Luzzi)

IL SINDACO

*[Signature]*

ATTESTAZIONE

Si dà atto che in data 04 DIC. 1995 l. \_\_\_\_\_ Sig. DE CARO

GENNARO N. ACORIGLIANO 27/03/49  
ha prodotto copia delle ricevute di versamento delle somme a con-  
guaglio dell'oblazione dovuta e ha provveduto al pagamento del  
contributo di concessione dovuto. Si dispone pertanto il rilas-  
cio del provvedimento di sanatoria consegnandone copia al Sig.  
\_\_\_\_\_ *[Signature]* salvo diritti terzi

CORIGLIANO CALABRO li 04 DIC. 1995

IL SINDACO

*[Signature]*

IL SEGRETARIO COMUNALE

IL SEGRETARIO GENERALE

(Dott. Salvatore Bellucci)

*[Signature]*





DOCUMENTAZIONE INTEGRATIVA ALLA DOMANDA DI CONDOMIO  
EDILIZIO DEL 30/03/1987 PROT. 8388 - PRATICA 5379  
PRESENTATA DAL SIG. [REDACTED]

CONCESSIONE EDILIZIA IN  
SANATORIA L. 47 - 85  
N. 140 del 04 DIC. 1993  
IL DIRETTORE UFF. TECNICO  
Ing. Francesco Tassi

STRALCIO PLANIMETRICO

DEL P. R. G.

Scala = 1 : 2000



IL TECNICO  
(Dott. Ing. Carlo Bruno)



LEGENDA

 CONDONO EDILIZIO

*[Handwritten signature]*

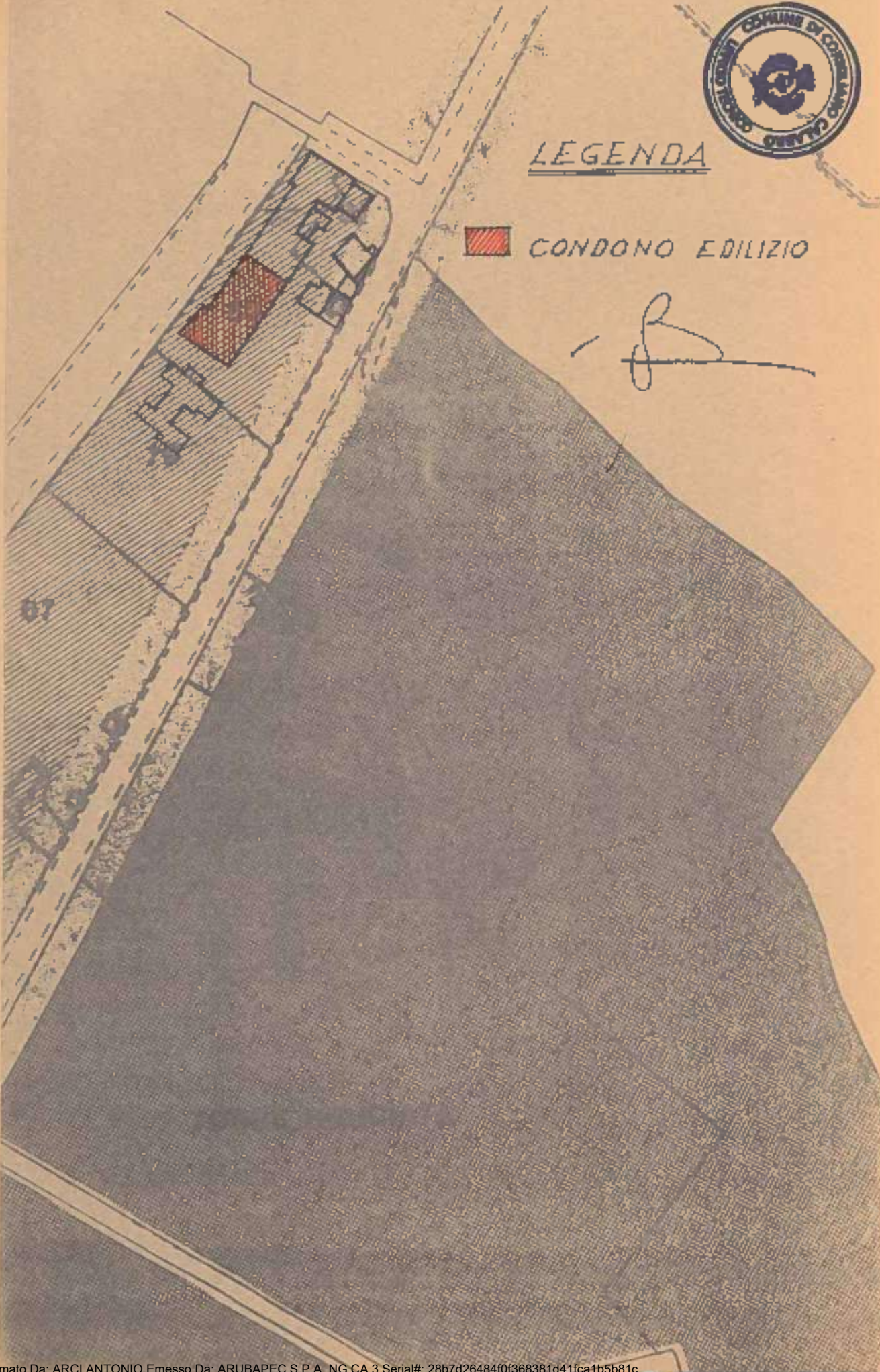

LEGGE 28/02/1985 NR. 47

CONCESSIONE EDILIZIA IN  
SANATORIA L. 47 - 85  
N. 140 del 04 DIC. 1995  
IL DIRETTORE UFF. TECNICO  
Ing. Francesco Casal

DOCUMENTAZIONE INTEGRATIVA ALLA DOMANDA DI  
CONDONO EDILIZIO DEL 30/03/1987 PROT. 839  
PRATICA NR. 53 - PRESENTATA DAL SIG.  
[REDACTED]

PROGETTO ESECUTIVO  
CON PLANIMETRIE

SCALA = 1 : 100



IL TECNICO  
(Dot. Ing. Carlo Bruno)

*[Handwritten signature]*



TO R N T E  
L O C C A L A B D O

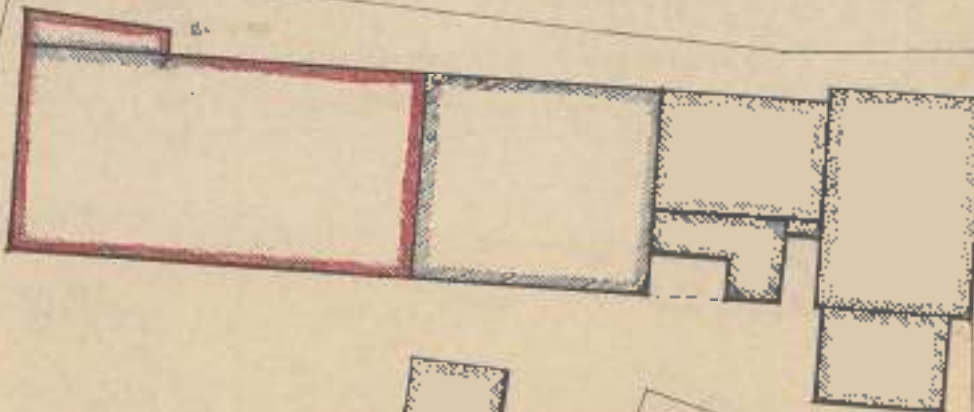

5 T 5 5 0  
P R O P R I E T A R I O

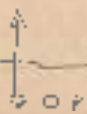

PLANIMETRIA  
1:500

NORD



LEGENDA

OGGETTO DI CONDOMIO



COMUNE DI CORIGLIANO CALABRO  
FOGLIO CATASTO TERRENI N° 73

SCALA = 4:2000

13,60

0,30

0,30

1,25



*PIANTA*

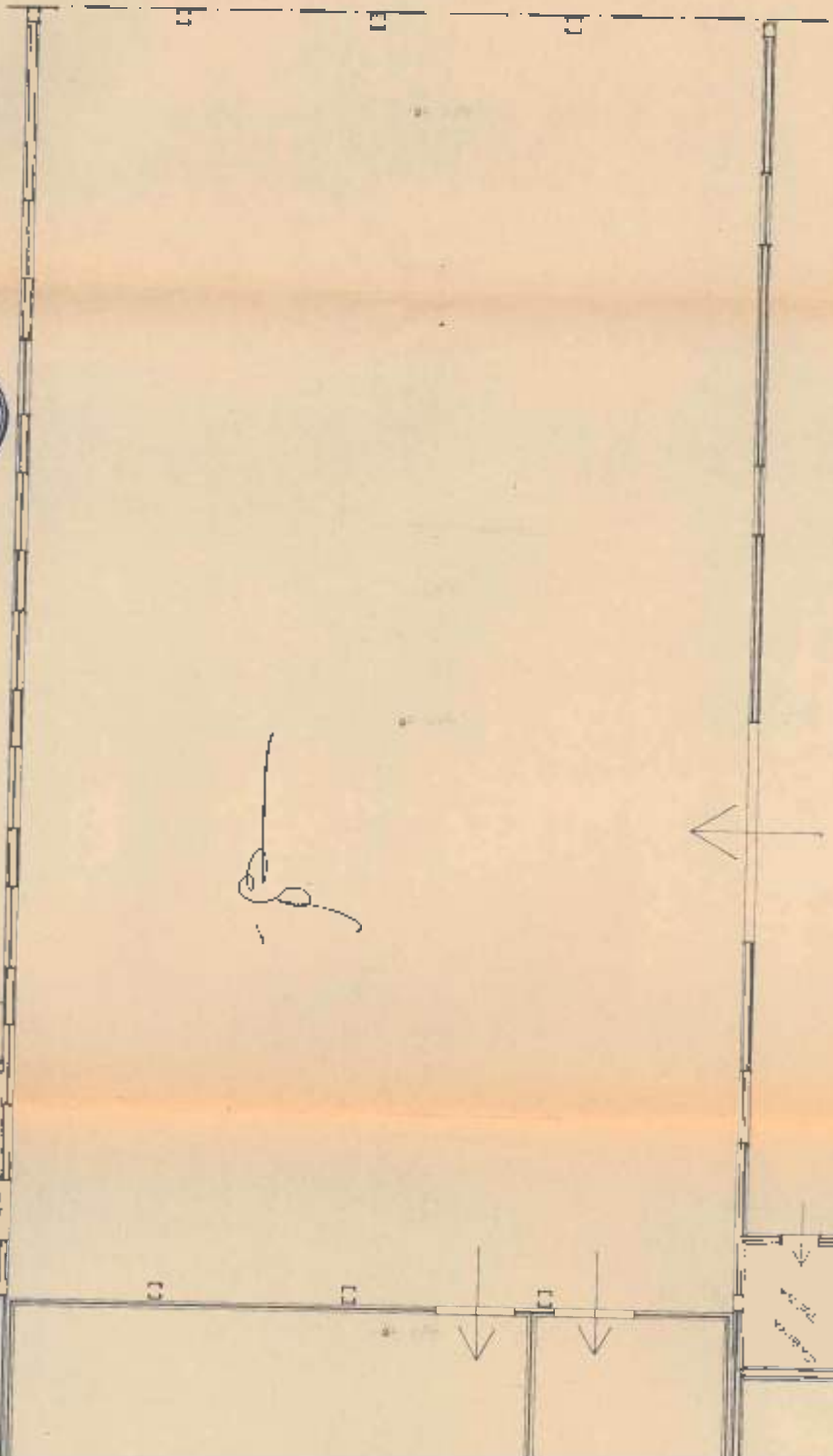

22,20

41,40



PIANTA

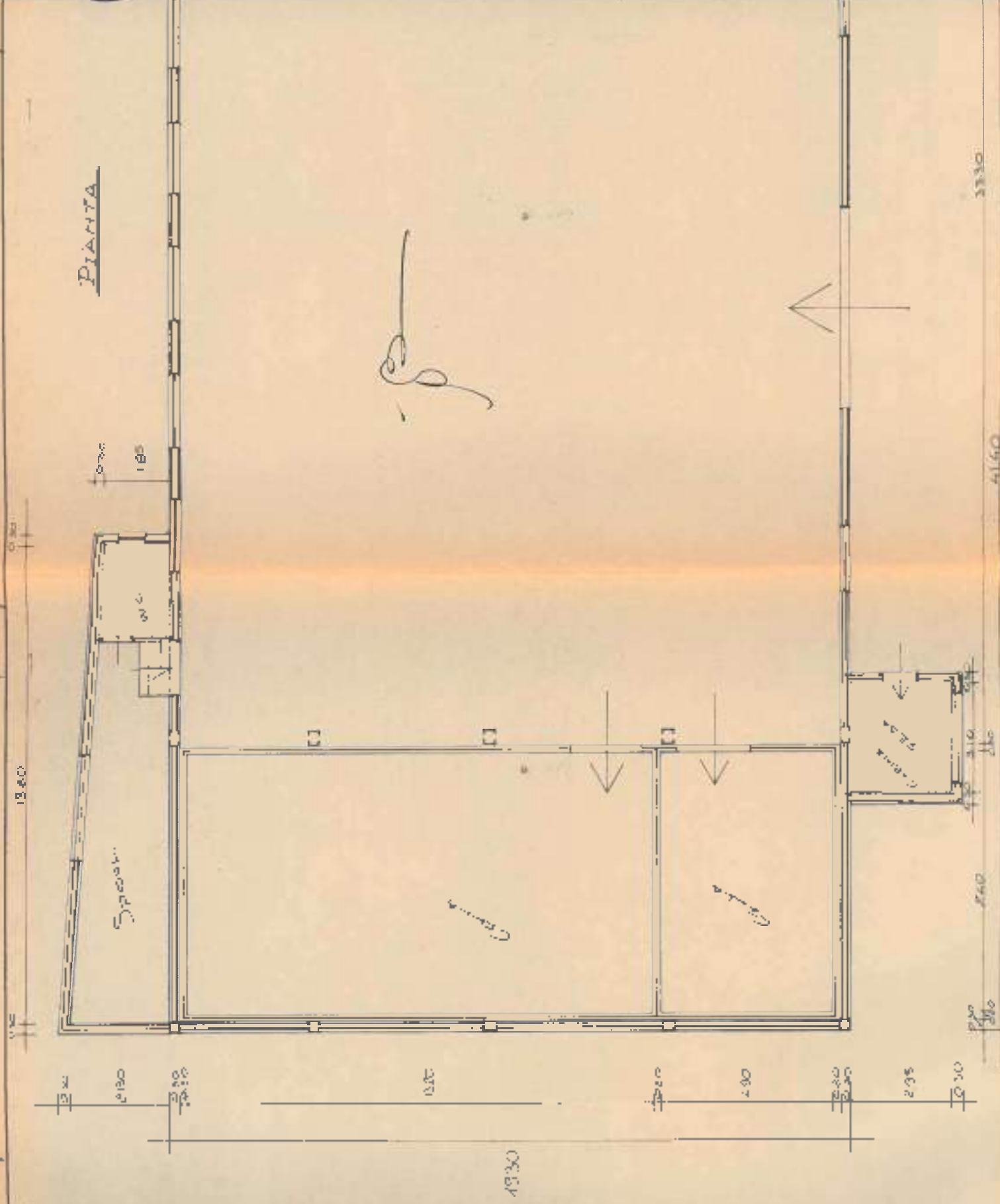

13.30

4.60

18.30

2.95

2.95

10.30

2.95

2.95

2.95

10.30

PROSPETTO

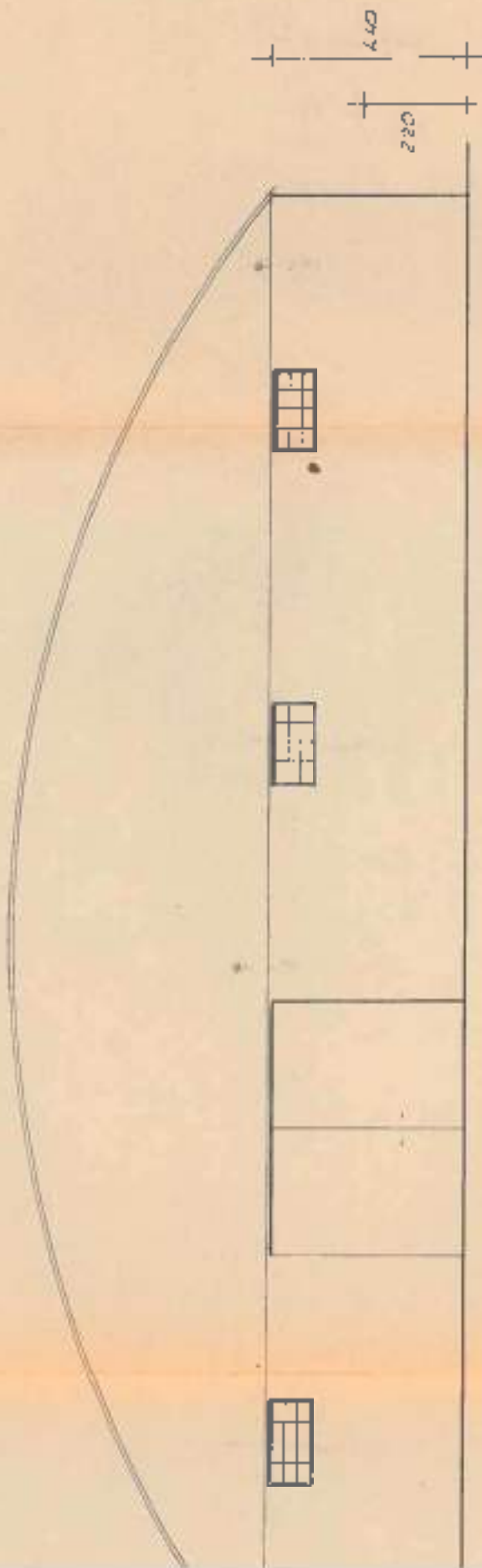



PROSPETTO

*Sp*



LEGG 28/02/1985 NR. 47

DOCUMENTAZIONE INTEGRATIVA ALLA DOMANDA DI  
CONDONO EDILIZIO DEL 30/03/1987 PROT. 8390  
PRATICA NR. 5380 - PRESENTATA DAL SIG.  
[REDACTED]

PROGETTO ESECUTIVO

CON PLANIMETRIE

SCALA = 1 : 100



IL TECNICO  
(Dott. Ing. Carlo Bruno)

CONCESSIONE EDILIZIA IN  
SANATORIA L. 47 - 85  
N. 115 dal 20 OTT. 1995  
IL DIRETTORE UFF. TECNICO  
Ing. Francesco Luzzi

IL SINDACO  
Dott. Giuseppe Geraci



TORRENTE  
LECCALARDO

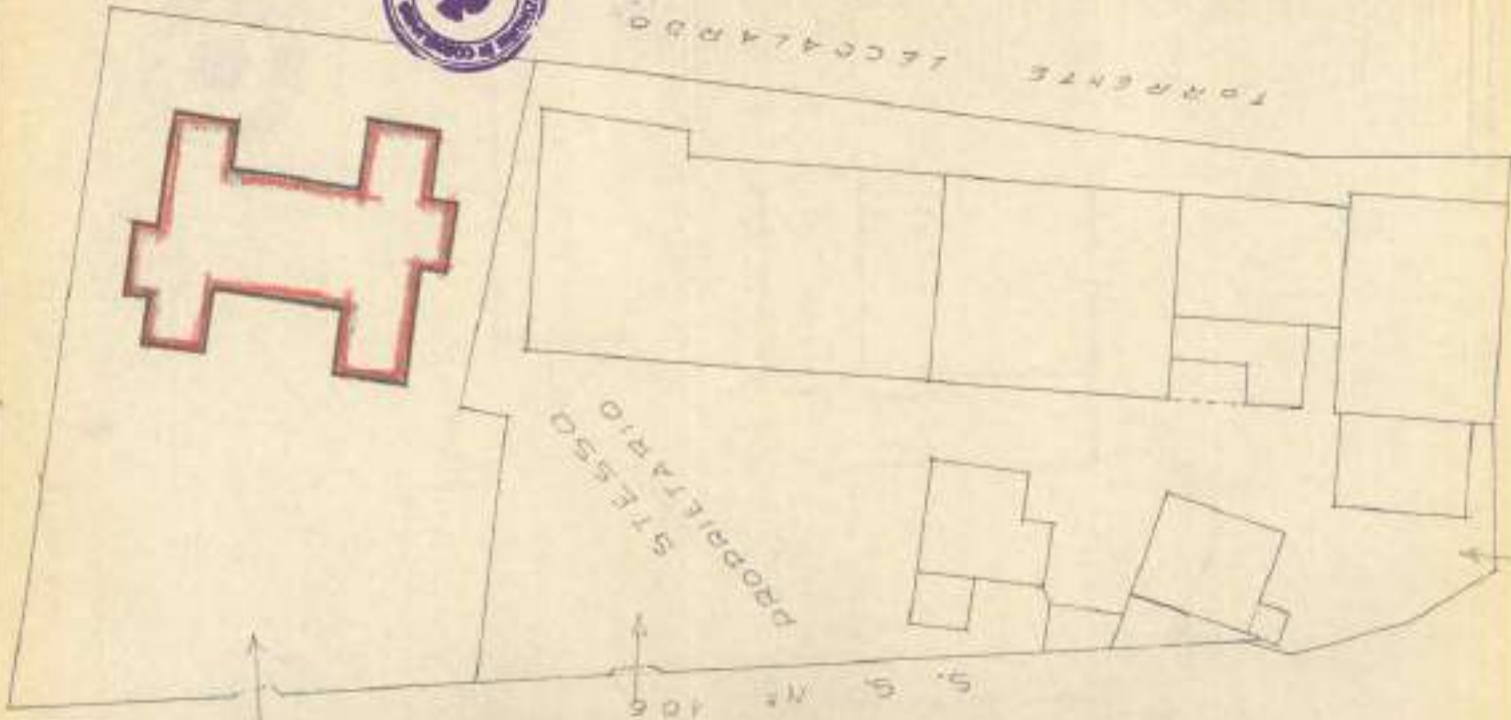

PLANIMETRIA  
1:500

NORD



LEGENDA

OGGETTO DI CONDONO

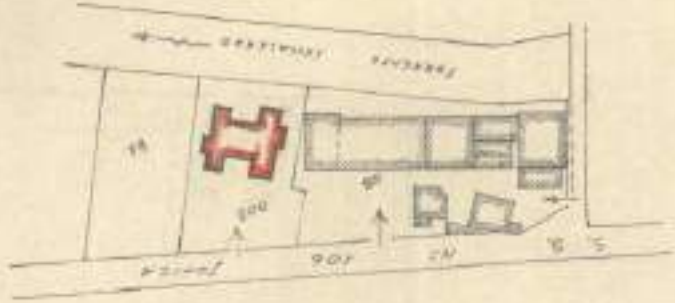

COMUNE DI CORIGLIANO CALABRO  
FOGLIO CATASTO TERRENI N°73  
SCALA 1:2000



**PIANO  
PRIMO**

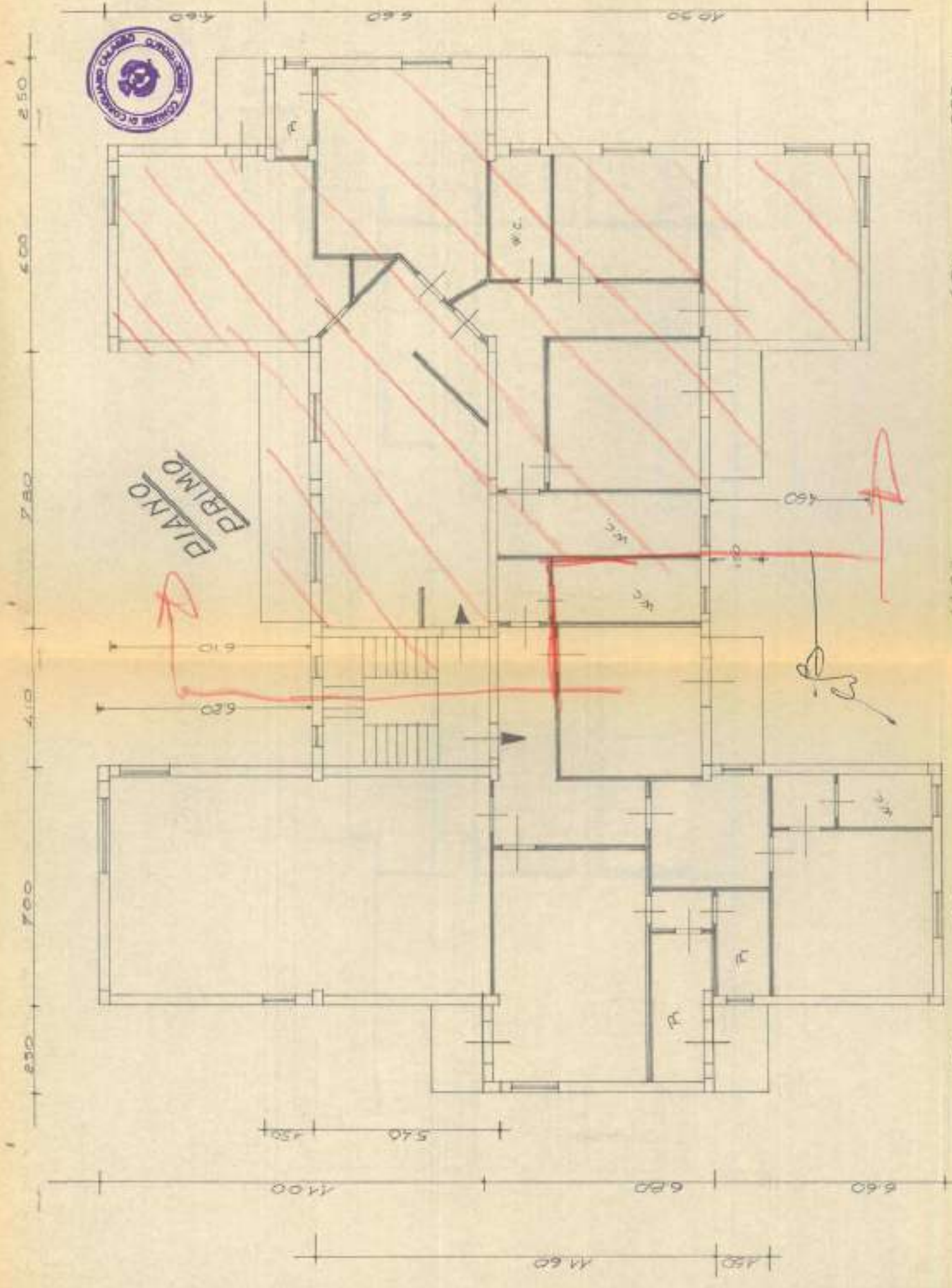



PROSPETTO ANTERIORE

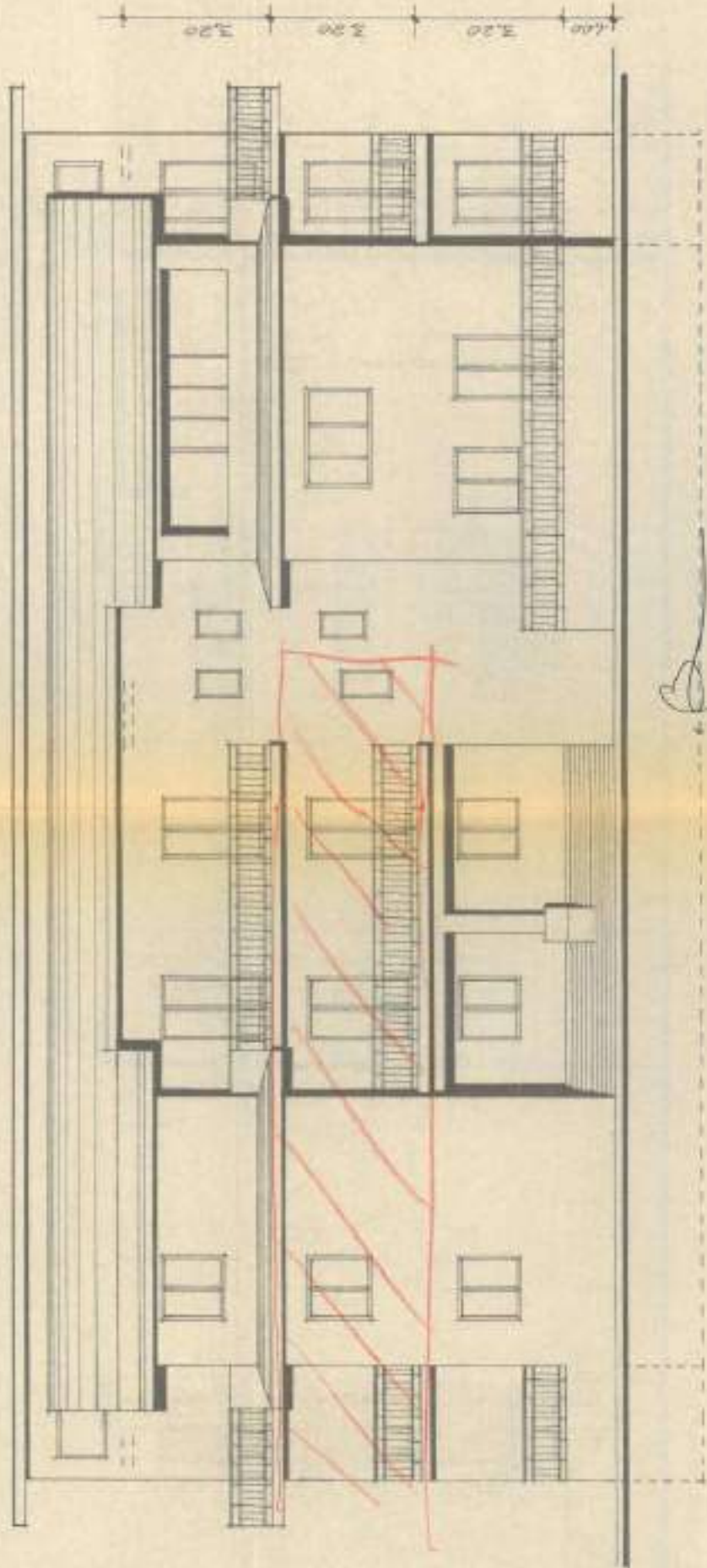



PROSPETTO POSTERIORE

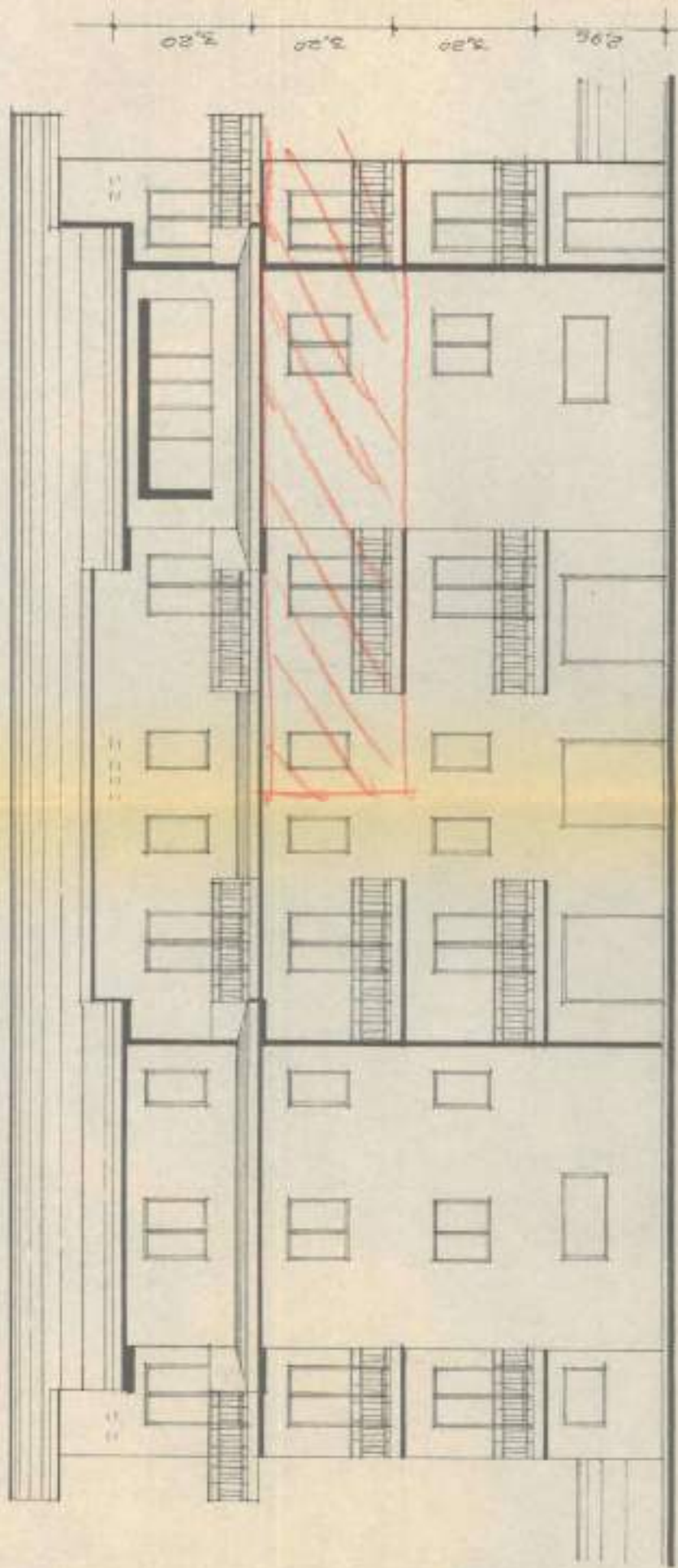





COMUNE DI CORIGLIANO CAL.  
Provincia di Cosenza

N. 115

data 30 OTT. 1995

CONCESSIONE IN SANATORIA  
(Legge 47/85 e successive modificazioni)

IL SINDACO

VISTA la domanda di condono edilizio presentata il 30-3-1982  
Prot. 8390 da [REDACTED]  
con residenza in CORIGLIANO CAL.  
Via TORRE BRUCIATA n. [REDACTED]  
codice fiscale [REDACTED]  
in qualità di RICHIEDENTE  
per l'abuso sito in Corigliano Cal. Via o Cida TORRE BRUCIATA  
N. [REDACTED] Piano PRIMO  
Foglio 43 Particella 200 Sub [REDACTED]

VISTA la documentazione prodotta, l'ulteriore documentazione successivamente presentata nonché i correlativi elaborati tecnici;

ATTESO che l'opera è suscettibile di sanatoria perchè È STATO DEPOSITATO CERTIFICATO DI IDENTITÀ STATICA PROT. 11228 del 23-1-95  
A FIRMA ING CARLO BRUNO

CONSIDERATO che il richiedente ha già versato le rate dell'oblazione pari a lire £. 850.000

ESAMINATA la pratica dai tecnici incaricati e visto il parere degli stessi in conformità alla Legge 47/85 e successive modificazioni;

VISTO il versamento di £. [REDACTED] reversele n. [REDACTED]  
del [REDACTED] o polizza fidejussoria per l'importo di £. [REDACTED]  
dovuto per le opere di urbanizzazione primarie;

VISTO il versamento di L. \_\_\_\_\_ reversale n. \_\_\_\_\_  
del \_\_\_\_\_ relativo all'importo dovuto per le opere di  
urbanizzazione secondarie;

VISTO il versamento di L. \_\_\_\_\_ reversale n. \_\_\_\_\_  
del \_\_\_\_\_ relativo all'importo dovuto per costo di  
costruzione;

VISTO il versamento di L. 154.440 reversale n. 5052  
del 06/10/95 relativo all'importo dovuto per diritti di  
segreteria;

CONCEDE

il rilascio della concessione in sanatoria dell'opera

di Il Sig. \_\_\_\_\_  
Dr. W. B... SA... P... P... P...  
destinata ad uso AGRIKOLA

Corigliano Calabro li 30 OTT. 1995

IL DIRETTORE DELL'UFFICIO TECNICO  
Il Direttore dell'Ufficio Tecnico  
(Dr. Ing. Francesco Luzzi)

IL SINDACO  
IL SINDACO  
Dott. Giuseppe Geraci

ATTESTAZIONE

Si dà atto che in data 30 OTT. 1995 il Sig. \_\_\_\_\_  
\_\_\_\_\_ ha prodotto copia delle ricevute di versamento delle somme a con-  
quaglio dell'oblazione dovuta e ha provveduto al pagamento del  
contributo di concessione dovuto. Si dispone pertanto il rilas-  
cio del provvedimento di sanatoria consegnandone copia al Sig.  
\_\_\_\_\_ Merlino salvo diritti terzi

CORIGLIANO CALABRO li 30 OTT. 1995

IL SINDACO  
IL SINDACO  
Dott. Giuseppe Geraci

IL SEGRETARIO COMUNALE  
IL SEGRETARIO GENERALE  
(Dott. Salvatore Bollicci)



LEGGE 28/02/1985 NR. 47

DOCUMENTAZIONE INTEGRATIVA ALLA DOMANDA DI  
CONDONO EDILIZIO DEL 30/03/1987 PROT. 8394  
PRATICA NR. 5382 - PRESENTATA DAL SIG.  
[REDACTED]



PROGETTO ESECUTIVO  
CON PLANIMETRIE

SCALA = 1 : 100

CONCESSIONE EDILIZIA IN  
SANATORIA L. 47 - 85  
N. 116 del 30 OTT 1995  
IL DIRETTORE UFF. TECNICO  
*Ing. Francesco Luzzi*



IL TECNICO  
*(Dott. Ing. Carlo Bruno)*

*Carlo Bruno*

IL SINDACO  
*Dott. Giuseppe Geraci*

*Giuseppe Geraci*

LEGENDA



OGGETTO DI CONDOMINIO

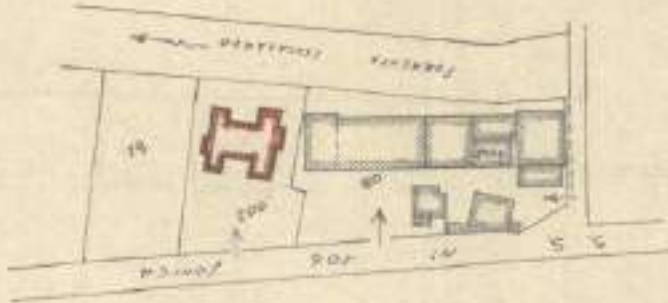

*[Handwritten signature]*

PLANIMETRIA  
1:500

NORD

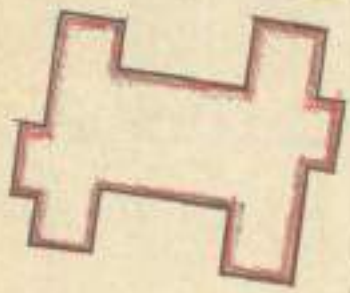

STESSE  
PROPORTAZIONI

FORNITE  
LECCALARDO

COMUNE DI CORIGLIANO CALABRO  
FOGLIO CATASTO TERRENI N°13  
SCALA = 1:2000

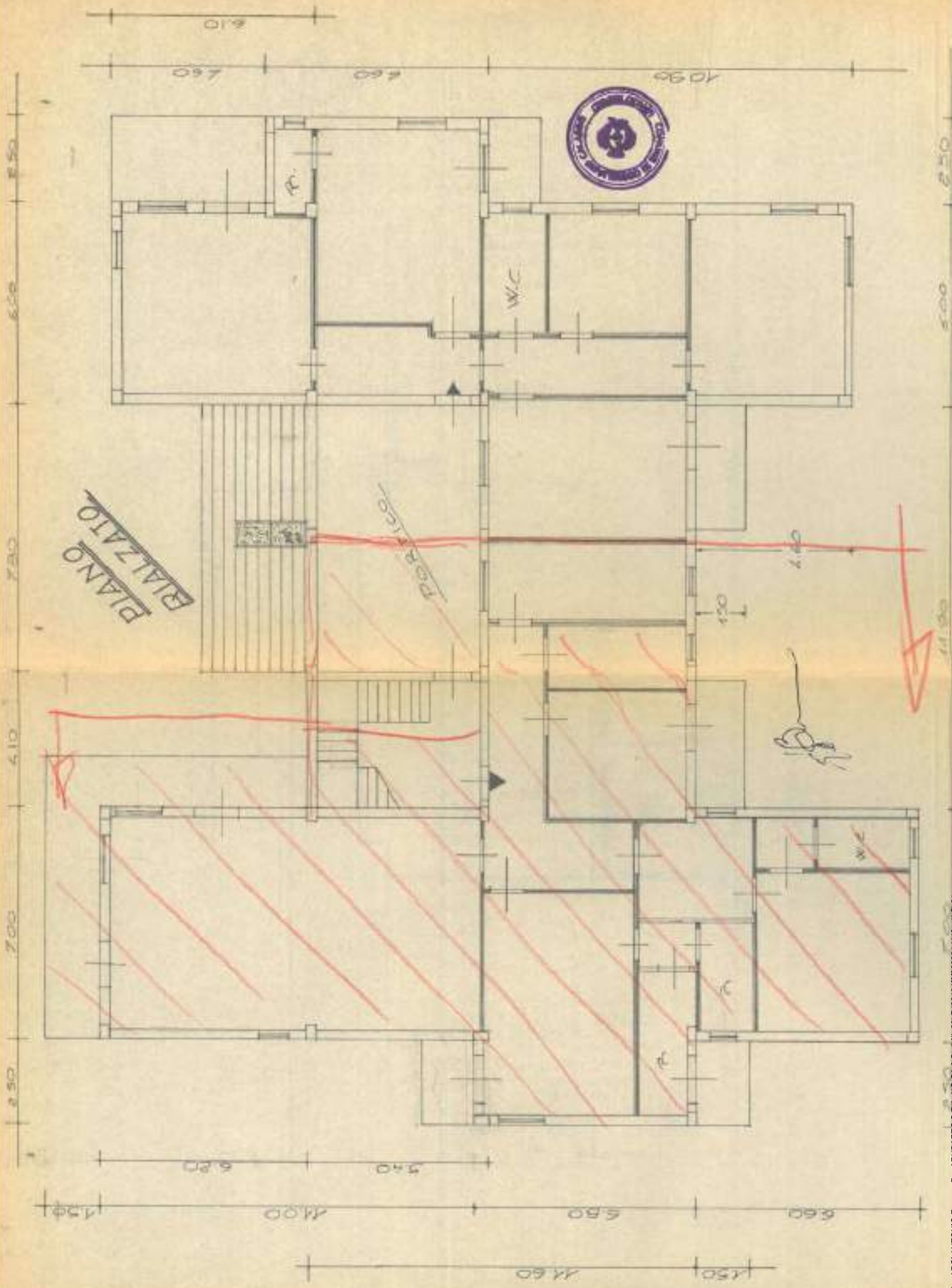



100' 00" 00' 00" 00' 00" 00' 00"

PROSPETTO ANTERIORE

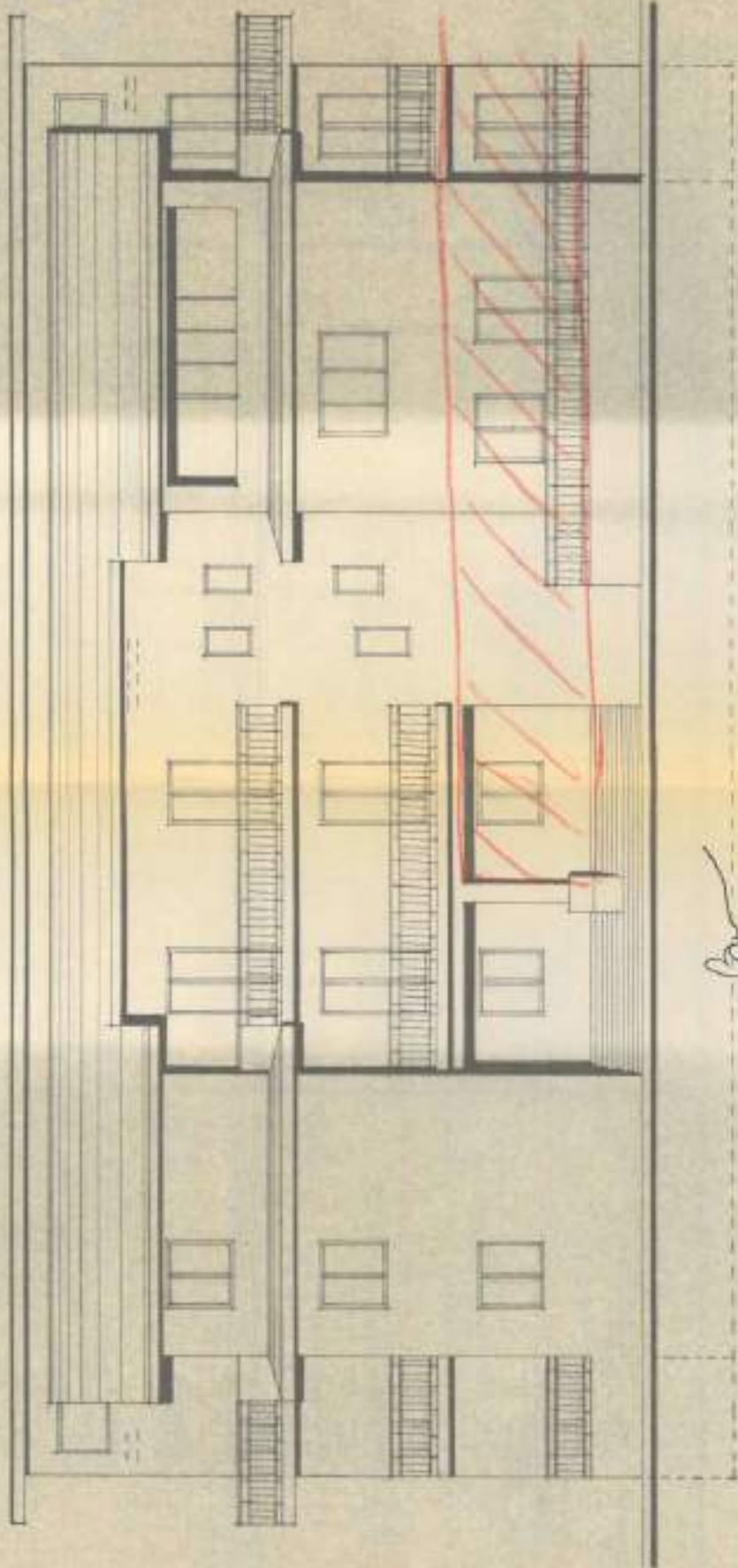

7/2021



2,95  
2,20  
2,20  
2,20

PROSPETTO POSTERIORE

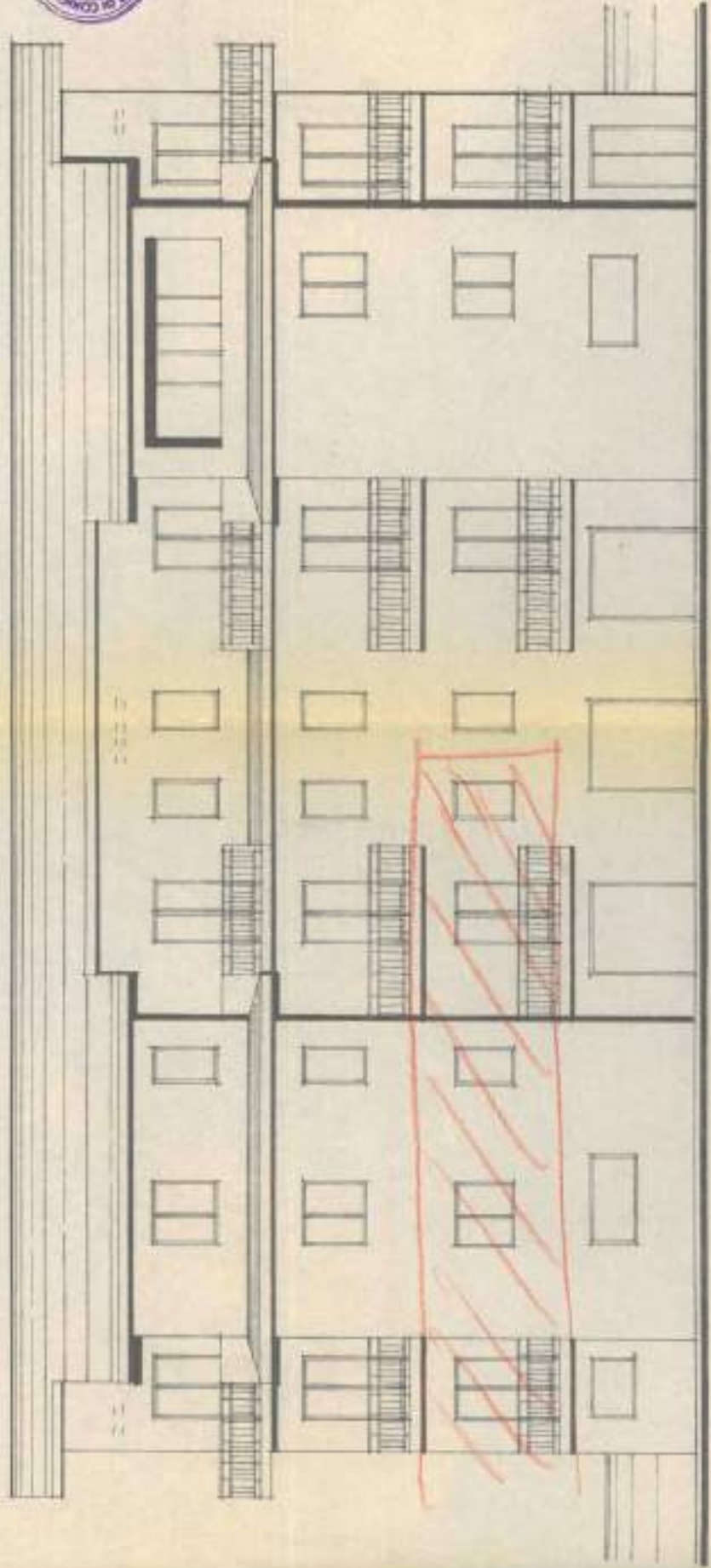

*Handwritten signature or initials.*

COMUNE DI CORIGLIANO CAL.  
Provincia di Cosenza



N. 116

data 30 OTT. 1995

CONCESSIONE IN SANATORIA  
(Legge 47/85 e successive modificazioni)

IL SINDACO

VISTA la domanda di condono edilizio presentata il 30-3-1987  
Prot. 8391 da [REDACTED]  
con residenza in CORIGLIANO CALABRO  
Via C/da TORRE BENEDETTA n. [REDACTED]  
codice fiscale [REDACTED]  
in qualità di RICHIEDENTE  
per l'abuso sito in Corigliano Cal. Via o C/da TORRE BENEDETTA  
N. [REDACTED] Piano RIALZATO  
Foglio 43 Particella 200 Sub. [REDACTED]

VISTA la documentazione prodotta, l'ulteriore documentazione successivamente presentata nonché i correlativi elaborati tecnici;

ATTESO che l'opera è suscettibile di sanatoria perché CERTIFICATO DI IDENTITÀ STATICA DEPOSITATO AL ROLLO CIVILE DI CASERTA PROT. 11274 DEL 23-1-1985 A FIRMA ING. CARLO BRUNO

CONSIDERATO che il richiedente ha già versato le rate dell'obbligazione pari a lire £. 1.131.000

ESAMINATA la pratica dai tecnici incaricati e visto il parere degli stessi in conformità alla Legge 47/85 e successive modificazioni;

VISTO il versamento di £. [REDACTED] reversale n. [REDACTED] del [REDACTED] a polizza fidejussoria per l'importo di £. [REDACTED] dovuto per le opere di urbanizzazione primarie;





VISTO il versamento di L. \_\_\_\_\_ reversale n. \_\_\_\_\_  
del \_\_\_\_\_ relativo all'importo dovuto per le opere di  
urbanizzazione secondarie;

VISTO il versamento di L. \_\_\_\_\_ reversale n. \_\_\_\_\_  
del \_\_\_\_\_ relativo all'importo dovuto per costo di  
costruzione;

VISTO il versamento di L. 213.836 reversale n. 5045  
del 25/10/1995 relativo all'importo dovuto per diritti di  
segreteria;

CONCEDE

il rilascio della concessione in sanatoria dell'opera \_\_\_\_\_

di \_\_\_\_\_  
ca. 10 mq. presso via Pispicatore  
destinata ad uso abitativo.

Corigliano Calabro li 30 OTT. 1995

IL DIRETTORE DELL'UFFICIO TECNICO  
Il Direttore dell'Ufficio Tecnico  
(dr. Ing. Francesco Luzzi)

IL SINDACO  
IL SINDACO  
Dott. Giuseppe Geraci

ATTESTAZIONE

Si dà atto che in data 30 OTT. 1995 Sig. \_\_\_\_\_  
\_\_\_\_\_ ha prodotto copia delle ricevute di versamento delle somme a con-  
guaglio dell'oblazione dovuta e ha provveduto al pagamento del  
contributo di concessione dovuto. Si dispone pertanto il rilas-  
cio del provvedimento di sanatoria consegnandone copia al Sig.  
\_\_\_\_\_ Ulivito salvo diritti terzi

CORIGLIANO CALABRO li 30 OTT. 1995

IL SINDACO  
IL SINDACO  
Dott. Giuseppe Geraci

IL SEGRETARIO COMUNALE  
IL SEGRETARIO GENERALE  
(Dott. Salvatore Bellucci)



LEGGE 28/02/1985 NR. 47

DOCUMENTAZIONE INTEGRATIVA ALLA DOMANDA DI  
CONDONO EDILIZIO DEL 30/03/1987 PROT. 8393  
PRATICA NR. 5374 - PRESENTATA DAL SIG.  
[REDACTED]

PROGETTO ESECUTIVO  
CON PLANIMETRIE

SCALA = 1 : 100

CONCESSIONE EDILIZIA IN  
SANATORIA L. 47 - 85  
N. 117 del 30 OTT 1995  
IL DIRETTORE UFF. TECNICO  
*Ing. Francesco Luzzi*



IL TECNICO  
*Dott. Ing. Carlo Brunel*  
*[Signature]*

IL SINDACO  
*Dott. Giuseppe Geraci*  
*[Signature]*

LEGENDA

 OGGETTO DI CONDOMIO

*Handwritten signature*

PLANIMETRIA  
1:500

NORD

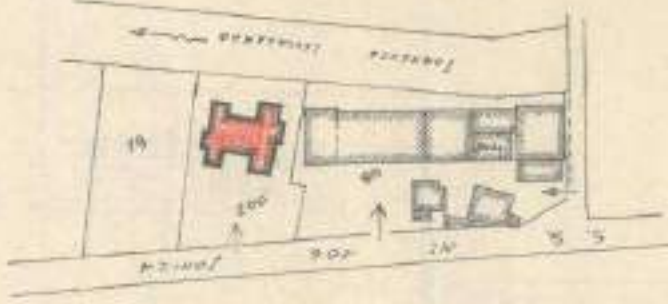

COMUNE DI CORIGLIANO CALABRO  
FOGLIO CATASTO TERRENI N°73  
SCALA = 1:2000

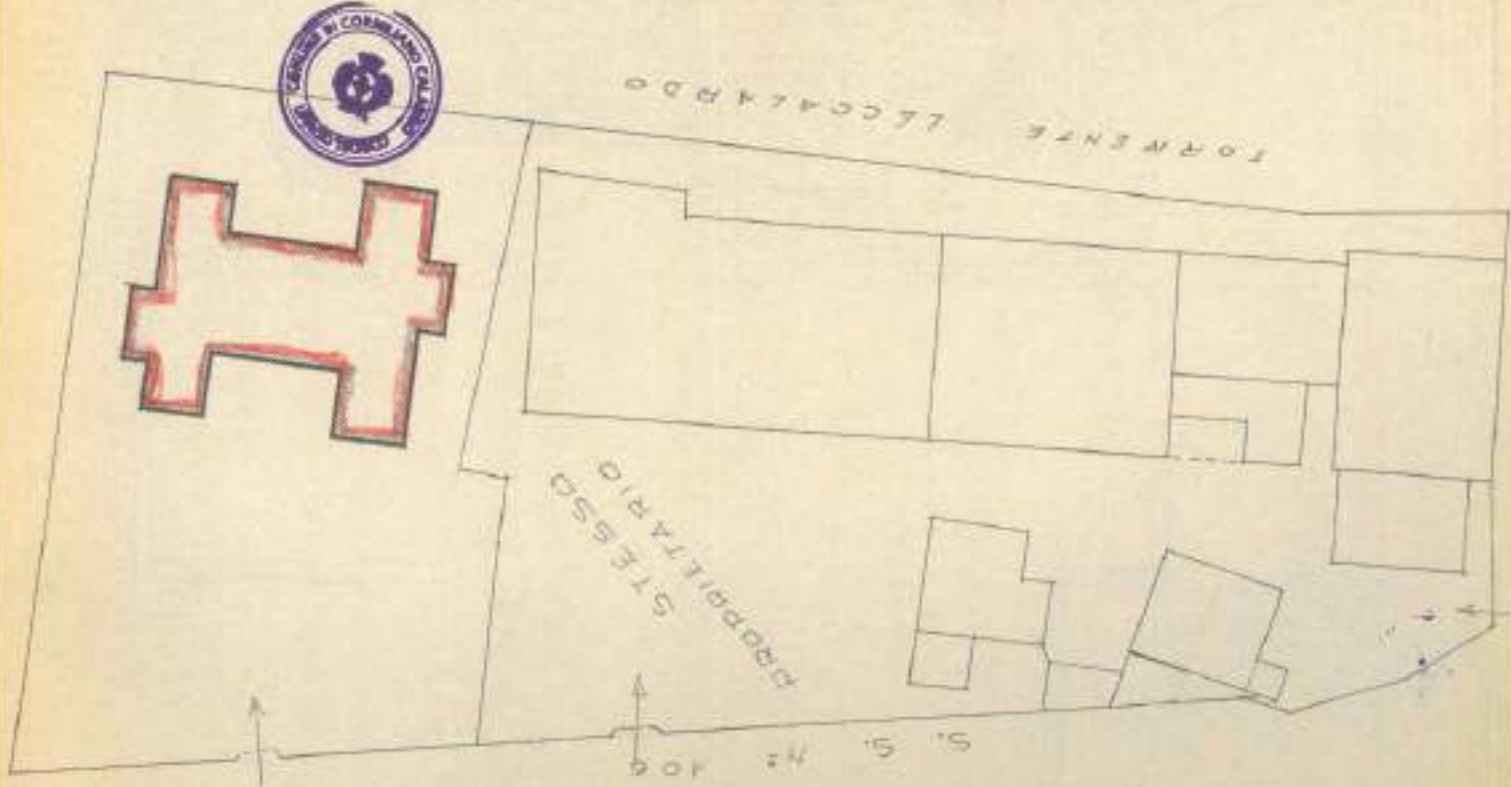

PROSPETTIO ANTERIORE

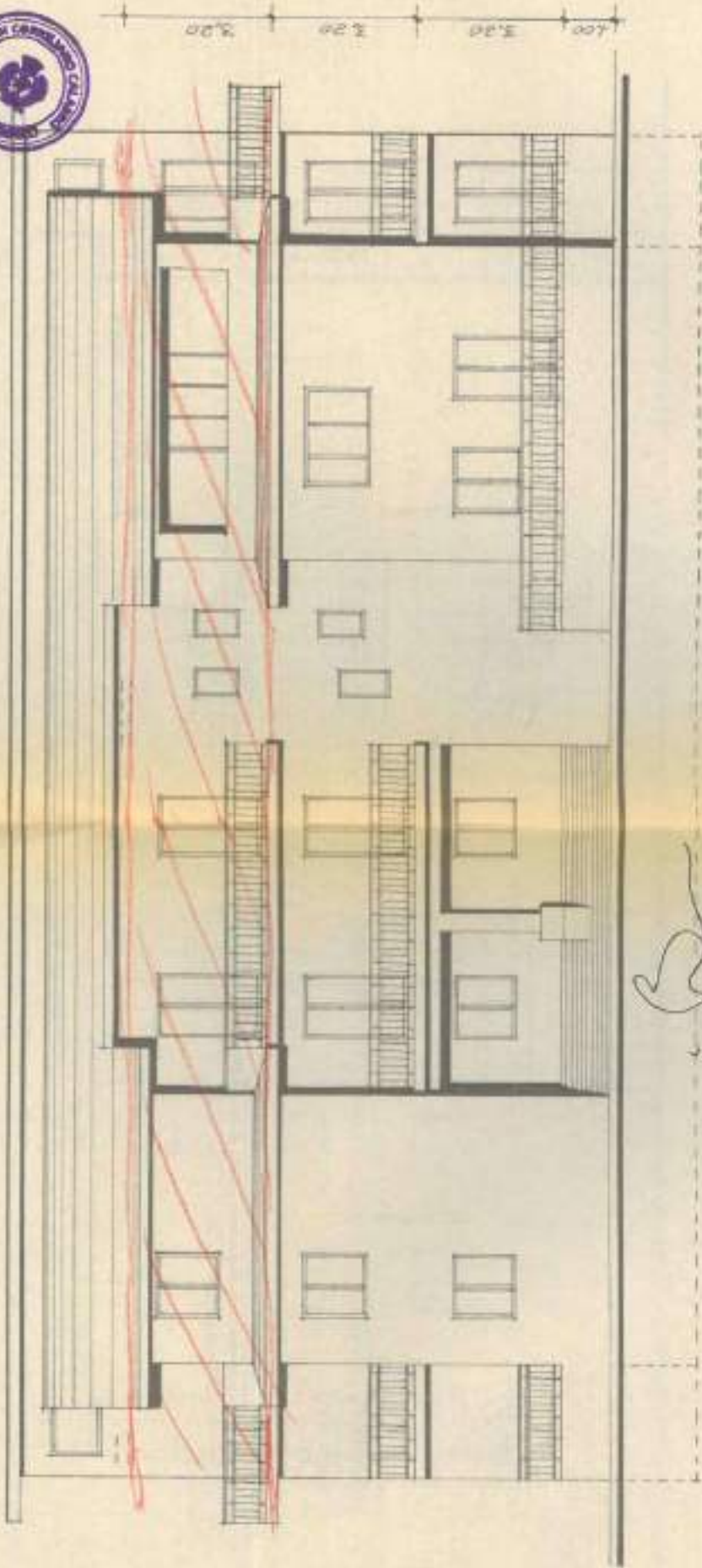

PROSPETTO POSTERIORE

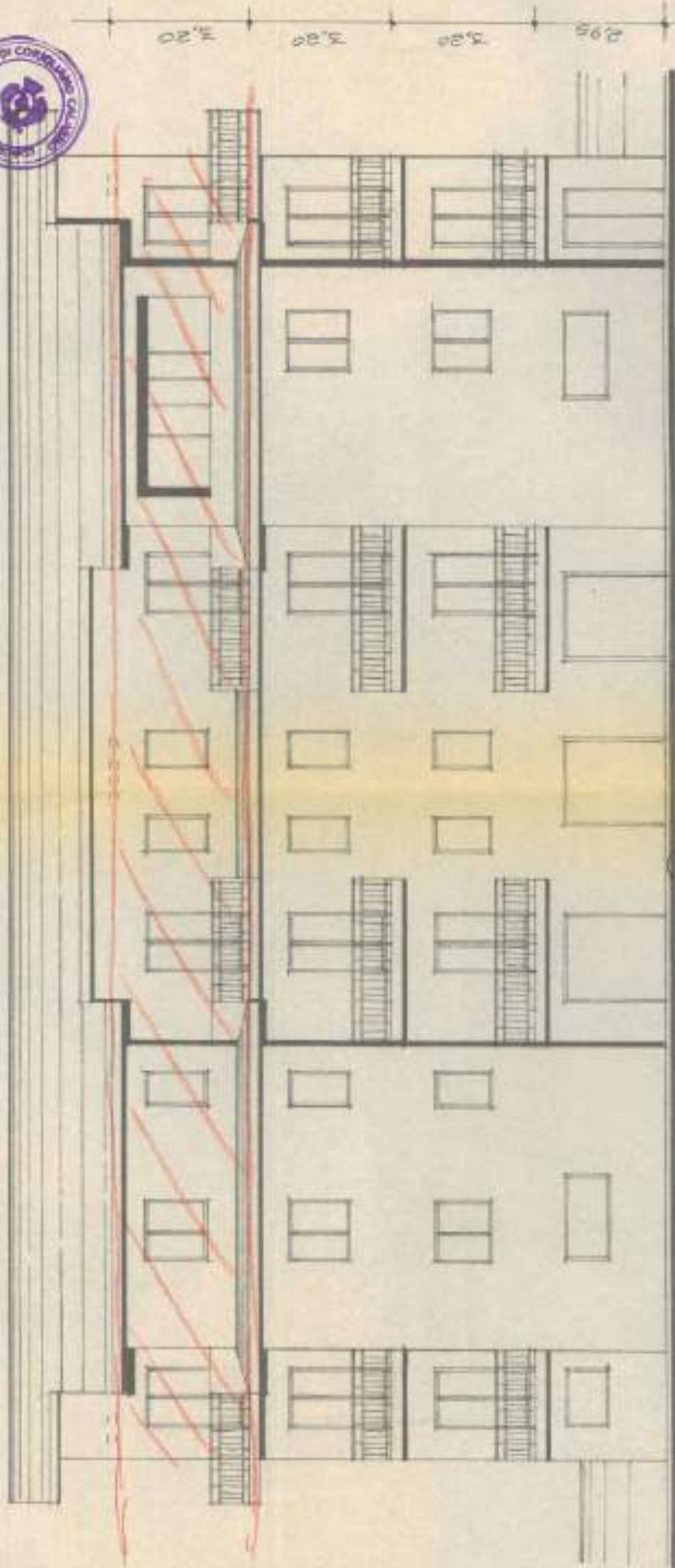

*[Handwritten signature]*



COMUNE DI CORIGLIANO CAL.

Provincia di Cosenza

N. 117

data 30 OTT. 1993

CONCESSIONE IN SANATORIA  
(Legge 47/85 e successive modificazioni)

IL SINDACO

VISTA la domanda di condono edilizio presentata il 30.03.1984  
Prot. 8343 da [REDACTED]  
con residenza in COMUNIONE CALABRO  
Via 9/05 TERRE BRUNDELLA n. [REDACTED]  
codice fiscale [REDACTED]  
in qualità di RICHIEDENTE  
per l'abuso sito in Corigliano Cal. Via o C/da TERRE BRUNDELLA  
N. [REDACTED] Piano SECONDO  
Foglio 143 Particella 200 Sub [REDACTED]

VISTA la documentazione prodotta, l'ulteriore documentazione successivamente presentata nonché i correlativi elaborati tecnici;

ATTESO che l'opera è suscettibile di sanatoria perché CONFIRMATO  
di BONIFICA STATICA DEPOSITATO AL CONTO CIVILE DI  
COSENZA AL PROT. 17278 DEL 23.1.1995 A FIRMA INCL. CARLO BRUNO

CONSIDERATO che il richiedente ha già versato le rate dell'oblazione pari a lire £. 2.133.000

ESAMINATA la pratica dai tecnici incaricati e visto il parere degli stessi in conformità alla Legge 47/85 e successive modificazioni;

VISTO il versamento di £. [REDACTED] reversale n. [REDACTED]  
del [REDACTED] o polizza fidejussoria per l'importo di £. [REDACTED]  
dovuto per le opere di urbanizzazione primarie;

VISTO il versamento di E. \_\_\_\_\_ reversale n. \_\_\_\_\_  
del \_\_\_\_\_ relativo all'importo dovuto per le opere di  
urbanizzazione secondarie;

VISTO il versamento di E. \_\_\_\_\_ reversale n. \_\_\_\_\_  
del \_\_\_\_\_ relativo all'importo dovuto per costo di  
costruzione;

VISTO il versamento di E. SP8.028 reversale n. 5051  
del 26.10.95 relativo all'importo dovuto per diritti di  
segreteria;

CONCEDE

il rilascio della concessione in sanatoria dell'opera  
Al Sre. \_\_\_\_\_  
Parrocchia ecc. 70 abitanti di PIZZOLUNGO  
destinata ad uso Abitato

Corigliano Calabro li 30 OTT. 1995

IL DIRETTORE DELL'UFFICIO TECNICO

**Il Direttore dell'Ufficio Tecnico**  
**(Dr. Ing. Francesco Luzzi)**

IL SINDACO

**IL SINDACO**

**Dot. Giuseppe Geraci**

ATTESTAZIONE

30 OTT. 1995

Si dà atto che in data \_\_\_\_\_ 1 Sig. \_\_\_\_\_  
\_\_\_\_\_ ha prodotto copia delle ricevute di versamento delle somme a con-  
quaglio dell'oblazione dovuta e ha provveduto al pagamento del  
contributo di concessione dovuto. Si dispone pertanto il rilas-  
cio del provvedimento di sanatoria consegnandone copia al Sig.  
\_\_\_\_\_ salvo diritti terzi

CORIGLIANO CALABRO li 30 OTT. 1995

IL SINDACO

**IL SINDACO**

**Dot. Giuseppe Geraci**

IL SEGRETARIO COMUNALE

**IL SEGRETARIO GENERALE**

**(Dot. Salvatore Bellucci)**



LEGGE 28/02/1985 NR. 47

DOCUMENTAZIONE INTEGRATIVA ALLA DOMANDA DI  
CONDONO EDILIZIO DEL 30/03/1987 PROT. 8392/7  
PRATICA NR. 5381 - PRESENTATA DAL SIG.  
[REDACTED]

PROGETTO ESECUTIVO  
CON PLANIMETRIE

SCALA = 1 : 100



IL TECNICO  
Ing. Carlo Bruno

*[Handwritten signature]*



LEGENDA



OGGETTO DI CONDOMIO

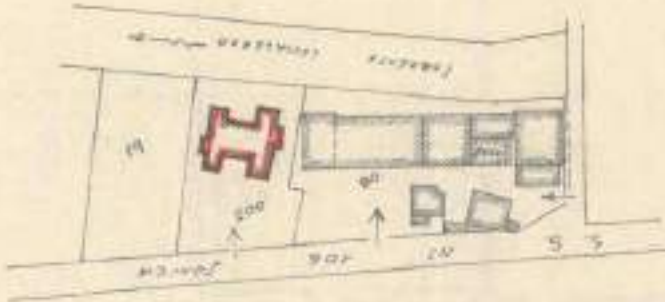

PLANIMETRIA  
1:500

NORD



COMUNE DI CORIGLIANO CALABRO

FOGLIO CATASTO TERRENI N.73

SCALA = 1:2000

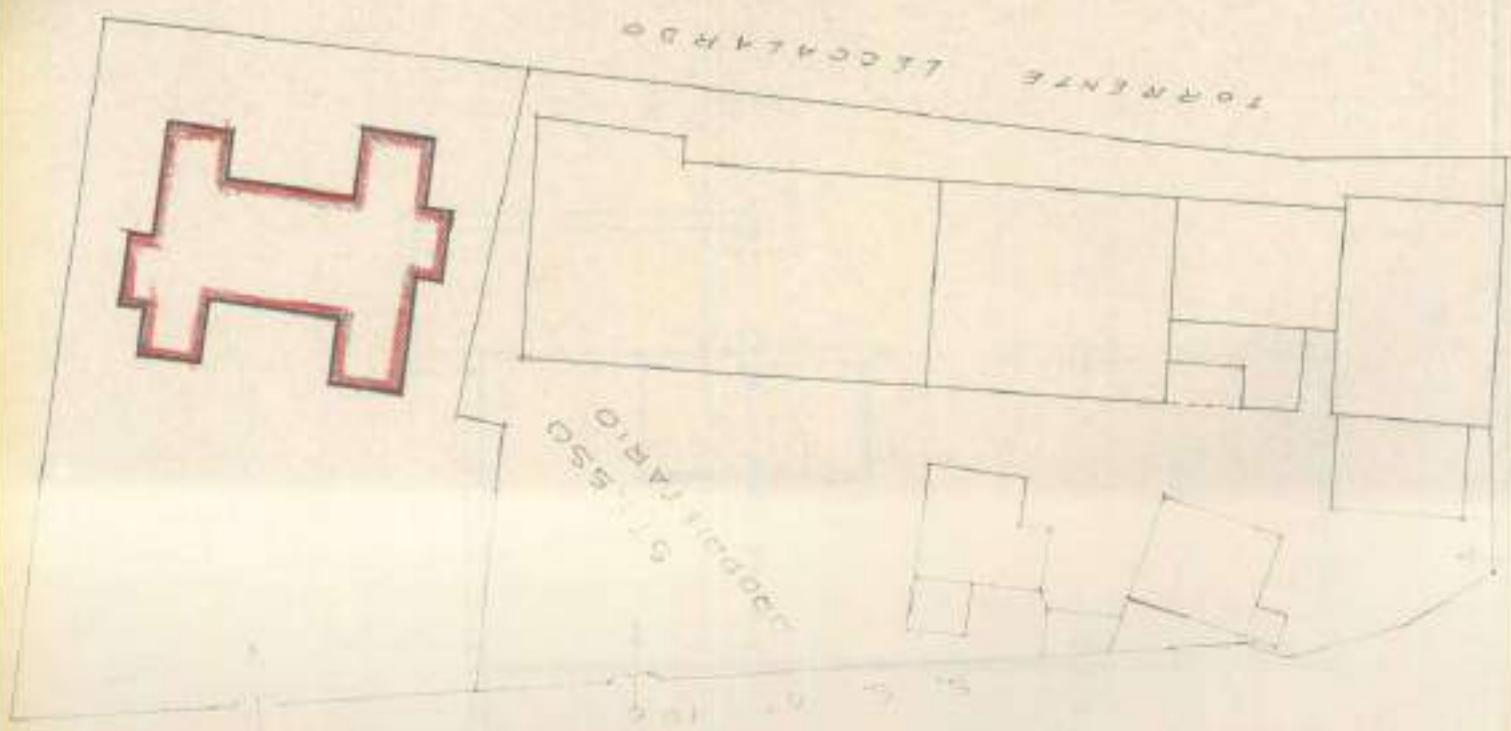

TORRENTE  
LECCALABRO

VIA S. GIUSEPPE

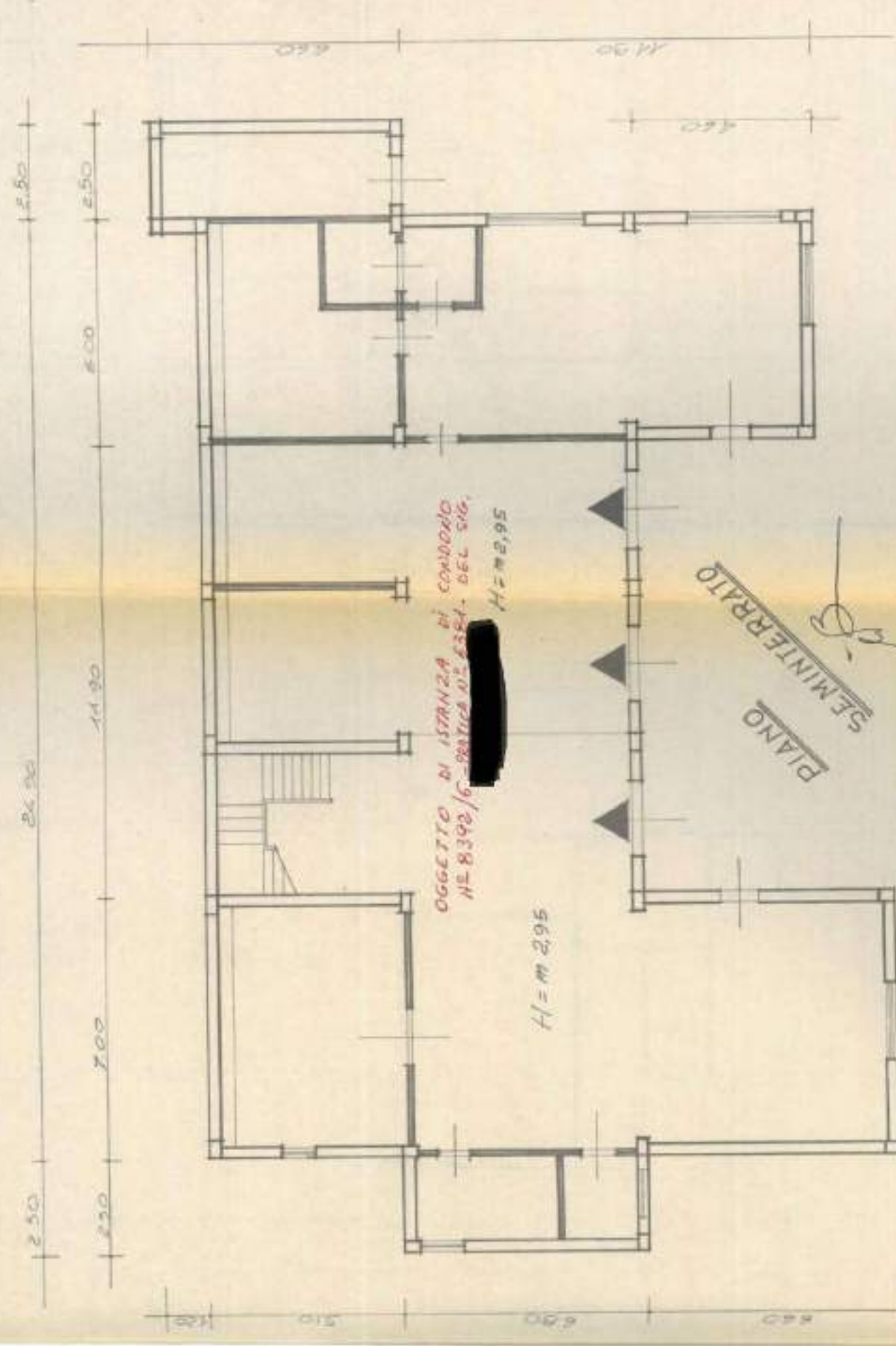

OGGETTO DI ISTANZA DI CONDIZIONE  
 NE 8392/6 - PRATICA N. 2384 - DEL SIG.  
 [REDACTED] H = m 2,95

PIANO  
BIALZATO

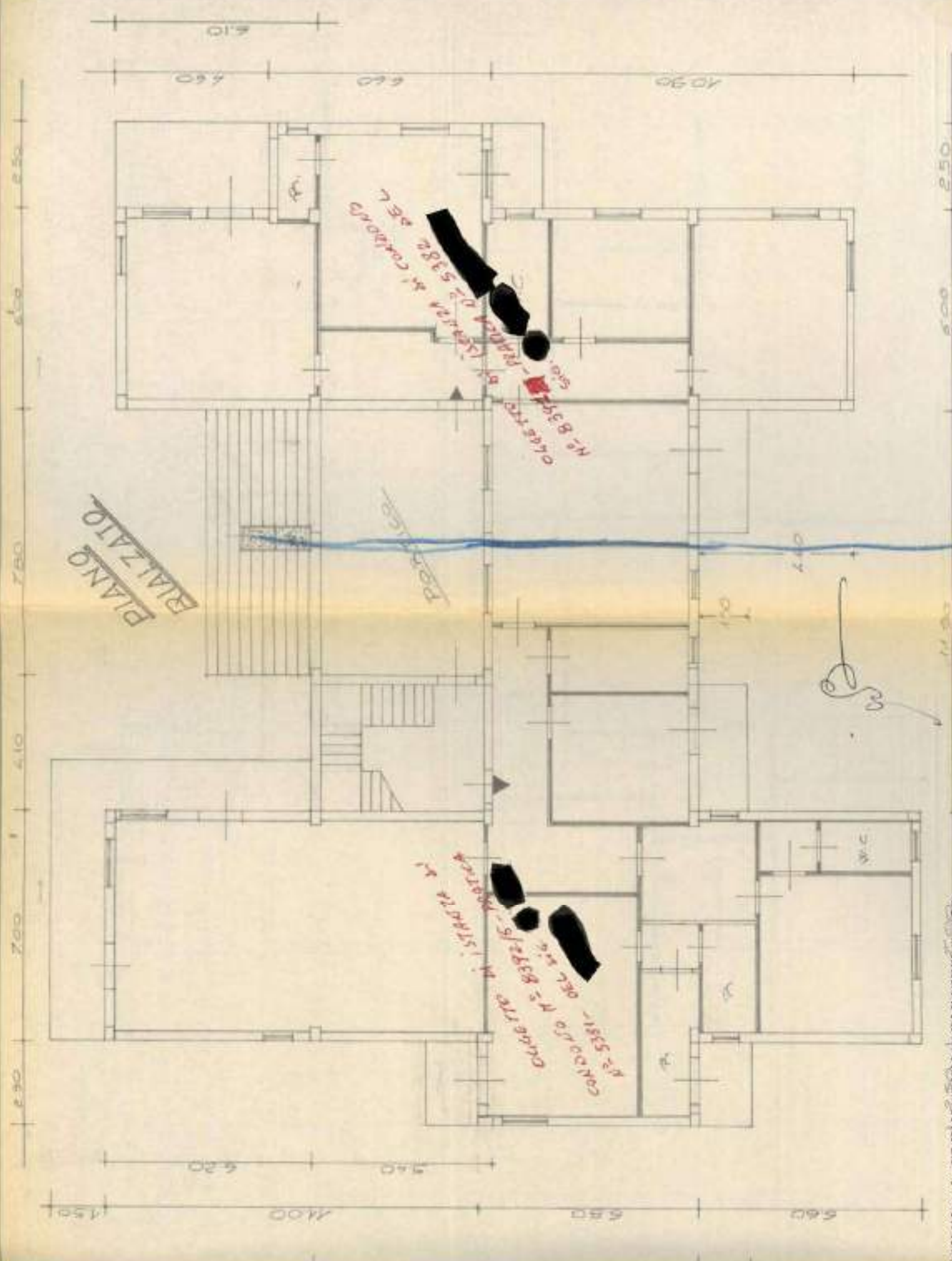

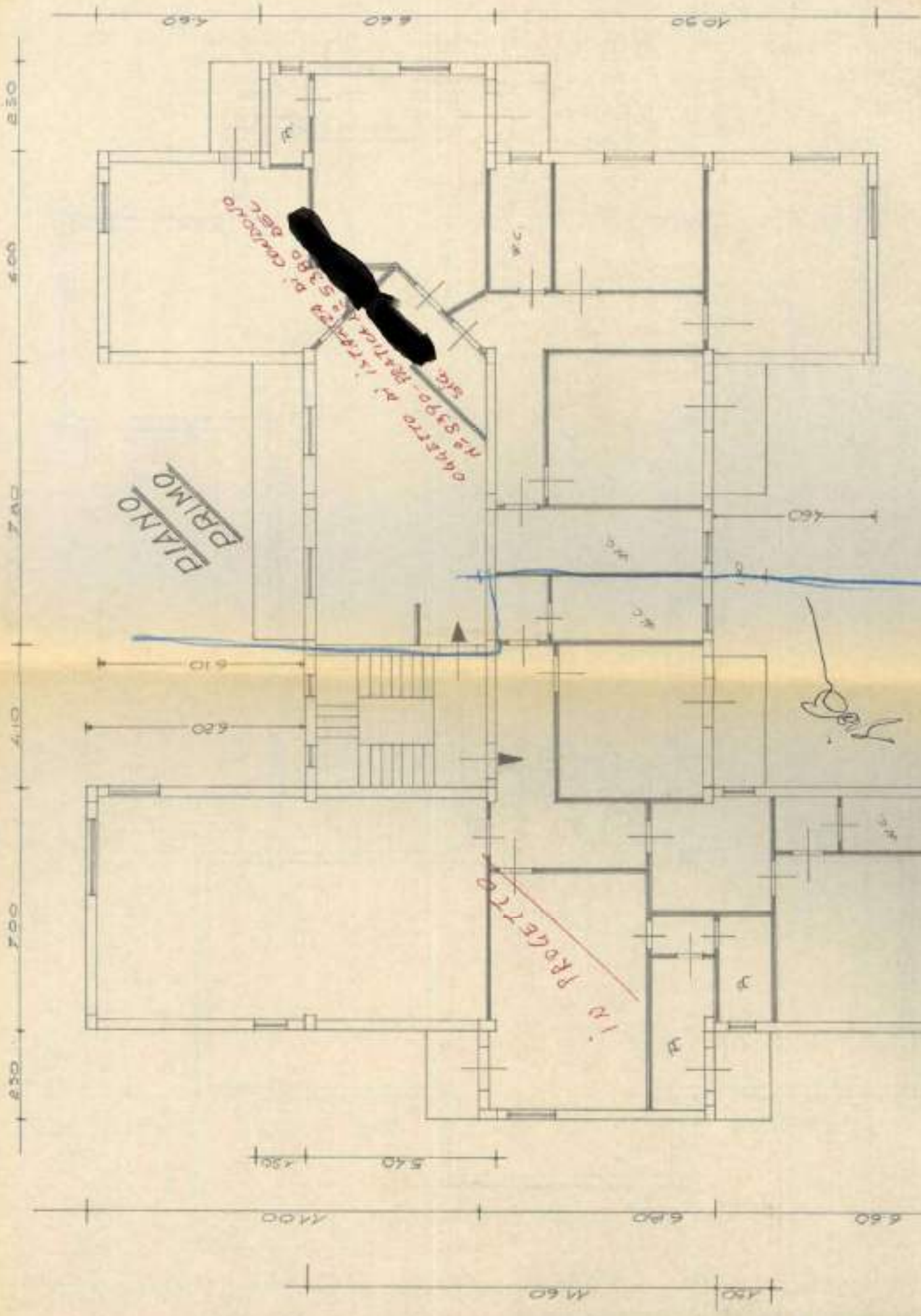



PROSPETTO ANTERIORE

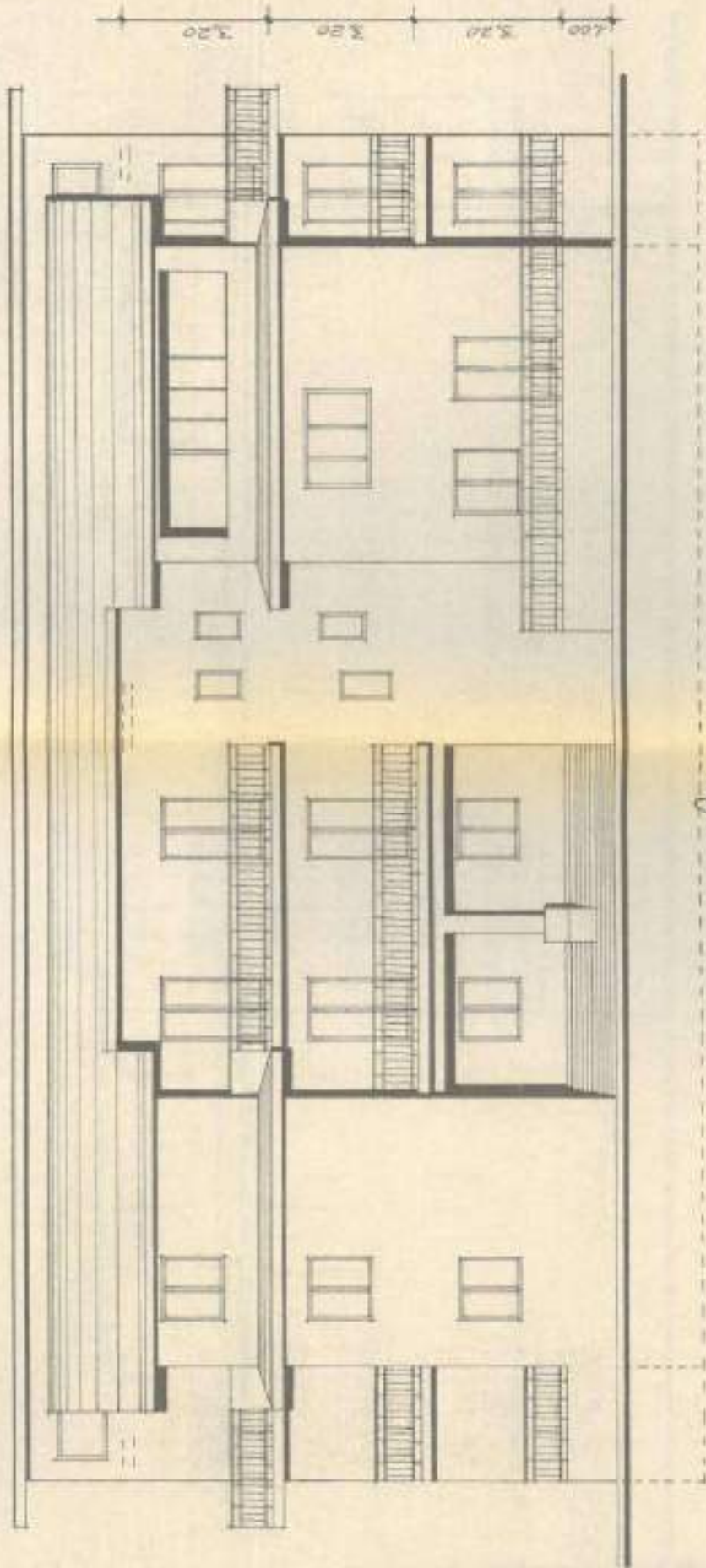

PROSPETTO POSTERIORE

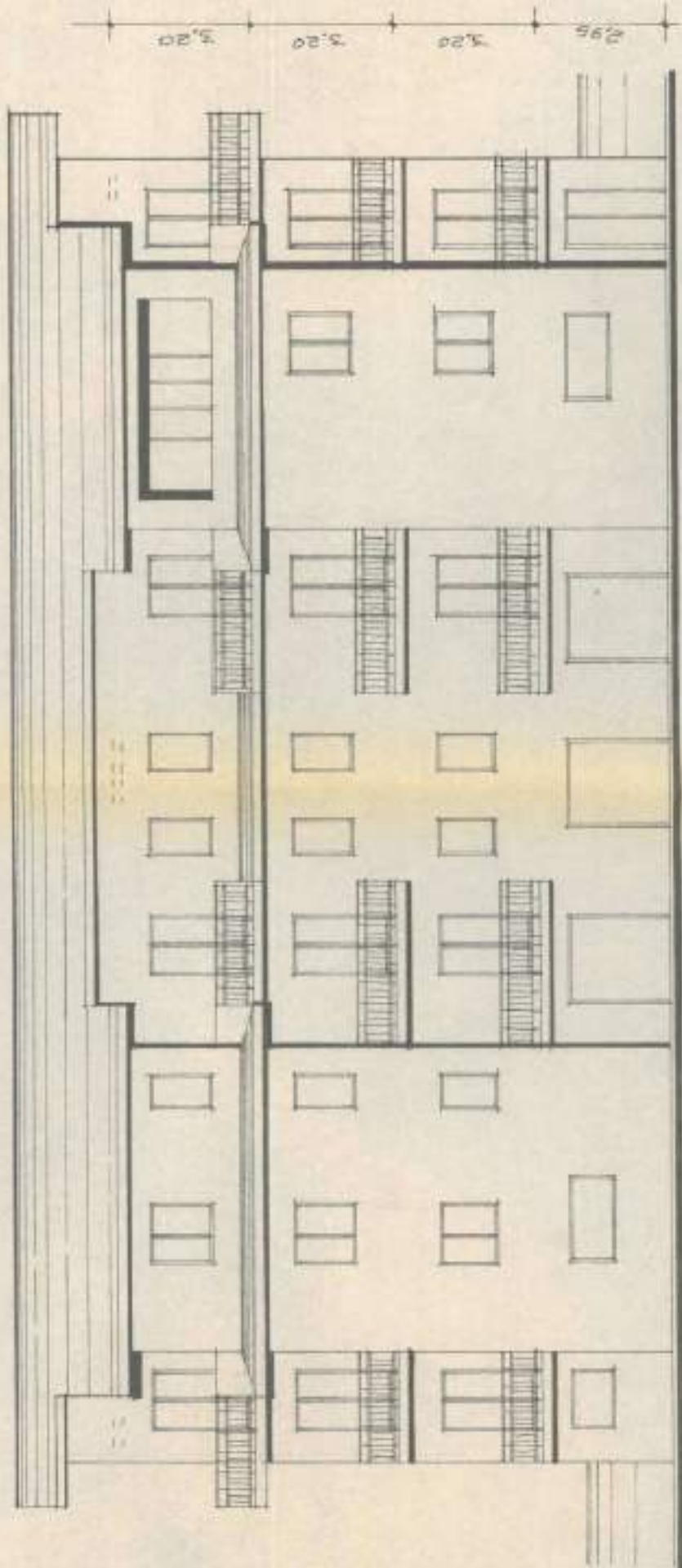

COMUNE DI CORIGLIANO CAL.  
Provincia di Cosenza



N. 118

data 30 OTT. 1995

CONCESSIONE IN SANATORIA  
(Legge 47/85 e successive modificazioni)

IL SINDACO

VISTA la domanda di condono edilizio presentata il 30/03/1987  
Prot. 8392/ED da [REDACTED]  
con residenza in CORIGLIANO CAL.  
VIA C/DA TORRE BRUCIATA n.             
codice fiscale [REDACTED]  
in qualità di PROPRIO  
per l'abuso sito in Corigliano Cal. Via o C/da TORRE BRUCIATA  
N.            Piano             
Foglio 13 Particella 200 Sub           

VISTA la documentazione prodotta, l'ulteriore documentazione successivamente presentata nonché i correlativi elaborati tecnici;

ATTESO che l'opera è suscettibile di sanatoria perché È SITO  
REGOLATO CERTIFICATO D'IDONEITÀ STATICA A FIRMA DELL'ING.  
CARLO BRUNO DEPOSITATO AL G.C. COSENZA PROT. 17728 DEL 23/01/1985

CONSIDERATO che il richiedente ha già versato le rate dell'oblazione pari a lire £. 293.000

ESAMINATA la pratica dai tecnici incaricati e visto il parere degli stessi in conformità alla Legge 47/85 e successive modificazioni;

VISTO il versamento di £. 293.000 reversale n.             
del            o polizza fidejussoria per l'importo di £. 293.000  
dovuto per le opere di urbanizzazione primarie;





VISTO il versamento di E. \_\_\_\_\_ reversale n. \_\_\_\_\_ del \_\_\_\_\_ relativo all'importo dovuto per le opere di urbanizzazione secondarie;

VISTO il versamento di E. \_\_\_\_\_ reversale n. \_\_\_\_\_ del \_\_\_\_\_ relativo all'importo dovuto per costo di costruzione;

VISTO il versamento di E. 30.000 reversale n. 5050 del 26/10/95 relativo all'importo dovuto per diritti di segreteria;

CONCEDE

il rilascio della concessione in sanatoria dell'opera

Al Sig. \_\_\_\_\_  
in qualità di proprietario  
destinata ad uso PARCO

Corigliano Calabro li 30 OTT. 1995

IL DIRETTORE DELL'UFFICIO TECNICO

Il Direttore dell'Ufficio Tecnico  
(Dr. Ing. Francesco Luzzi)

IL SINDACO  
IL SINDACO

Don. Giuseppe Geraci

ATTESTAZIONE

Si dà atto che in data 30 OTT 1995 \_\_\_\_\_ l. \_\_\_\_\_ Sig. \_\_\_\_\_

ha prodotto copia delle ricevute di versamento delle somme a conguaglio dell'oblazione dovuta e ha provveduto al pagamento del contributo di concessione dovuto. Si dispone pertanto il rilascio del provvedimento di sanatoria consegnandone copia al Sig. \_\_\_\_\_

CORIGLIANO CALABRO li 30 OTT. 1995

IL SINDACO

IL SINDACO

Don. Giuseppe Geraci

IL SEGRETARIO COMUNALE

IL SEGRETARIO GENERALE

(Don. Salvatore Bellizzi)



LEGGE 28/02/1985 NR. 47

DOCUMENTAZIONE INTEGRATIVA ALLA DOMANDA DI  
CONDONO EDILIZIO DEL 30/03/1987 PROT. 8392/6  
PRATICA NR. 5381 - PRESENTATA DAL SIG.  
[REDACTED]

PROGETTO ESECUTIVO  
CON PLANIMETRIE

SCALA = 1 : 100



CONCESSIONE EDILIZIA IN  
SANATORIA L. 47 - 85

N. 119 del 30 OTT 1995

IL DIRETTORE DEL TECNICO  
Ing. Francesco Luzzi



IL TECNICO  
(Dott. Ing. Carlo Bruno)

IL SINDACO  
Dott. Giuseppe Geraci



FORRENTI  
LECCALARDO

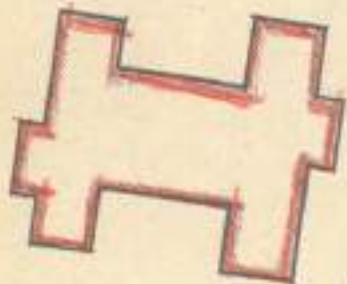

515530  
515530  
515530

PLANIMETRIA  
1:500

NORD



LEGENDA



OGGETTO DI CONDOMIO

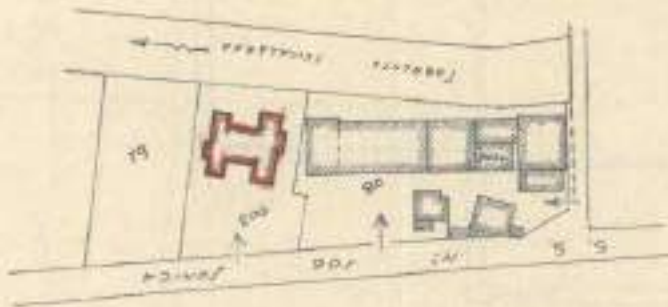

COMUNE DI CORIGLIANO CALABRO

FOGLIO CATASTO TERRENI N°73

SCALA 1:2000

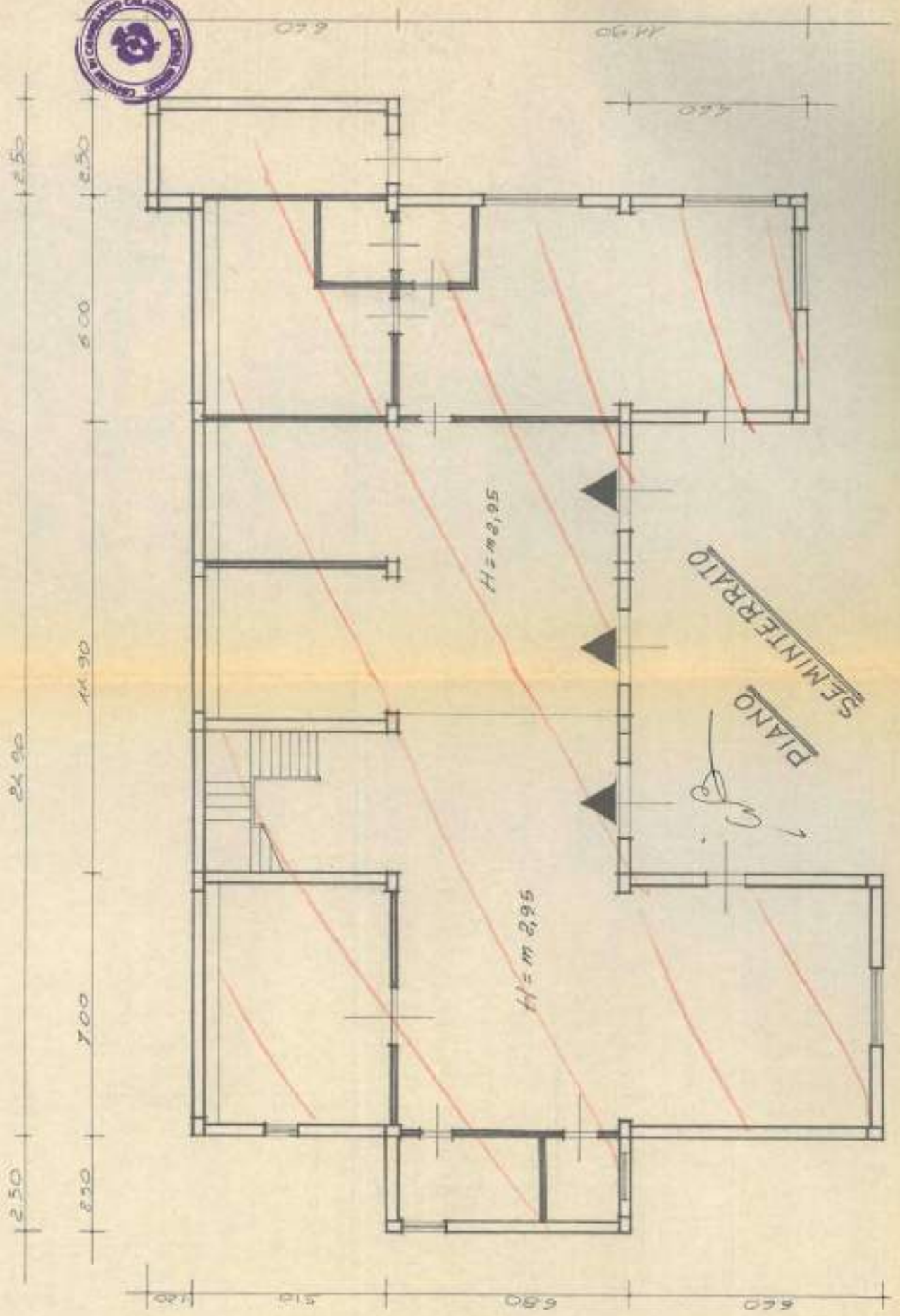

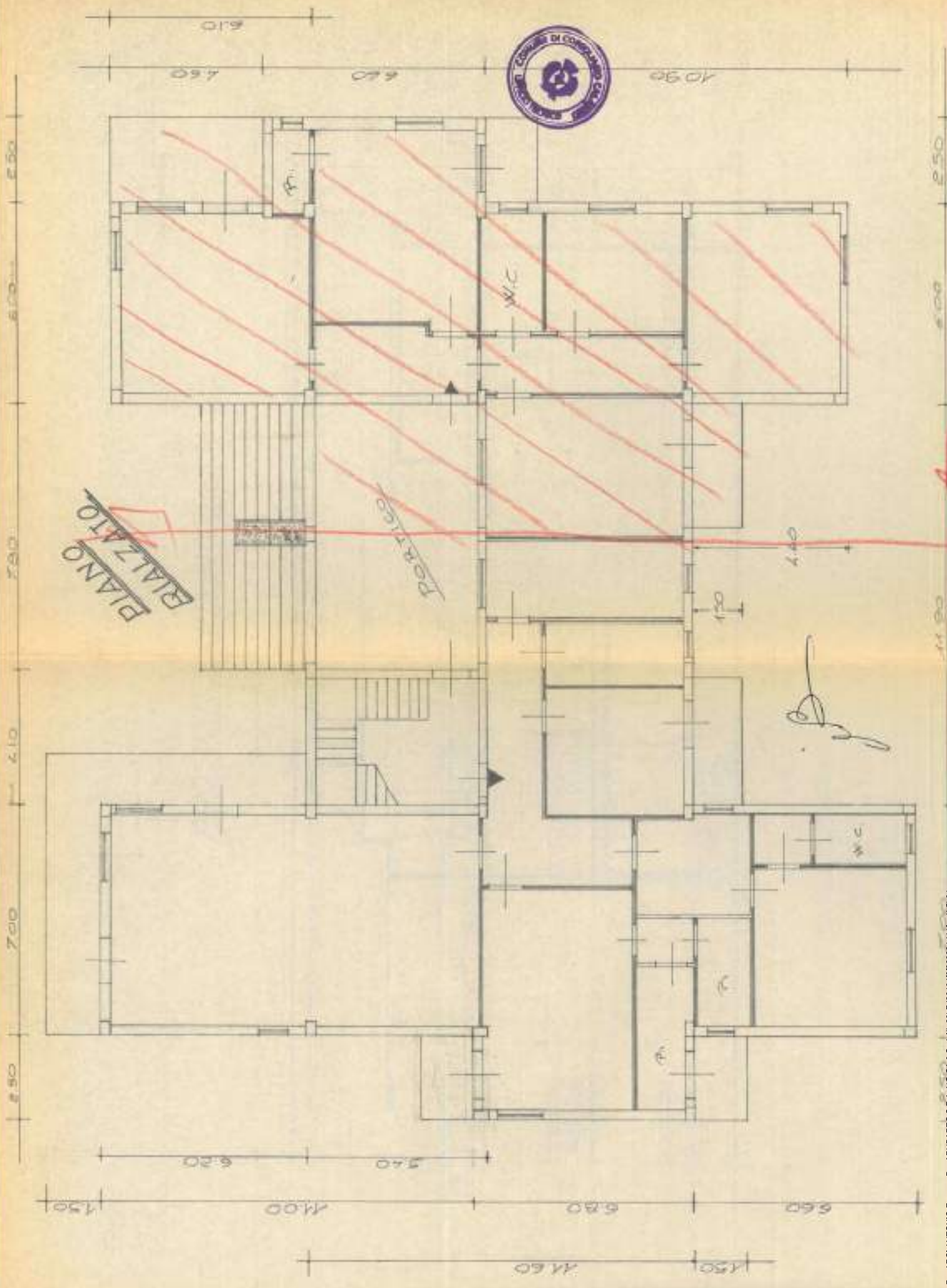



1.00 3.20 0.00

PROSPETTO ANTERIORE

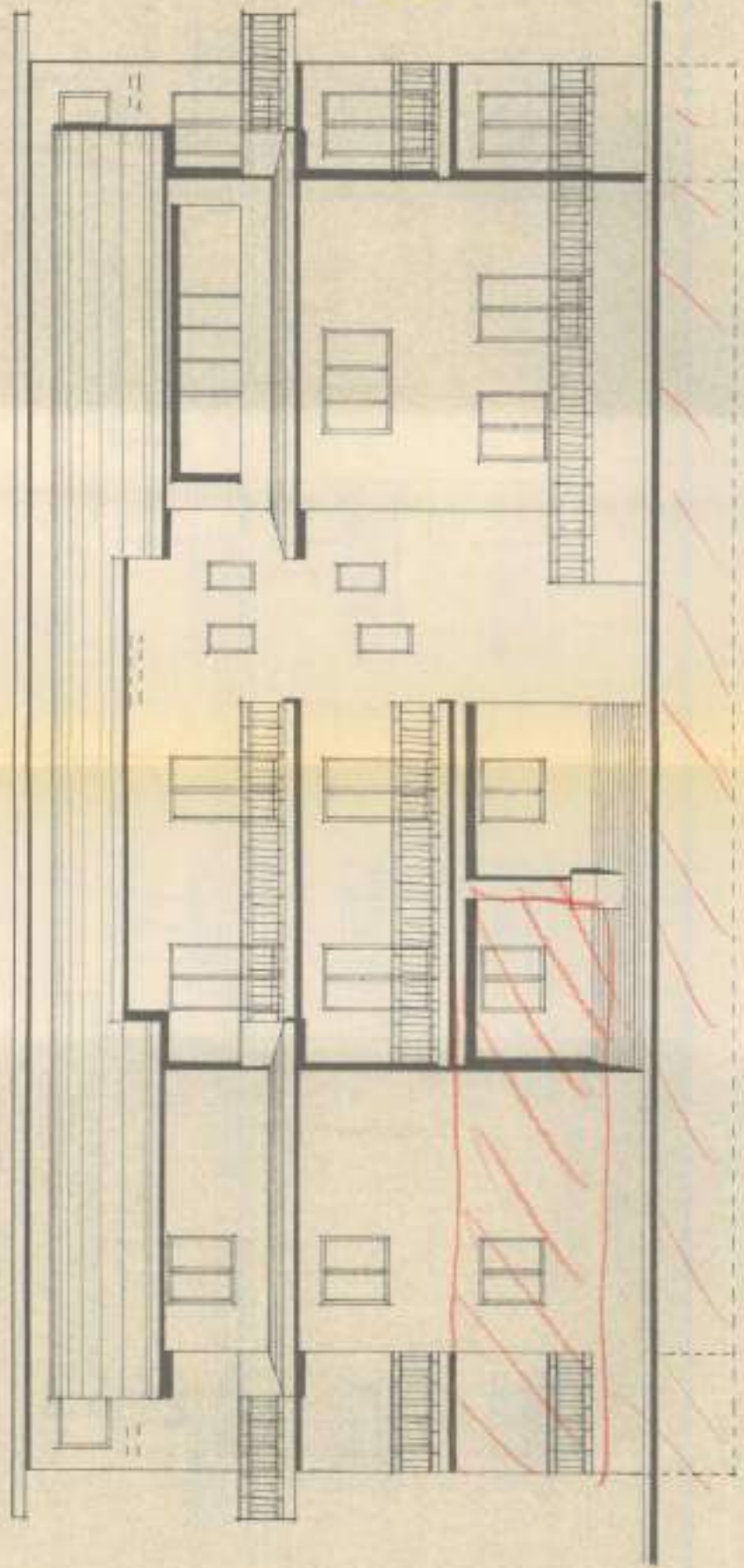

*[Handwritten signature]*



PROSPETTO POSTERIORE



02'5" 02'5" 02'5" 02'5"

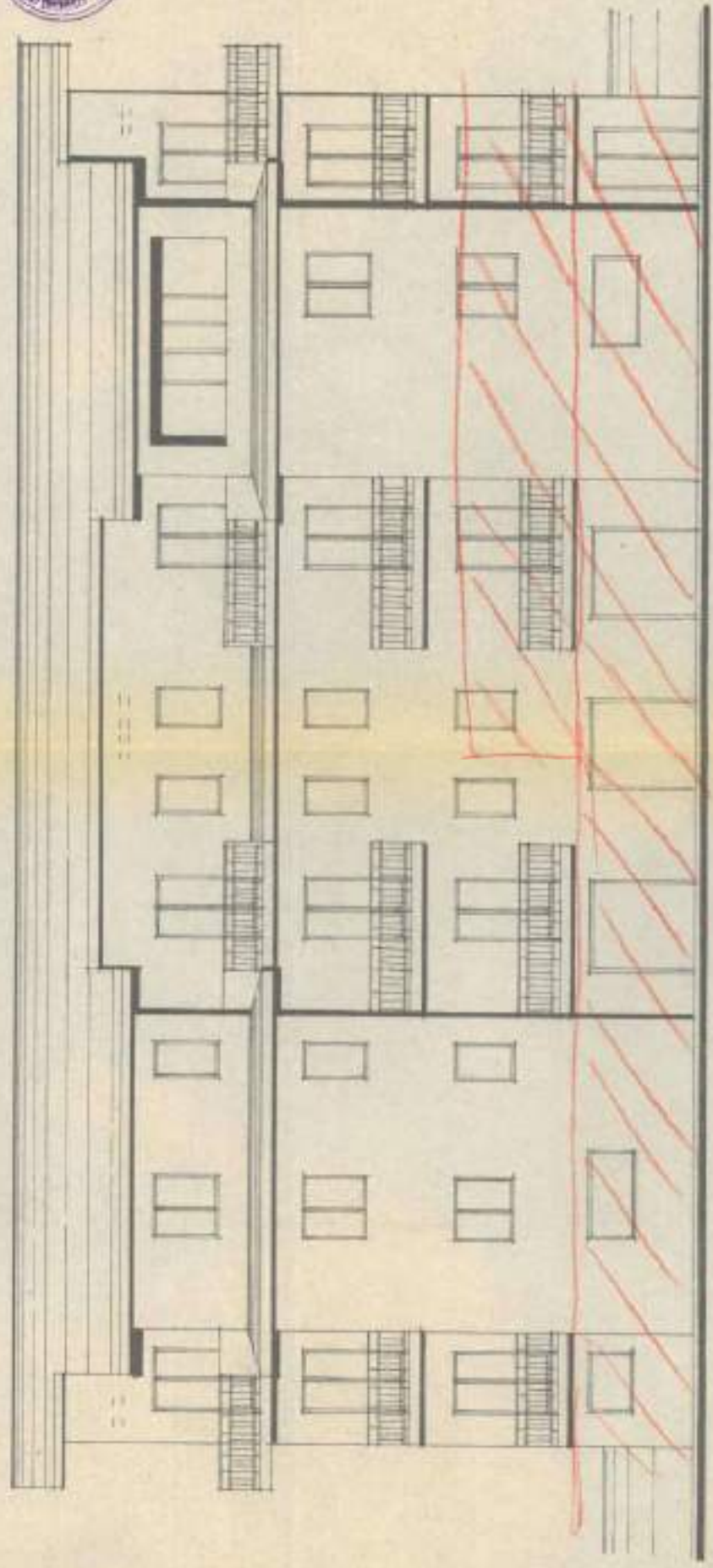

*[Handwritten signature]*

COMUNE DI CORIGLIANO CAL.

Provincia di Cosenza



N. 119

data 30 OTT. 1995

CONCESSIONE IN SANATORIA  
(Legge 47/85 e successive modificazioni)

IL SINDACO

VISTA la domanda di condono edilizio presentata il 30-03-1984  
Prot. 8392/06 da [REDACTED]  
con residenza in ROVIGNANO CAL.  
Via C/DA TORRE BRUNETTA n. \_\_\_\_\_  
codice fiscale [REDACTED]  
in qualità di PROPRIETARIO  
per l'abuso sito in Corigliano Cal. VIA o C/da TORRE BRUNETTA  
N. \_\_\_\_\_ Piano RIALZINO (PARTE) + SEMINTERRATO  
Foglio 43 Particella 200 Sub \_\_\_\_\_

VISTA la documentazione prodotta, l'ulteriore documentazione successivamente presentata nonché i correlativi elaborati tecnici;

ATTESO che l'opera è suscettibile di sanatoria perchè CERTIFICATO DI IDONEITA' STATICO DEPOSITATO AL R.-E. DI COSENZA AL PROT. 17278 DEL 23-1-1995 A FIRMA ING. CARLO BRUNO

CONSIDERATO che il richiedente ha già versato le rate dell'obbligazione pari a lire £. 1.879.000

ESAMINATA la pratica dai tecnici incaricati e visto il parere degli stessi in conformità alla Legge 47/85 e successive modificazioni;

VISTO il versamento di £. \_\_\_\_\_ reversale n. \_\_\_\_\_ del \_\_\_\_\_ o polizza fidejussoria per l'importo di £. \_\_\_\_\_ dovuto per le opere di urbanizzazione primarie;



VISTO il versamento di L. \_\_\_\_\_ reversale n. \_\_\_\_\_ del \_\_\_\_\_ relativo all'importo dovuto per le opere di urbanizzazione secondarie;

VISTO il versamento di L. \_\_\_\_\_ reversale n. \_\_\_\_\_ del \_\_\_\_\_ relativo all'importo dovuto per costo di costruzione;

VISTO il versamento di L. 808'000 reversale n. 5047 del 26/10/95 relativo all'importo dovuto per diritti di segreteria;

CONCEDE

il rilascio della concessione in sanatoria dell'opera  
Al Sig. \_\_\_\_\_  
in quanto di PROPRIETARIO  
destinata ad uso abitativo

**30 OTT. 1995**

Corigliano Calabro li \_\_\_\_\_

IL DIRETTORE DELL'UFFICIO TECNICO  
Il Direttore dell'Ufficio Tecnico  
(dr. Ing. Francesco Luzzi)

IL SINDACO  
IL SINDACO  
Dott. Giuseppe Geraci

ATTESTAZIONE

**30 OTT. 1995**

Si dà atto che in data \_\_\_\_\_ 1 \_\_\_\_\_ Sig. \_\_\_\_\_

ha prodotto copia delle ricevute di versamento delle somme a con-  
guaglio dell'oblazione dovuta e ha provveduto al pagamento del  
contributo di concessione dovuto. Si dispone pertanto il rilas-  
cio del provvedimento di sanatoria consegnandone copia al Sig.  
\_\_\_\_\_ versato salvo diritti terzi

CORIGLIANO CALABRO li **30 OTT. 1995**

IL SINDACO  
IL SINDACO  
Dott. Giuseppe Geraci

IL SEGRETARIO COMUNALE  
IL SEGRETARIO GENERALE  
(Dott. Salvatore Bellucci)





Pratica N. 56

**COMUNE DI CORIGLIANO CALABRO**  
**PROVINCIA DI COSENZA**

RAP \_\_\_\_\_

**CONCESSIONE PER ESECUZIONE LAVORI EDILI**

**IL SINDACO**

Vista la domanda del Sig. \_\_\_\_\_  
di essere autorizzato a costruire variante prospettica strutturale e di variazione  
di uso di parte di fabbricato da attività commerciale direzionale a civile  
in questo Comune in Via Portofratia, Chiusone,  
alla C.C. 29/68

- Visti i disegni e il tipo allegati alla domanda stessa: \_\_\_\_\_
- Sentito il parere favorevole della Commissione Edilizia in data 21.11.1991
- Udito il riferimento del Tecnico Comunale in data 21.11.1991
- Visto il parere favorevole dell'Ufficiale Sanitario in data 23.9.1997
- Visti i Regolamenti Comunali di Edilizia, Igiene, Polizia locale e tutela delle strade comunali;
- Visto il nulla osta rilasciato dall'Ufficio del Demio Civile di Cosenza in data 22.04.1991

col N. \_\_\_\_\_

- Visto il Capo IV del titolo II della legge 17 agosto 1943, N. 1150;
- Vista la legge 5-8-67 N. 765;
- Vista la legge Comunale e Provinciale;
- Visto il c.c. libro terzo, proprietà edilizia;
- Visto il regolamento generale per l'igiene del lavoro approvato con R.D. 14 aprile 1927, N. 330;
- Vista la legge N. 10 del 28-1-67;
- Vista la reversa N. 245-305 del 23.9.1990 e 3/8/86 di L. 11.663.311 totali per

opere di urbane secondarie;  
Vista la polizza N. 760976 del 9.3.1983 di L. 2.354.328 per opere di  
urbane primarie. Visto lo rev. n° 247/86-404/86-101/86-1457/86 rispetti. di L.  
4.500.000 relativamente ai primi tre pagamenti e di 270.450.000  
pagamento ultimo a esborzato.

**RILASCIA CONCESSIONE EDILE**

al Signor \_\_\_\_\_

per l'esecuzione dei lavori in cui si tratta, sotto l'osservanza delle vigenti disposizioni in materia di edilizia, di igiene e di polizia locale in conformità al progetto presentato e secondo le migliori norme dell'arte perché riesca solida, igienica, decorosa ed atta alla sua destinazione, tanto per i materiali usati quanto per il sistema costruttivo adottato, nonché sotto l'osservanza delle prescrizioni di seguito riportate:

- 1) Che siano salvi, riservati e rispettati i diritti di terzi;
- 2) Chi fabbrica non deve mai incombrare la via e gli spazi pubblici adiacenti alle fabbriche e deve osservare tutte le cautele atte a rimuovere ogni pericolo di danno a persone e a cose ed assicurare quanto è possibile, gli incombodi che i terzi possono risentire dalle esecuzioni di tali opere;
- 3) Il luogo destinato all'opera deve essere chiuso con esito lungo i tac proapicienti la via o spazi pubblici;
- 4) Per eventuali occupazioni di aree statali si deve ottenere speciale autorizzazione dall'ufficio Comunale. Le aree così occupate devono essere restituite nel pristino stato a lavoro ultimato o anche prima su richiesta dell'Ufficio Comunale, nel caso che la costruzione venisse abbandonata o sospesa oltre un certo tempo;

6) Se nel manomettere il suolo pubblico il costruttore intralascia manufatti per servizio pubblico deve usare ogni cautela per non danneggiarli e deve darne contemporaneamente avviso alle imprese proprietarie per i provvedimenti del caso.

8) Gli assiti di cui al paragrafo 3 od altri ripari devono essere imbiancati agli angoli esistenti a tutte alture e muniti pure agli angoli di una lanterna a vetri rossi da mantenersi accesi dal tramonto al levar del sole, secondo l'orario della pubblica illuminazione stradale. Questa lanterna deve essere collocata in modo da avere dimensioni tali da renderla facilmente visibile il vespero ed il riparo su cui è collocata.

7) A cura del costruttore deve essere richiesta tempestivamente la visita del tecnico.

8) L'Ufficio Comunale si riserva delle spese speciali e degli eventuali canoni, predari ecc. che risultassero applicabili ad opere ultimate a favore dei relativi regolamenti.

9) Installazione della bombola gas, all'esterno del locale nel quale trova l'apparecchio di utilizzazione (fuori balconi) od in nicchie chiuse ermeticamente verso l'interno del locale ed aperte d'istinto verso l'esterno).

10) Protezione della tubazione fissa metallica, nell'attraversamento delle murature con guaina metallica aperta verso l'esterno e chiusa ermeticamente verso l'interno. Tale tubazione deve essere munita di rubinetti intercettazione del flusso. La tubazione flessibile di collegamento tra quella fissa e l'apparecchio utilizzatore deve essere realizzata con materiale resistente all'usura ed all'azione chimica del gas. Le giunzioni del tubo flessibile, sia alla tubazione fissa che all'apparecchio utilizzatore, devono essere eseguite con accuratezza in modo da evitare particolare usura, fuga di gas e possibilità di allungamento del tubo stesso.

11) Prevenire la fuoriuscita del gas, in caso di spegnimento della fiamma, può risultare utile l'applicazione di adatti dispositivi in commercio.

12) Sia apposta tabella con indicazione del proprietario titolare della licenza, con nominativo del progettista, del direttore dei lavori ed estremi dell'autorizzazione.

13) I lavori dovranno avere inizio entro dodici mesi a partire, in modo che superi via abitabile/agibile, entro trentasei mesi dalla data della presente, pena la revoca della stessa.

14) Tutte le spese relative alle condizioni di cui alla D.M. 22/10/1991

Il proprietario e l'esecutore dei lavori sono entrambi responsabili di ogni eventuale inosservanza alle norme generali di legge e di regolamenti comunali come delle modalità esecutive fissate nella presente licenza di costruzione.

Alla presente si allegano in restituzione, un esemplare di ciascuno dei disegni presentati in doppio e vistati.

29 NOV 1991

Della Residenza Municipale, il



19 01  
Il [Signature]

RELATA DI NOTIFICA

Il sottoscritto Messo Comunale attesta di avere notificato il presente Nota Osta n°                      consegnandolo a mani di

Corigliano Calabro, il                       
IL CONSEGNETARIO

IL MESSO NOTIFICATORE



PER LA CONSEGNA AL N. 1047210

CONTE DI GIULIANO CALABRO  
VIA PORTARILE

21-11-91



IL SINDACO  
DATA: 11/11/91

IL SINDACO

*[Handwritten signature]*



RELAZIONE TECNICO-ILLUSTRATIVA AL PROGETTO DI VA  
RIANTE DI UN EDIFICIO DI PROPRIETA' [REDACTED]  
[REDACTED] IN CORIGLIANO SCALO VIA FONTANELLE.

\*\*\*\*\*

GENERALITA':

Il presente progetto di variante riguarda l'edificio di proprietà del [REDACTED] sito in Corigliano Scalo via Fontanelle in corso di costruzione, di cui alla Concessione Edilizia n°29 del 6/6/1985 e Nulla Osta Genio Civile n° 12812 del 13/8/1987

La variante si è resa necessaria in quanto l'edificio sarà utilizzato parzialmente ad appartamenti per civile abitazioni e non come uffici per quanto era previsto. Di conseguenza si è pensato di realizzare un'altra parte di interrato per adibirlo a garage e magazzini-dispense per detti appartamenti, nonché di realizzare la copertura a tetto analogo del tipo piano a terrazzo.

Pertanto la costruzione consta:

- di un piano interrato utilizzato a deposito-garage ed un locale per laboratorio artigiano, con accesso tramite opportuna rampa dalla via Degli Albanesi.
- di un piano terra per attività commerciali, artigianali o uffici con accesso da via Fontanelle o via Degli Albanesi.
- di un 1° piano per uffici ed in parte ad abitazioni o pertinenze delle stesse. Tale piano diventa piano terra per lo accesso dalla via esistente parallela a via Fontanelle.
- di un 2° piano utilizzato ad appartamenti di civile abitazioni e con accesso dal parcheggio collegato alla via parallela a via Fontanelle.

L'area interessata dalla costruzione risulta circondata da n°3 strade esistenti, completamente urbanizzata e dotata di rete idrica e fognante e di pubblica illuminazione e per come si evince dalla planimetria sarà dotata di parcheggio sufficiente all'edificio secondo gli standard di legge.



STRUTTURE:

L'edificio ha ossatura portante in c.a. con telaii vari piani, collegati tra loro con travi longitudinali e trasversali, in castrati ad un telaio orizzontale di base incassato nel terreno.

Le tamagnature del tipo a "cassetta" in mattoni forati e malta cementizia, compreso la intercapedine avranno uno spessore di cm. 30. I solai del tipo latero-cementizio a nervature parallele, poste ad interasse di cm. 50, avranno, compreso la soletta superiore, uno spessore di almeno cm. 21. I traversi di mattoni forati, posti di coltello, saranno bene ammorsati ai muri perimetrali ed avranno una spessore finito di cm. 10.

L'edificio presenta copertura a tetto del tipo a padiglione con manto di tegole portoghesi e struttura in ferro.

Il fabbricato sarà dotato di energia elettrica con impianto sottotraccia e rete di distribuzione idrica interna con collegamento alla rete pubblica, mentre lo scarico delle acque nere verrà versato nella fogna comunale.

Inoltre è previsto l'impiego dei seguenti materiali:

- Pavimenti in battuto di cemento per il piano interrato ed in ceramica monocottura per gli altri piani.
- Infissi esterni in alluminio anodizzato con tapparelle in plastica ed infissi interni in legno del tipo laccato.
- Intonaco interno del tipo civile liscio ed esterno a frettajo con pittura al quarzo.
- rivestimenti di pareti dei bagni e cucine in ceramica.
- marciapiedi in pietrini di cemento.
- serrande esterne in lamiera del tipo 10/10.



DATI TECNICI:

- AREA DI PROPRIETA'			mq. 2.933
- Volume consentito			mq. 10.400
- VOLUME EDIFICIO VPM			
- piano terra	33,40x19,00x1,20sec.		2474,40
- " primo	33,40x19,00x1,30m "		2780,70
- " secondo	33,40x19,00x1,30m "		2780,70
			<u>8035,80</u>
- totale			mq. 6048,00

- SUPERFICIE utilizzata ad attivita commerciale e uffici:

- Piano terra:	33,40x19,00	=	mq. 634,60
van. ascensore	2,00x1,8	=	3,60
	restano		mq. 631,00
1° Piano	15,50x20,8	=	mq. 322,40
	2,50x5,2	=	13,04
			<u>335,44</u>
Piano interrato			100

Totale attivita commerciali e similari: mq. 1066,7

- Superficie necessaria per parcheggio:

3,40x 1089,79	=	mq. 3707,26
1/10x 6048,00	=	604,80
Totale		<u>4312,06</u>

- SUPERFICIE a disposizione per parcheggio:

- 30,5 x 6,00	=	mq. 183,00
- (3,6+1,6)/2 x 11,40	=	31,68
- (2,7+20,7)/2 x 37,2	=	365,44
- 2(10,4x11,4-11x11)	=	673,72
Totale		<u>1.253,84</u>

IL PROGETTISTA

(Dott. Ing. Giovanni Galati)



PER LA DISTRIBUZIONE DI UN NUMERO  
PUBBLICITÀ

NUMERO DI QUOTIDIANO "LAVORO"  
VIA PORTAVILLE

COMPAGNIA ITALIANA DI PUBBLICITÀ  
S.P.A.  
Via ...  
21.11.51  
[Redacted]



IL MESSAGGIO  
GIORNALI-GIORNALI ILLUSTRATI

LA DIREZIONE E REDAZIONE LAVORO  
(10011 - Via ...)





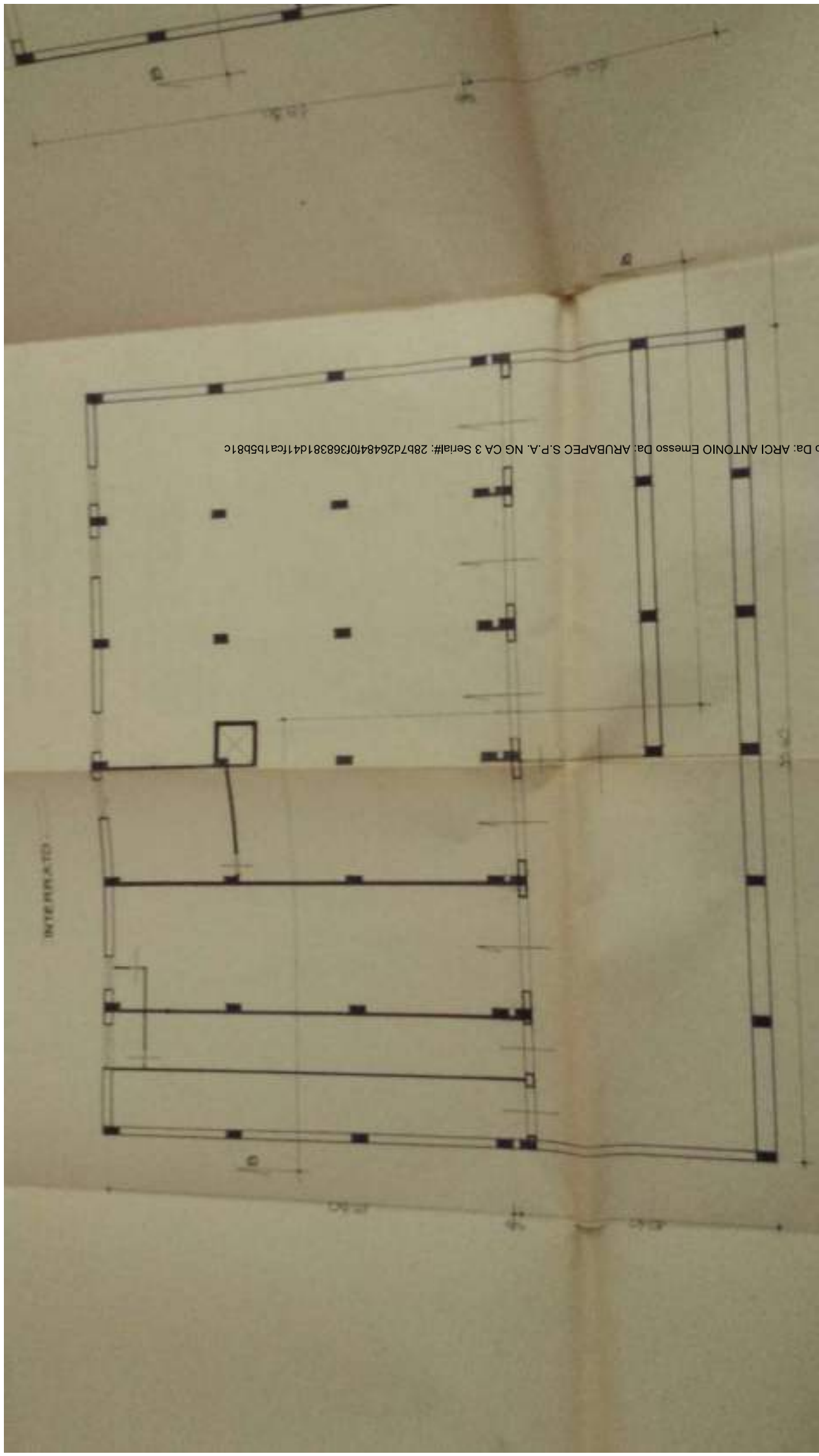

Firmato Da: ARCI ANTONIO Emesso Da: ARUBAPPEC S.P.A. NG CA 3 Serial#: 28b7d26484f0f368381d41fca1b5b81c



13/92



# COMUNE DI CORIGLIANO CALABRO

C.A.F. ROMA PROVINCIA DI COSENZA

## IL SINDACO

P.E.L. G. G. M. U. S. S. I. O. V. [redacted] & L.  
 Vista l'istanza presentata dalla ditta [redacted]  
 in data 28/11/1991, con residenza in Corigliano Calabro  
Via Sordani, tendente ad ottenere l'attestazione di abitabilità  
 del fabbricato realizzato in questo Comune in Via Santemilia  
 giusta C.E. n° 22 del 02/04/1986 e variante n° 28 del 27/11/1991  
 Atteso che i lavori di costruzione del suddetto fabbricato hanno avuto inizio  
 il 10/11/1986 e sono stati ultimati in data 27/11/1991;  
 Vista il certificato di collaudo dell'opera, redatto dal tecnico incaricato  
 Ing. Agostino Savio datata 21/11/1991 e depositato presso l'Ufficio del  
 Genio Civile di Cosenza in data 27/11/1991, attestante che il fabbricato è stato  
 costruito conformemente al progetto, secondo le regole d'arte e con materiali  
 di ottima qualità;  
 Vista l'attestazione dell'Ufficio Tecnico Comunale n° 1340 del 27/04/1991  
 per la richiesta di iscrizione dell'opera al Nuovo Catasto Edilizio Urbanico;  
 Vista il certificato di conformità della Regione Calabria - Ufficio del Genio  
 Civile di Cosenza, rilasciato in data 27/11/1991 n° 10472, attestante che  
 il fabbricato è conforme alle norme di edilizia sanitaria vigenti;  
 Costatata l'avvenuta pagamento, mediante c/c n° [redacted] dal [redacted] dell'Impo-  
 ste di [redacted], quale contributo dovuto alla Cassa Nazionale di Pro-  
 videnza e Assistenza per Ingg. e Architetti, ai sensi dell'art. n° 3 della legge  
 n° 4000/77;  
 Accertato l'avvenuta pagamento, mediante versamento postale, effettuato in data  
 24/12/1991 per l'anno decorrenza devotiva, di cui al D.P.R. n° 607 del  
 26.10.1972;  
 Vista la relazione del Direttore dell'Ufficio Tecnico Comunale, attestante l'ad-  
 empimento dell'opera infrenabile al progetto e con tempi approvati, nonché la reg-  
 olarità dei lavori ed il rispetto delle norme vigenti in materia edilizia;  
 Vista il referto dell'Ufficio Sanitario del Comune di Corigliano Calabro dato  
 in data 24/12/1991, dal quale risulta che il fabbricato in parola, composto da  
 n° 12 vani e n° 14 appartamenti, possiede i requisiti igienici e sanitari;  
 Vista il Regolamento Edilizio Comunale;  
 Vista la legge n° 4490 del 17.8.1960 e successive modifiche;  
 Vista la legge n° 70 del 28.1.1977;  
 Vista la legge n° 47 del 28.2.1985;  
 Vista gli articoli n° 21 e 22 del T.U. della legge comunale e provinciale

### DECHIARA

abitabile il fabbricato il fabbricato sito in Via Santemilia  
 di questo Comune, composto di n° 12 vani e n° 14 appartamenti, di proprietà del-  
 la ditta [redacted] con sede in Via Sordani  
 Corigliano Calabro, 28/11/1991

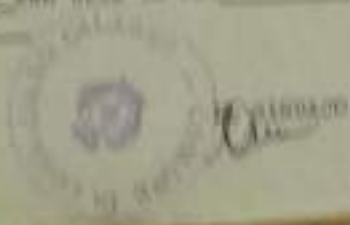

N° 2/92



# COMUNE DI CORIGLIANO CALABRO

C.A.F. 87004

PROVINCIA DI COSENZA

IL SINDACO

DEL COMUNE DI CORIGLIANO CALABRO

RILASCI IL SEGUENTE CERTIFICATO DI AGIBILITA'

Letta l'istanza presentata in data 29.11.1991 del Sig. [REDACTED] tendente ad ottenere il permesso di agibilità del locale realizzato in questo Comune in Via Fontanelle giusta Concessione Edilizia n° 21-56 del 6.6.1988 e del Genio Civile di Cosenza n° 12012 del 3.6.1987-23.8.1991

premesso che i lavori di detta costruzione sono iniziati in data 19.11.1988 e ultimati il 29.11.1991;

Visto l'attestazione dell'Ufficio Tecnico Erariale n° 1940 del 20.8.1991 per la richiesta di iscrizione dell'opera al Catasto Edilizio;

Atteso che l'Ufficio del genio Civile di Cosenza ha rilasciato il certificato n° 18472 in data 22.11.1991, attestante la rispondenza dell'opera alle norme di cui alla legge del 2.2.1974 n° 64, relativa alle costruzioni in zone sismiche;

Esaminata la relazione del Direttore dell'Ufficio Tecnico Comunale attestante l'uniformità dell'opera infrascritta al progetto, debitamente approvate, nonché la regolarità dei lavori ed il rispetto delle norme vigenti in materia edilizia;

- Visto il Regolamento Edilizio Comunale;
- Vista la legge Urbanistica n° 1150 del 17.5.1942 e successive modifiche;
- Vista la legge n° 10 del 25.1.1977;
- Vista la legge n° 47 del 25.2.1985;
- Visto il T.U. della legge comunale e provinciale;

DICHIARA Via Fontanelle di questo Comune, adibita a ufficio commerciale e direzionale in agibile agli effetti di legge.

Corigliano Cal. 20.11.1992  
semplice a primo piano  
e piano terra

*[Stampa circolare del Comune e firma del Sindaco]*

CARTELLI  
PER LA CONTABILITÀ DI UN'AZIENDA

CONTO DI CONSIGLIERI CALABRO  
VIA FONTANELLE

CONTO DI CONSIGLIERI CALABRO  
PER LA CONTABILITÀ DI UN'AZIENDA  
21-11-91  
[REDACTED]



IL DIRIGENTE  
FRANCESCO FERRARO-ILLEGGERE

IL DIRIGENTE  
FRANCESCO FERRARO-ILLEGGERE  
N. 200

