

MODULARO
P. -/sp. rend. - 487



MINISTERO DELLE FINANZE

MOD. B (Nuovo Catasto Edilizio Urbano)

DIREZIONE GENERALE DEL CATASTO E DEI SERVIZI TECNICI ERARIALI

Lire
150

NUOVO CATASTO EDILIZIO URBANO

(R. DECRETO-LEGGE 13 APRILE 1950, N. 652)

Planimetria dell'immobile situato nel Comune di Paduli Via G. Longo

Ditta

Allegata alla dichiarazione presentata all'Ufficio Tecnico Erariale di Benevento

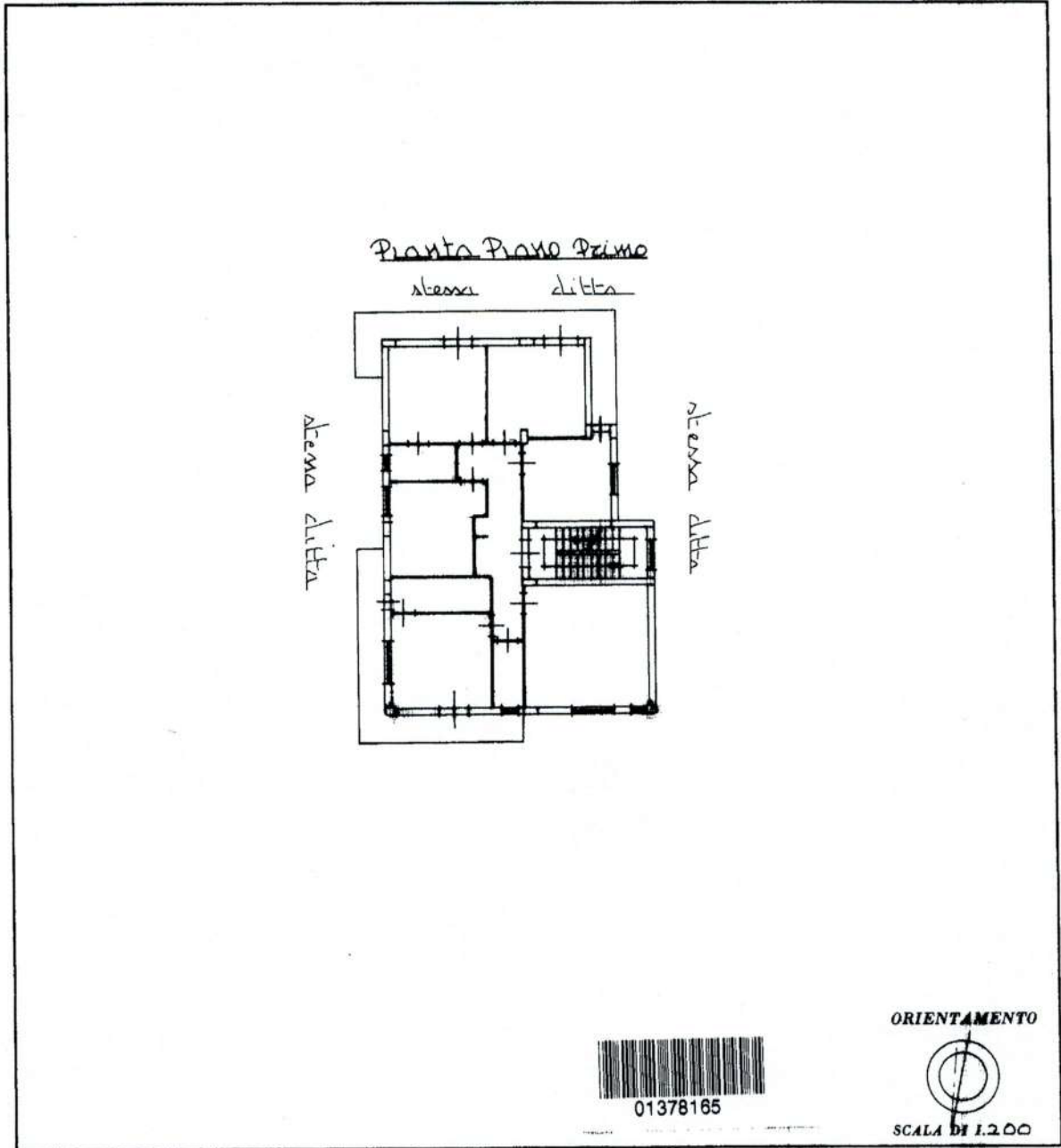

SPAZIO RISERVATO PER LE ANNOTAZIONI D'UFFICIO

DATA PROT. N° - 8 NOV. 1990 2913/5	Edg. <u>24</u> Partic. <u>482</u> Sub. <u>4</u>
---	---

Compilata dal Geom. _____
nome, nome e cognome del tecnico

Iscritto all'Albo dei Geometri
 della Provincia di Benevento n° 659

DATA 28.10.90

Firma: _____

MODULARIO
F. n. g. rend. - 497



MINISTERO DELLE FINANZE

Mod. B (Nuovo Catasto Edilizio Urbano)

DIREZIONE GENERALE DEL CATASTO E DEI SERVIZI TECNICI ERARIALI

Lire
150

NUOVO CATASTO EDILIZIO URBANO

(R. DECRETO-LEGGE 13 APRILE 1939, N. 652)

Planimetria dell'immobile situato nel Comune di Paduli Via G. Largo

Ditta

Allegata alla dichiarazione presentata all'Ufficio Tecnico Erariale di Benevento

PIANTA PIANO TERRA

stessa ditta

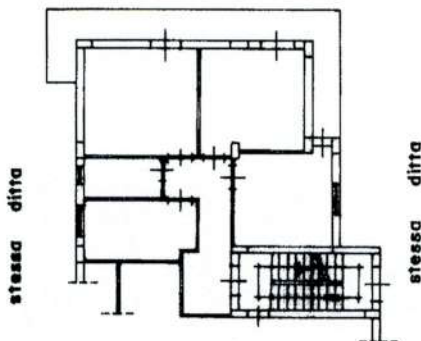

ORIENTAMENTO



SCALA DI 1:200

SPAZIO RISERVATO PER LE ANNOTAZIONI D'UFFICIO

DATA - 8 NOV. 1990
PROT. N° 2913/3

Fog. 24 Partic. 482 Sub. 2

Compilata dal GEOMETRA
(Firma, nome e cognome del Geometra)

Iscritto all'Albo dei GEOMETRI N° 659

della Provincia di BENEVENTO

DATA 29.10.90

Firma:



Agenzia delle Entrate
CATASTO FABBRICATI
Ufficio Provinciale di
Benevento

Dichiarazione protocollo n. BN0031778 del 10/05/2019

Comune di Paduli

Via Gaetano Longo

civ. SNC

Identificativi Catastali:

Sezione:

Foglio: 29

Particella: 482

Subalterno: 7

Compilata da:

Caretti Carmen

Iscritto all'albo:

Architetti

Prov. Benevento

N. 00532

Planimetria

Scheda n. 1

Scala 1:200

PIANTA PIANO TERRA

H=2.86

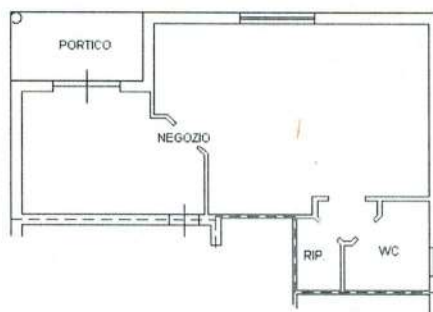

Ultima planimetria in atti

Data: 11/05/2019 - n. T13 - Richiedente: PRDRRT86L03A783J

Totale schede: 1 - Formato di acquisizione: A4(210x297) - Formato stampa richiesto: A4(210x297)

Catasto dei Fabbricati - Situazione al 11/05/2019 - Comune di PADULI (G227) - < Foglio: 29 - Particella: 482 - Subalterno: 7 >
Firmato DA **DALRENTRE** **ARMENEGO** **SANCIPIRRO**:SIF-A. NG CA 3 Serial#: a5ebc0a7ba7b3e9c1f0a567a6b3b9b



Agenzia delle Entrate
CATASTO FABBRICATI
Ufficio Provinciale di
Benevento

Dichiarazione protocollo n. BN0030140 del 02/05/2019

Comune di Paduli

Via Gaetano Longo

civ. SNC

Identificativi Catastali:

Sezione:

Foglio: 29

Particella: 482

Subalterno: 8

Compilata da:

Caretti Carmen

Iscritto all'albo:

Architetti

Prov. Benevento

N. 00532

Planimetria

Scheda n. 1

Scala 1:200

PIANTA PIANO SEMINTERRATO

H=3,33

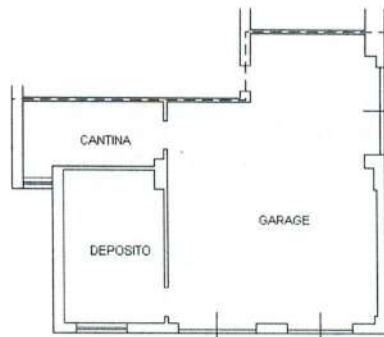

Ultima planimetria in atti

Data: 10/05/2019 - n. T154123 - Richiedente: CRTCMN72D66A783S

Totale schede: 1 - Formato di acquisizione: A4(210x297) - Formato stampa richiesto: A4(210x297)

Catasto dei Fabbricati - Situazione al 10/05/2019 - Comune di PADULI (G227) - < Foglio: 29 - Particella: 482 - Subalterno: 8 >
Firmato DA: **D'ARCA** ARMENTANO:SSA. NG CA 3 Serial#: a5ebc0a7ba7b3e9c10a567a6b3b9b



Agenzia delle Entrate
CATASTO FABBRICATI
Ufficio Provinciale di
Benevento

Dichiarazione protocollo n. BN0030140 del 02/05/2019

Comune di Paduli

Via Gaetano Longo

civ. SNC

Identificativi Catastali:

Sezione:

Foglio: 29

Particella: 482

Subalterno: 9

Compilata da:

Caretti Carmen

Iscritto all'albo:

Architetti

Prov. Benevento

N. 00532

Planimetria

Scheda n. 1

Scala 1:200

PIANTA PIANO SEMINTERRATO

H=3,33

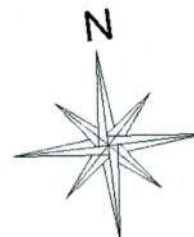
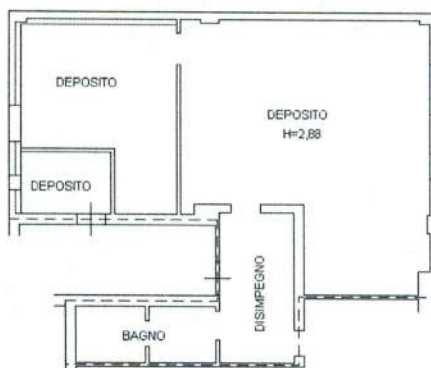

Ultima planimetria in atti

Data: 10/05/2019 - n. T154124 - Richiedente: CRTCMN72D66A783S

Totale schede: 1 - Formato di acquisizione: A4(210x297) - Formato stampa richiesto: A4(210x297)

Agenzia delle Entrate
CATASTO FABBRICATI
Ufficio Provinciale di
Benevento

ELABORATO PLANIMETRICO	
Compilato da: Caretto Carmen	
Iscritto all'albo: Architetti	
Prov. Benevento	N. 00532

Comune di Paduli		Protocollo n. BN0030140 del 02/05/2019	
Sezione:	Foglio: 29	Particella: 482	Tipo Mappale n. del
Dimostrazione grafica dei subalterni			Scala 1 : 500

PIANO SEMINTERRATO

P.LLA 970

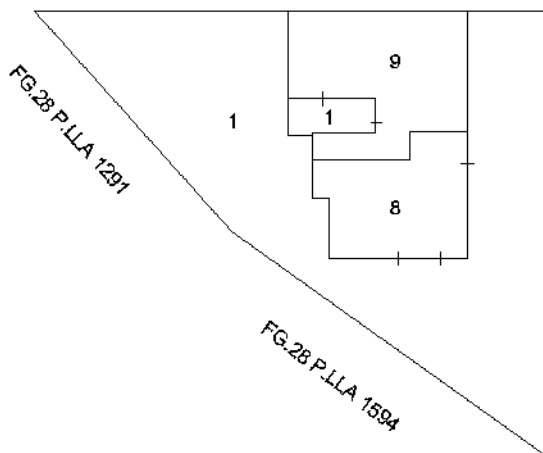

PIANO TERRA

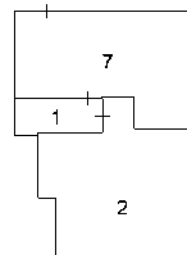

PIANO PRIMO

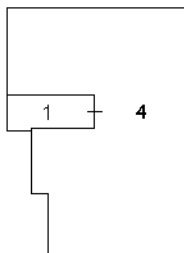

PIANO MANSARDA

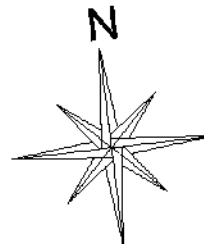
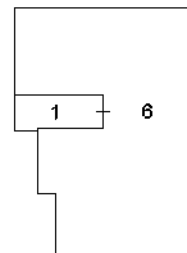

Catasto dei Fabbricati - Situazione al 10/05/2019 - Comune di PADULI (G227) - < Foglio: 29 - Particella: 482 - Elaborato planimetrico >
Firmato Da: CARETTI CARMEN Emesso Da: ARUBAPEC S.P.A. NG CA 3 Serial#: a5ebc0a7ba7b3e9c1f0e567a6b3b9b

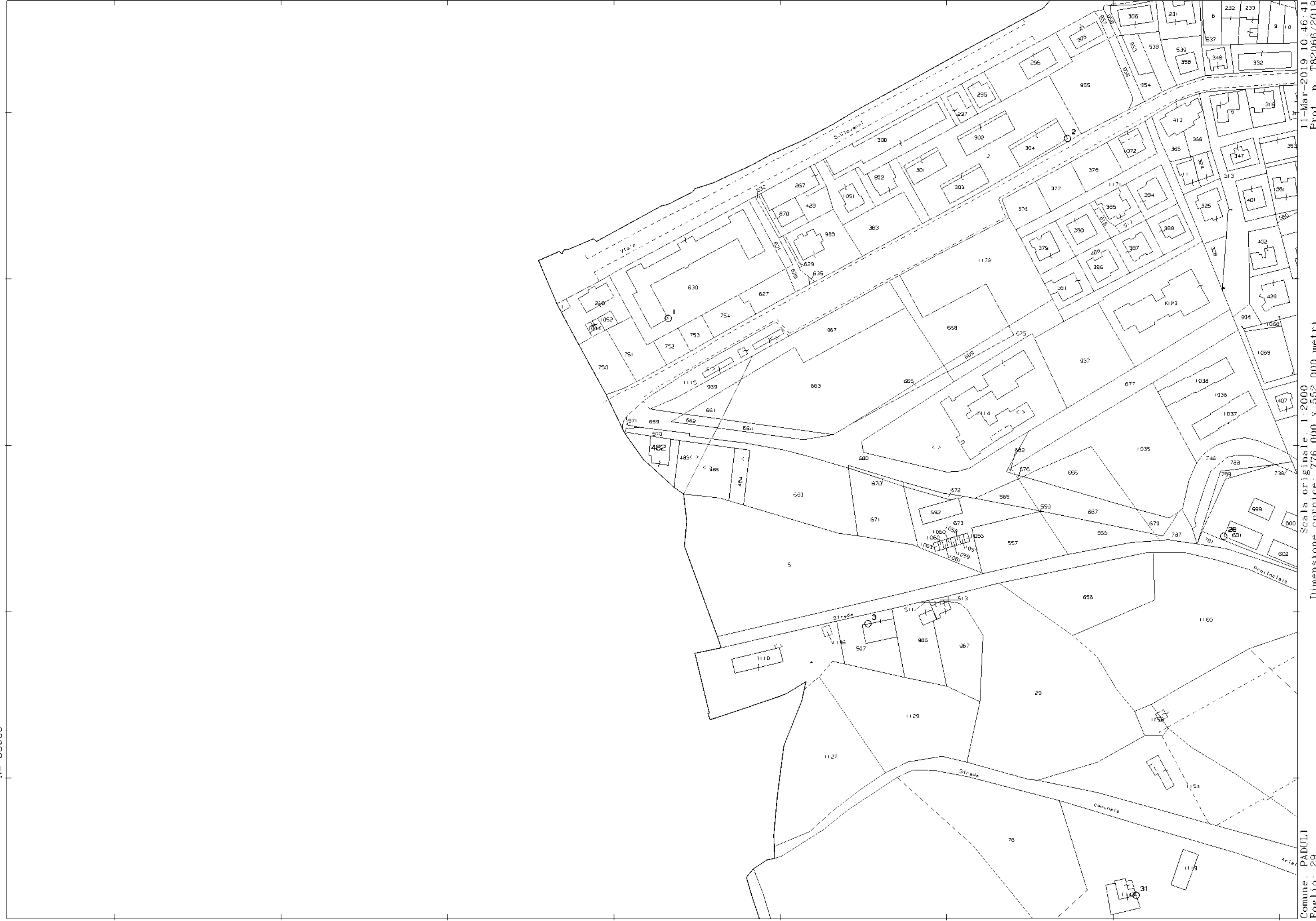

11-Mar-2019 10:46:41
Prot. n. T82066/2019

Scala originale: 1:2000
Dimensione cornice: 776 000 x 552 000 metri

Comune: PADULI
Foglio: 29

N=-53900

E=52000