Tribunale di Benevento

PROCEDURA DI ESECUZIONE IMMOBILIARE

promossa da: **Curatela del "**

contro:

(C.F.:)

N° Gen. Rep. **190/2019**

data udienza ex art. 569 c.p.c.: 08/11/2023

Giudice Delle Esecuzioni: **Dott.ssa Vincenziana Andricciola**

RAPPORTO DI VALUTAZIONE

Lotto 1 - Terreni siti in Petruro Irpino riportati in catasto al F. p.lle 495, 497, 54 e 7 sub 2

Lotto 2 - Terreni siti in Chianchetelle (AV) F. 2 p.lle 838, 668, 669, 91 e 288

Lotto 3 - Fabbricati siti in Chianchetelle (AV) alla Via Roma F. 2 p.lla 104 – 105 - 838 sub 1 e 389, terreno F. 2 ex p.lla 102 oggi p.lla 899

Lotto 4 - Fabbricato sito in Chianchetelle (AV) alla Via Roma F. 2 p.lla 438 sub 1

ALLEGATO 3
RILEVO FOTOGRAFICO

Esperto alla stima: Arch. Valeria Lampariello
Codice fiscale: LMPVLR80S44A783H
Partita IVA: 03116300645
Studio in: Via Castelluccio 11 - 83017 Rotondi
Email: lampariellovaleria4@gmail.com
Pec: valeria.lampariello@archiworldpec.it

LOTTO 1

Terreni siti in Petruro Irpino riportati in catasto al F. p.lle 495, 497, 54 e 7 sub 2

GRUPPO EDICOM

Lotto 2 - Terreni siti in Chianchetelle (AV) F. 2 p.lle 838, 668, 669, 91 e 288

Lotto 3 - Fabbricati siti in Chianchetelle (AV) alla Via Roma F. 2 p.lla 104 – 105 - 838 sub 1 e 389, terreno F. 2 ex p.lla 102 oggi p.lla 899

F. 2 p.lla 104 – 105 - 838 sub 1

GRUPPO EDICOM

F. 2 p.lla 389

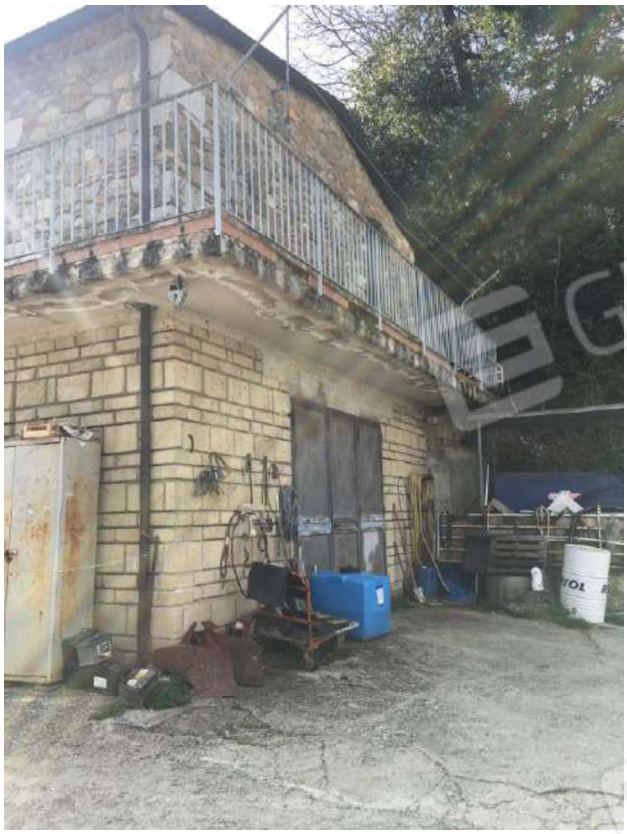

GRUPPO EDICOM

Lotto 4 - Fabbricato sito in Chianchetelle (AV) alla Via Roma F. 2 p.lla 438 sub 1

RILIEVO FOTOGRAFICO INTERNO

GRUPPO EDICOM

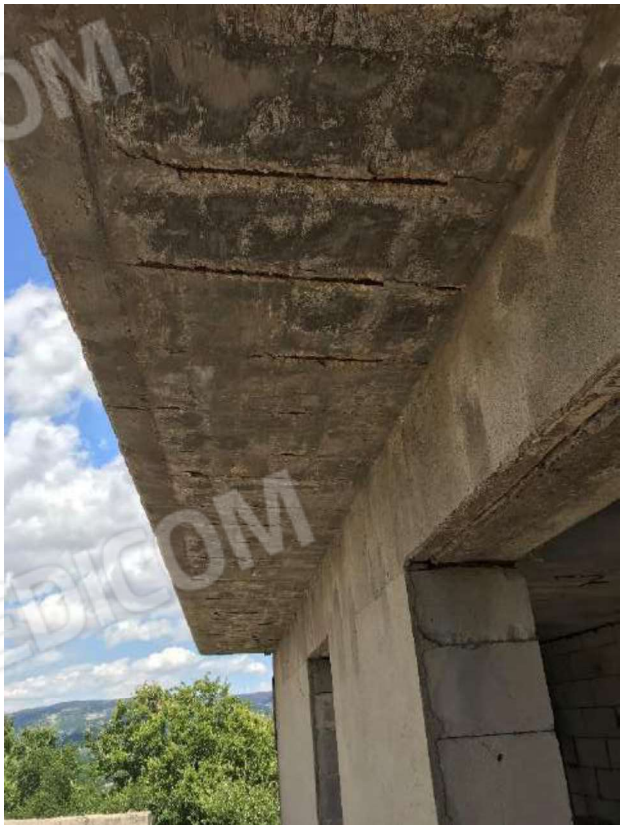

GRUPPO EDICOM