

**Agenzia del Territorio
CATASTO FABBRICATI
Ufficio Provinciale di
Napoli**

Dichiarazione protocollo n. 000354936 del 07/06/2002

Planimetria di u.i.u. in Comune di San Giorgio A Cremano

Corso Roma

civ. 14-14A

Identificativi Catastali:

Sezione:
Foglio: 7
Particella: 231
Subalterno: 101

LOTTO 2

Compilata da:
Rega Pasquale

Iscritto all'albo:
Geometri

Prov. Napoli

N. 2706

Scheda n. 1

Scala 1:100

ORIENTAMENTO

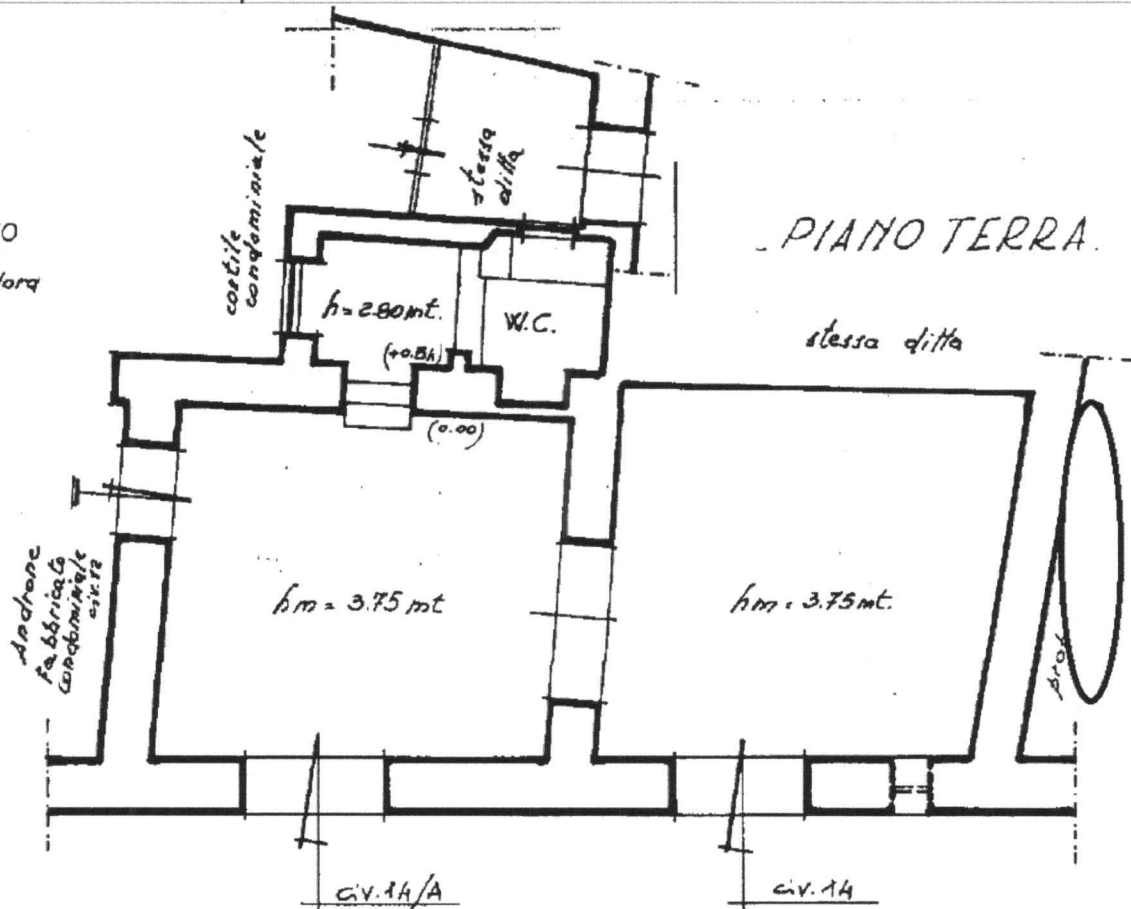
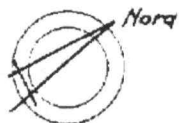

Catasto dei Fabbricati - Situazione al 04/06/2018 - Comune di SAN GIORGIO A CREMANO (H892) - < Foglio: 7 - Particella: 231 - Subalterno: 101 >
VIA ROMA n. 14 n. 14A piano: T;

Ultima planimetria in atti

**Agenzia del Territorio
CATASTO FABBRICATI
Ufficio Provinciale di
Napoli**

Dichiarazione protocollo n. 000354936 del 07/06/2002

Planimetria di u.i.u. in Comune di San Giorgio A Cremano

Corso Roma

civ. 14-14A

Identificativi Catastali:

Sezione:

Foglio: 7

Particella: 231

Subalterno: 102

Compilata da:
Rega Pasquale

Isritto all'albo:
Geometri

Prov. Napoli

N. 2706

Scheda n. 1

Scala 1:100

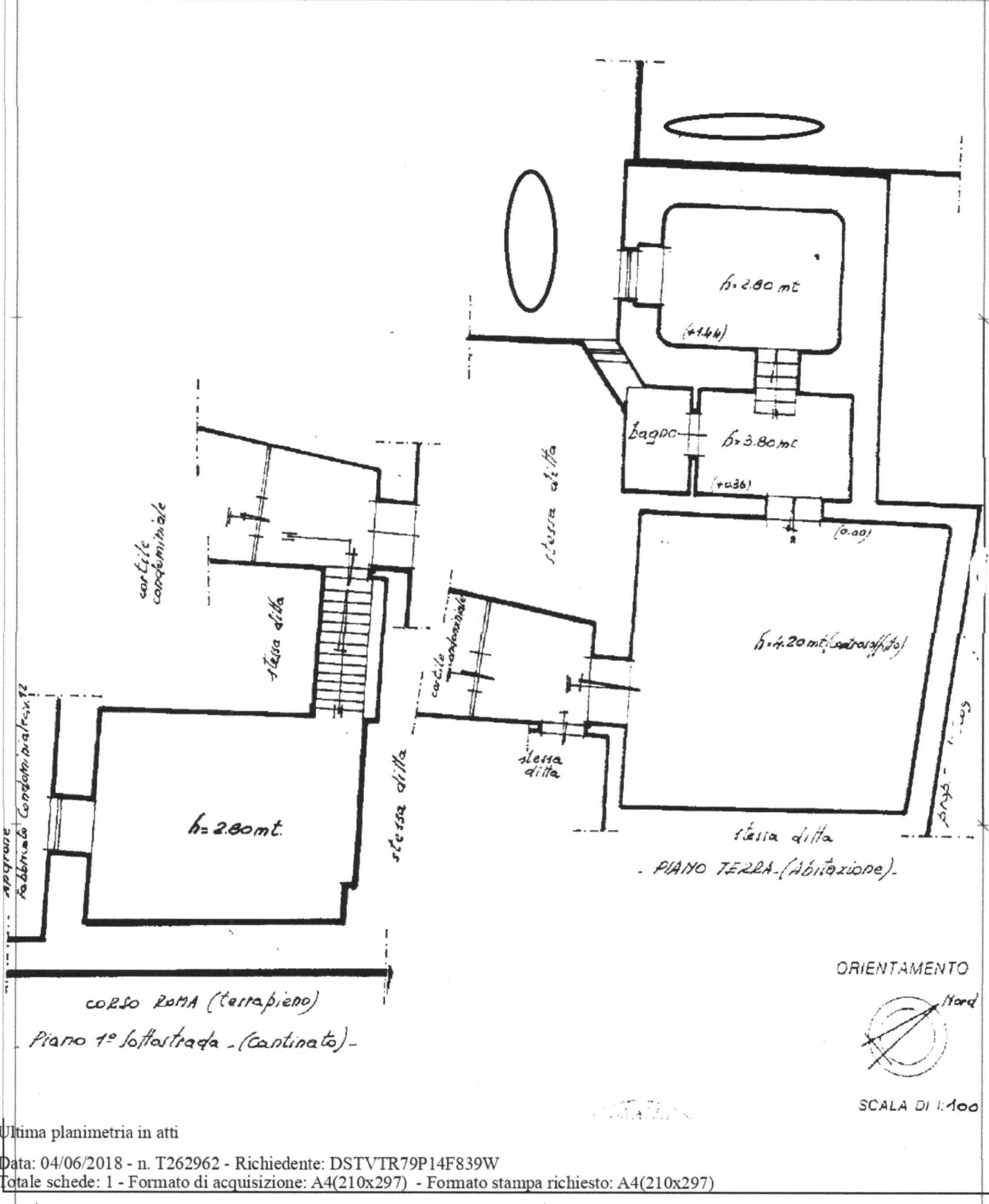

Catasto dei Fabbricati - Situazione al 04/06/2018 - Comune di SAN GIORGIO A CREMANO (H892) - < Foglio: 7 - Particella: 231 - Subalterno: 102 >
VIA ROMA n. 14 n. 14A piano: T.

Ultima planimetria in atti

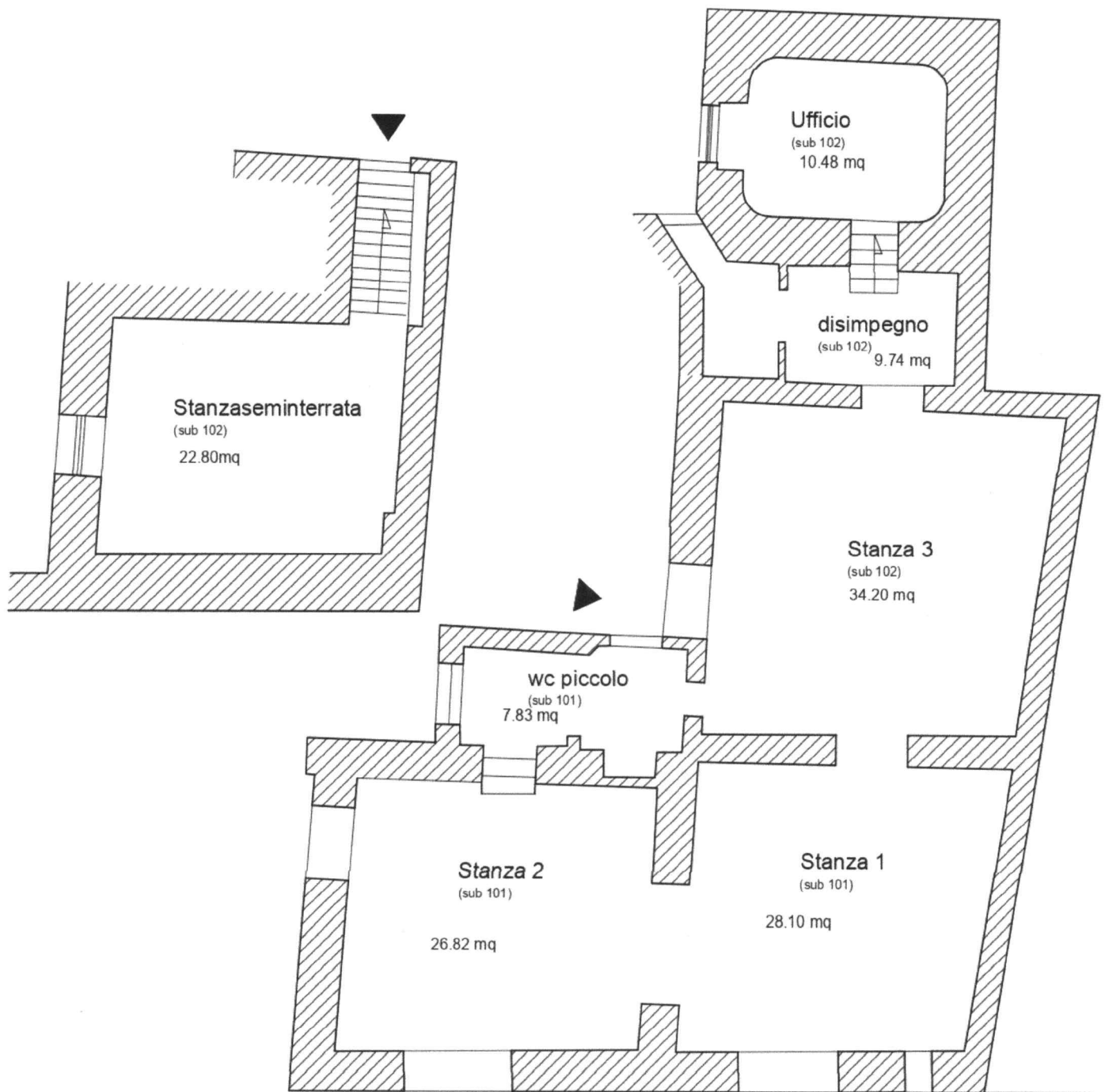

VIA ROMA 14 - 14/A

TRIBUNALE CIVILE DI NAPOLI 5° SEZPROC. N. 577/17		NOME FILE:
<i>LOTTO 1</i>	TITOLO DEL DISEGNO	DATA:
	Planimetria FARMACIA in via Corso Roma 14 e 14 A in San Giorgio a Cremano (NA) fog.:7, Part:231, Sub: 101 e 102	15.12.2018
	C.T.U.	SCALA:
	Dott. Arch. Vittorio De Astis	1:100
		NOTE: