



N=20900

E=20700

28-Set-2022 16:18:9
Scala originale: 1:1000
Dimensione cornice: 267.000 x 189.000 metProtcollo pratica T287068/2022

Comune: (NA) NAPOLI
Foglio: 35 All: C

1 Particella: 1089

MODULARIO
F. rig. rend. 487



MINISTERO DELLE FINANZE
DIREZIONE GENERALE DEL CATASTO E DEI SS.TT.EE.
CATASTO EDILIZIO URBANO (RDL 13-4-1939, n. 652)

MOD. **BN** (CEU)

LIRE
250

Planimetria di u.i.u. in Comune di NAPOLI via PONTI ROSSI civ. 254

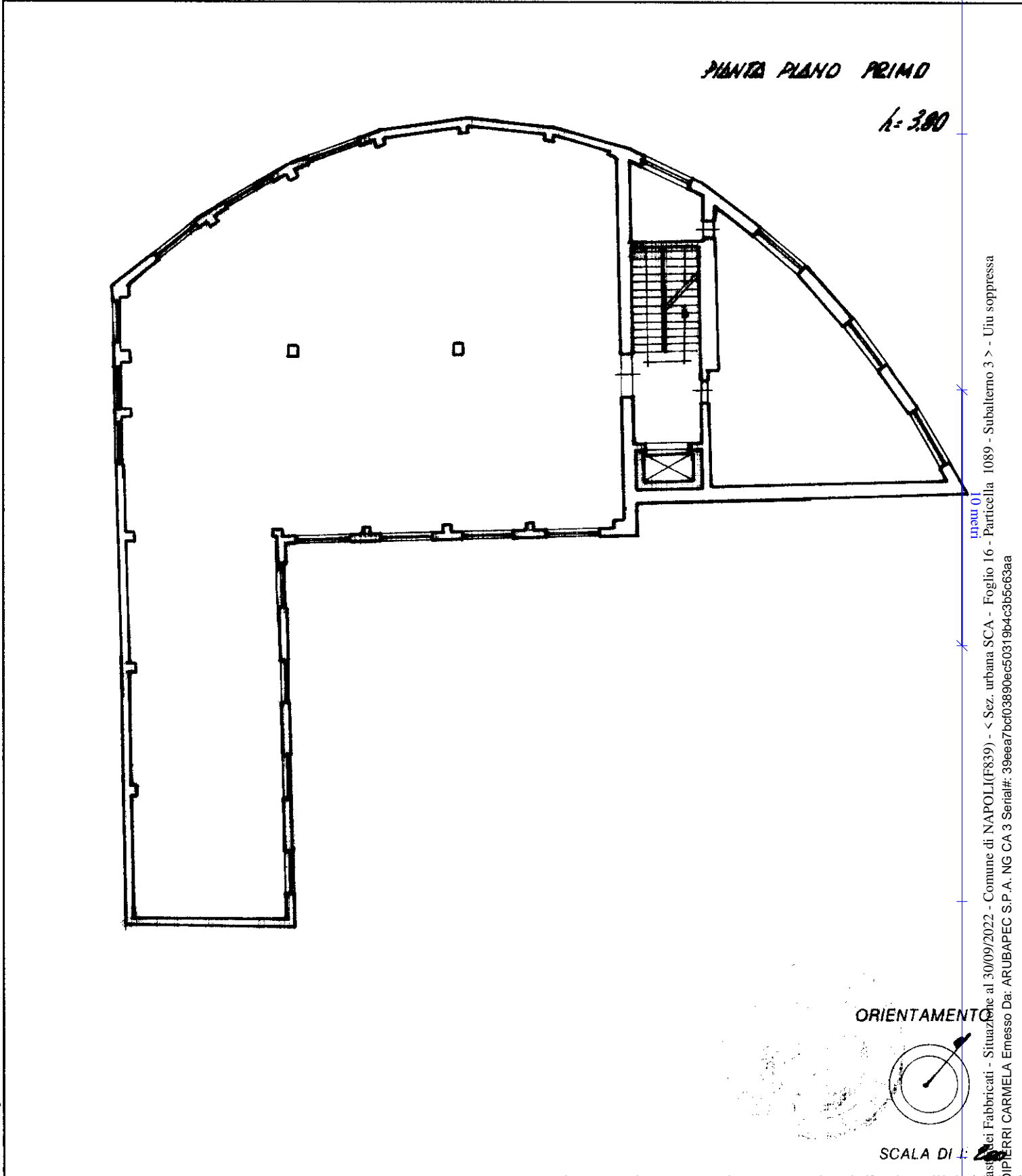

ORIENTAMENTO

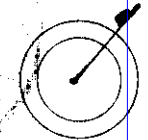

SCALA DI 1:1000

Dichiarazione di N.C.
Ultima planimetria in atti
Denuncia di variazione

Compilata da
(Titolo, cognome e nome)

RISERVATO ALL'UFFICIO

Data presentazione: 11/03/1992 - Data: 30/09/2022 - n. T256466 - Richiedente: DPRCML70R53B157R
Totale schede identificativi catastali: 4
F. 334 Formato di acquisizione: A4 (210x297) - Formato stampa richiesto: A4 (210x297)
n. 334 sub. b della provincia di NAPOLI n. 4842
data Firma [Signature]

3935

Catasto dei Fabbricati - Situazione al 30/09/2022 - Comune di NAPOLI(F839) - < Sez. urbana SCA - Foglio 16 - Particella 1089 - Subalerno 3 > - Uiu soppressa
Firmato Da: DIPIERRI CARMELA Emesso Da: ARUBAPEC S.P.A. NG CA 3 Serial#: 39eeea7bcf03890ec50319b4c3b5c63aa

MODULARIO
F. rig. rend. 487



MINISTERO DELLE FINANZE
DIREZIONE GENERALE DEL CATASTO E DEI SS.TT.EE.
CATASTO EDILIZIO URBANO (RDL 13-4-1939, n. 652)

MOD. **BN** (CEU)

LIRE
250

Planimetria di u.i.u. in Comune di NAPOLI via PONTI ROSSI civ. 254

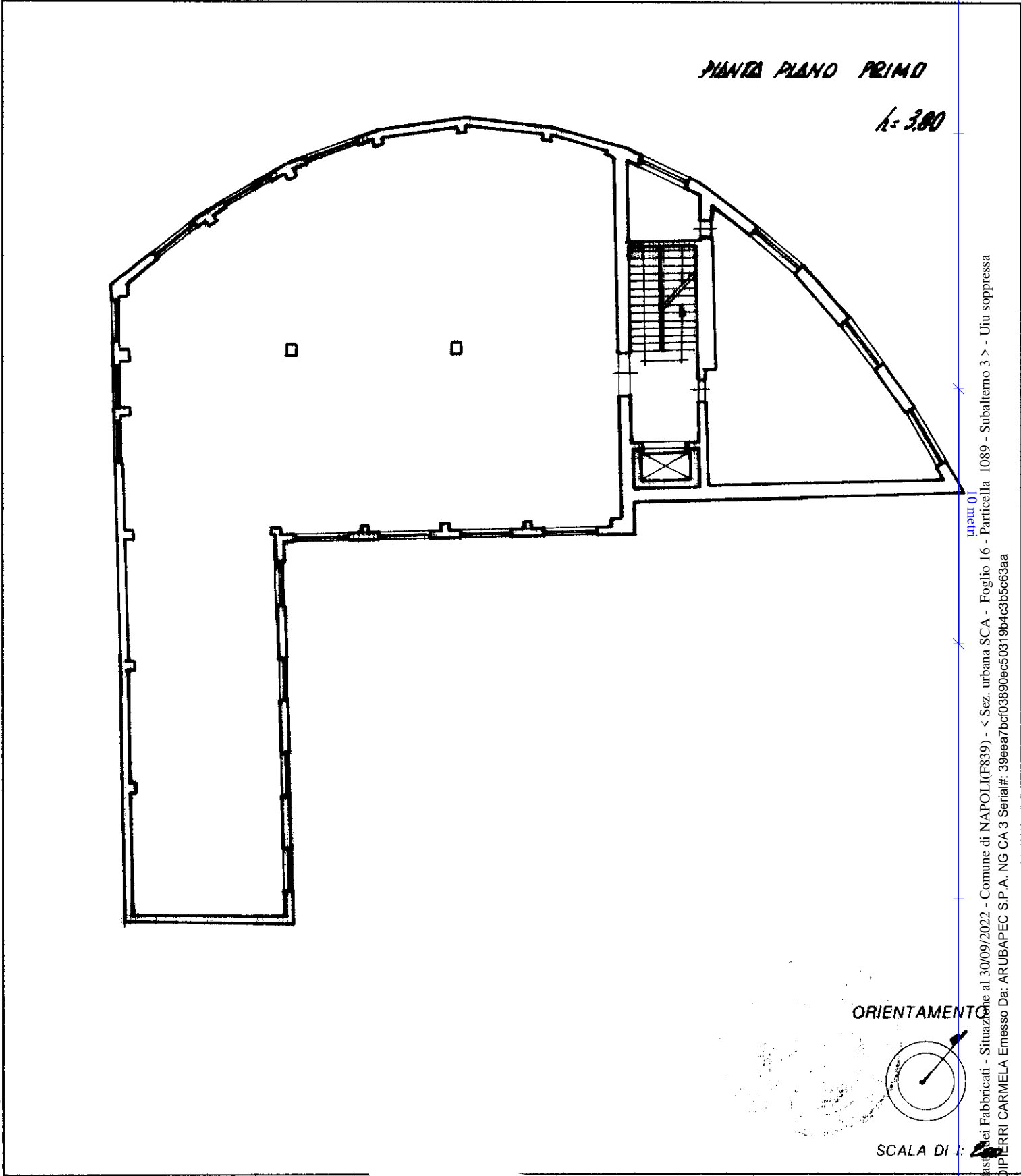

Roma - Istituto Poligrafico e Zecca dello Stato - P.V.

Catasto dei Fabbricati - Situazione al 30/09/2022 - Comune di NAPOLI(F839) - < Sez. urbana SCA - Foglio 16 - Particella 1089 - Subalerno 3 > - Uiu soppressa
Firmato Da: DIPIERRI CARMELA Emesso Da: ARUBAPEC S.P.A. NG CA 3 Serial#: 39eeea7bcf03890ec50319b4c3b5c63aa

Dichiarazione di N.C.

Ultima planimetria in atti

Denuncia di variazione

Data presentazione: 11/03/1992 - Data: 30/09/2022 - n. T256466 - Richiedente: DPRCML70R53B157R

Totale schede identificativi catastali 334 Formato di acquisizione: A4(210x297) - Formato stampa richiesto: A4(210x297)

F. 334 della provincia di NAPOLI n. 4842

n. 334 sub. b

data Firma [Signature]

Compilata da' (Titolo, cognome e nome)

RISERVATO ALL'UFFICIO

3935



MODULARIO
F. rig. rend. 497



MINISTERO DELLE FINANZE
DIREZIONE GENERALE DEL CATASTO E DEI SS.TT.EE.
CATASTO EDILIZIO URBANO (RDL 13-4-1939, n. 652)

MOD. **BN** (CEU)

LIRE
250

Planimetria di u.i.u. in Comune di NAPOLI via POHITI ROSSI civ. 254

PIANTA Secondo Piano

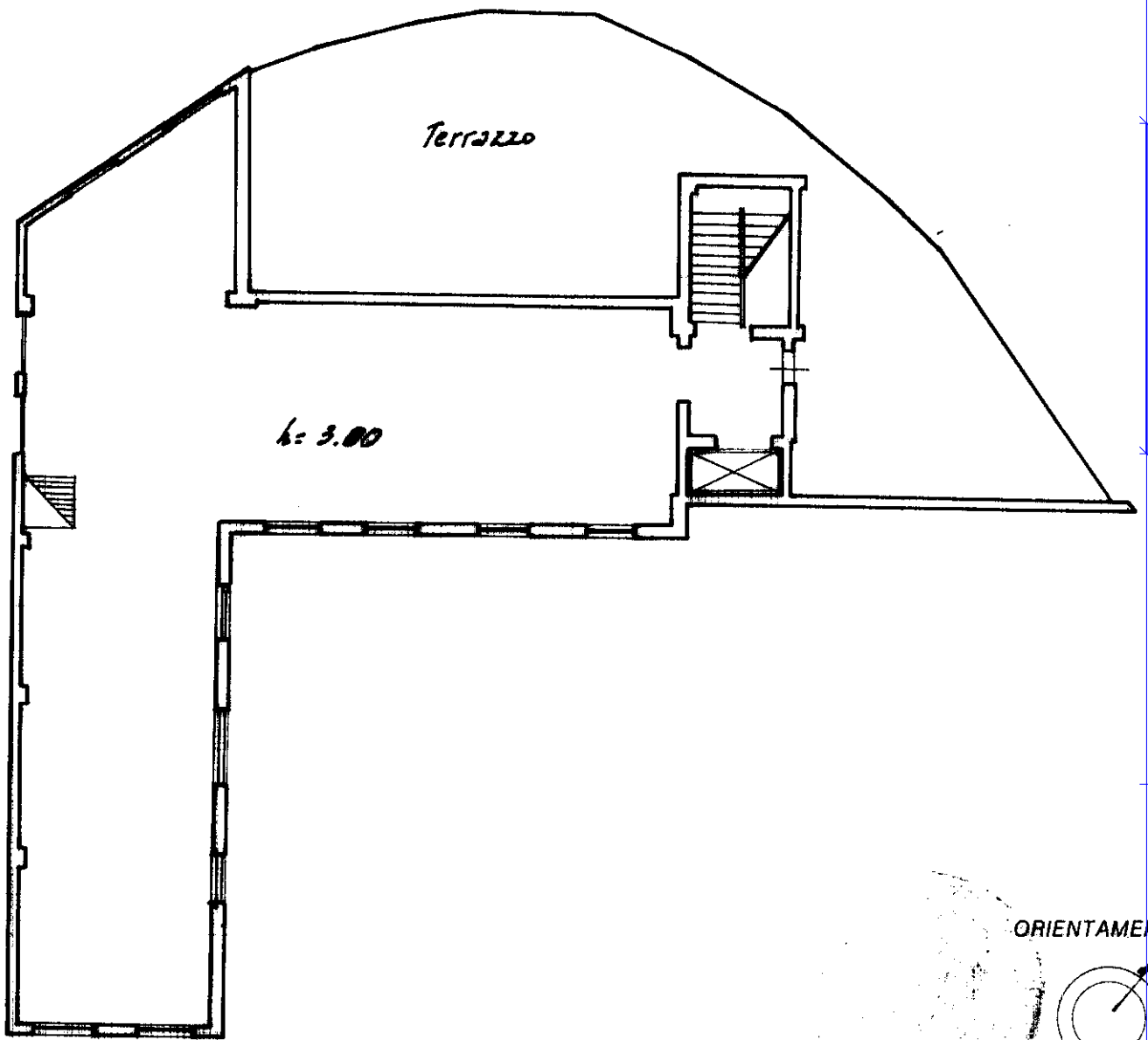

ORIENTAMENTO

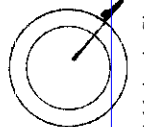

SCALA DI L. 200

Roma - Istituto Poligrafico e Zecca dello Stato - P.V.

Catasto Fabbricati - Situazione al 30/09/2022 - Comune di NAPOLI(F839) - < Sez. urbana SCA - Foglio 16 - Particella 1089 - Subalterno 2 > - Uiu soppressa
Firmato Da: DIP. RI CARMELA Emesso Da: ARUBAPEC S.P.A. NG CA 3 Serial#: 39eeea7bcf03890ec50319b4c3b5663aa

Dichiarazione di N.C.
Ultima planimetria in variazione

Compilata dal
(cognome e nome)

RISERVATO ALL'UFFICIO

Data presentazione: 11/03/1992 - Data: 30/09/2022 - n. T256468 - Richiedente: DPRCML70R53B157R
Totale schede: SCA 16 Formato di acquisizione: A4 (210x297) - Formato stampa richiesto: A4 (210x297)
n. 254 sub. e della provincia di NAPOLI n. 254
data Firma [Signature]

3935



**Agenzia delle Entrate
CATASTO FABBRICATI
Ufficio Provinciale di
Napoli**

Dichiarazione protocollo n. NA0139861 del 23/07/2020

Comune di Napoli

Via Ponti Rossi

civ. 254

Identificativi Catastali:

Sezione: SCA

Foglio: 16

Particella: 1089

Subalterno: 5

Compilata da:

Argenziano Francesco

Iscritto all'albo:

Architetti

Prov. Napoli

N. 9926

Planimetria

Scheda n. 1

Scala 1:200

Piano T - H 4,90 m

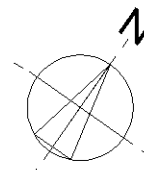
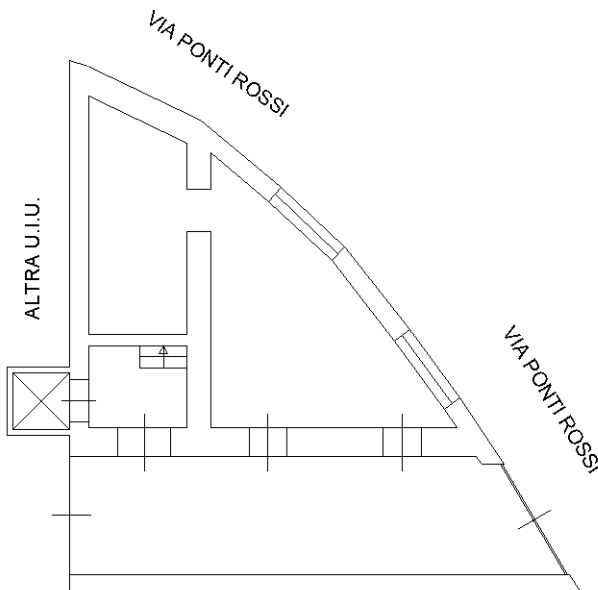

Ultima planimetria in atti



**Agenzia delle Entrate
CATASTO FABBRICATI
Ufficio Provinciale di
Napoli**

Dichiarazione protocollo n. NA0139861 del 23/07/2020

Comune di Napoli

Via Ponti Rossi

civ. 254

Identificativi Catastali:

Sezione: SCA

Foglio: 16

Particella: 1089

Subalterno: 6

Completata da:

Iscritto all'albo:
Architetti

Prov. Napoli

N. 9926

Planimetria

Scheda n. 1

Scala 1:200

Piano T - H 4,90 m

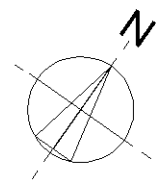
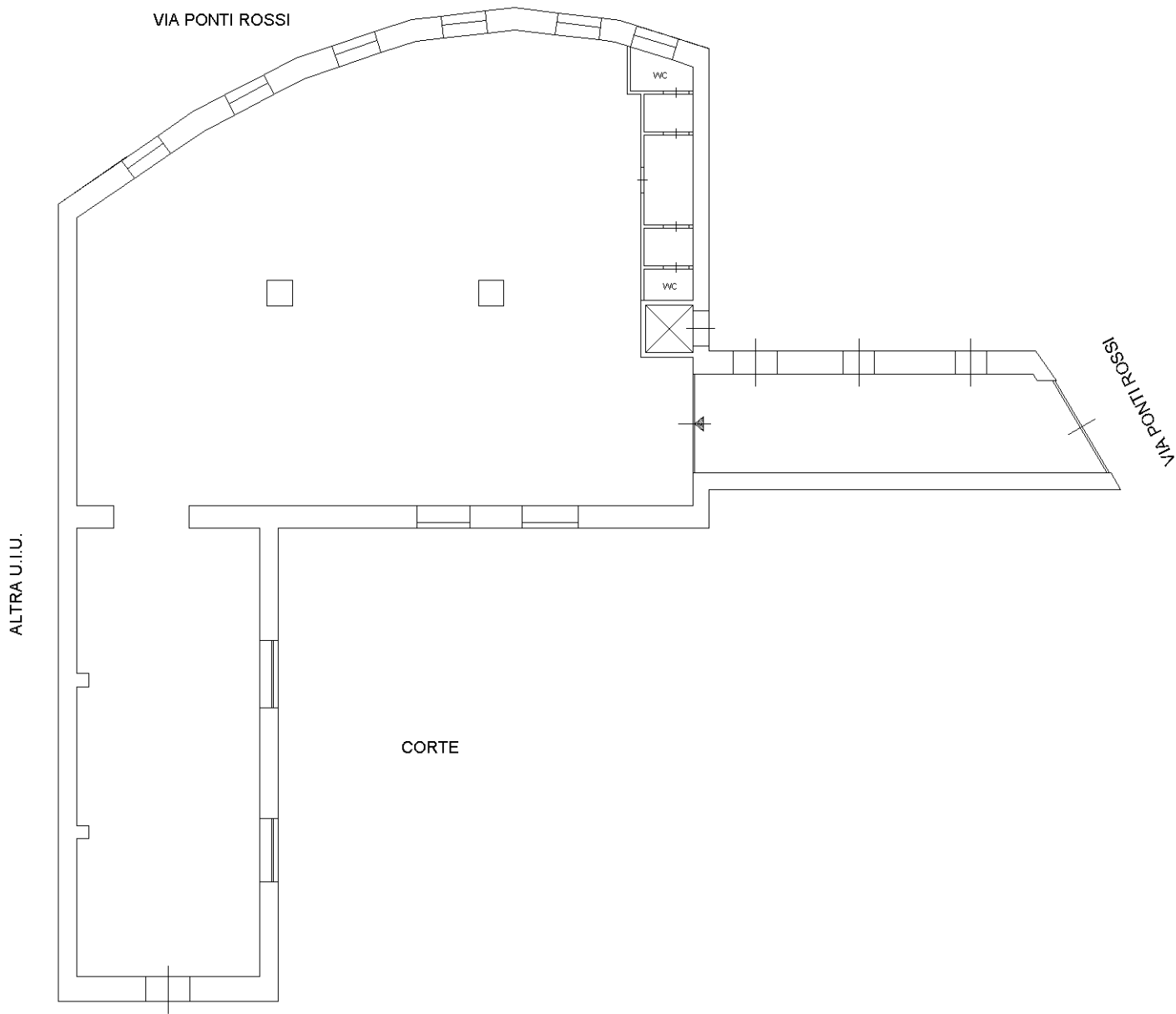

Ultima planimetria in atti

Data: 06/01/2022 - n. T42331 - Richiedente:

Totale schede: 1 - Formato di acquisizione: A4(210x297) - Formato stampa richiesto: A4(210x297)

**Agenzia delle Entrate
CATASTO FABBRICATI
Ufficio Provinciale di
Napoli**

Dichiarazione protocollo n. NA0154740 del 10/08/2020

Comune di Napoli

Via Ponti Rossi

civ. 254

Identificativi Catastali:

Sezione: SCA

Foglio: 16

Particella: 1089

Subalterno: 7

Comune di Napoli

Iscritto all'albo:
Architetti

Prov. Napoli

N. 9926

Planimetria

Scheda n. 1

Scala 1:200

Piano 1 - H 3,90 m

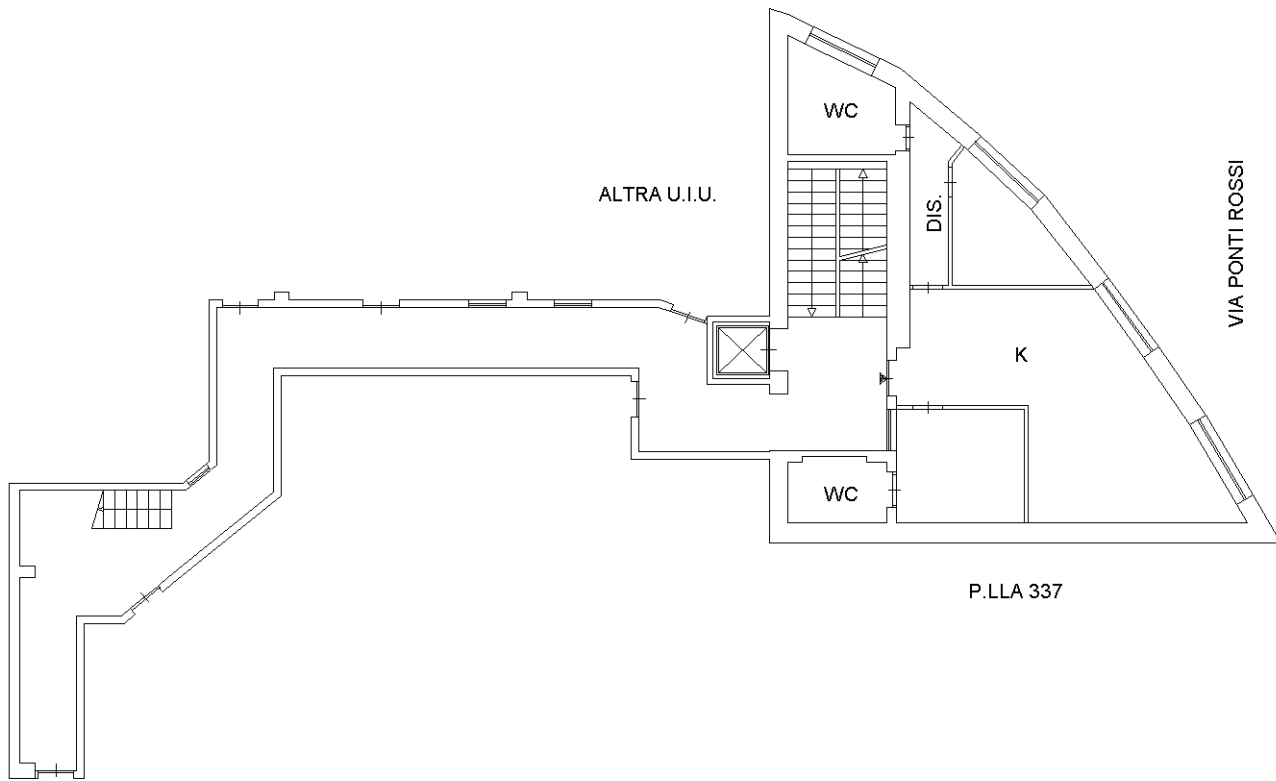

P.LLA 337

Catálogo dei Fabbricati - Situazione al 06/01/2022 - Comune di NAPOLI(F839) - < Sez. urbana SCA - Foglio 16 - Particella 1089 - Subalterno 7 >
Firmato Digitalmente con ID: ARUBAPEC S.P.A. NG CA.3 Serial#: 39eee7bdf03890ec50319b4c3b5c63aa

Ultima planimetria in atti

Data: 06/01/2022 - n. T42332 - Richiedent

Totale schede: 1 - Formato di acquisizione: A4(210x297) - Formato stampa richiesto: A4(210x297)

**Agenzia delle Entrate
CATASTO FABBRICATI
Ufficio Provinciale di
Napoli**

Dichiarazione protocollo n. NA0154740 del 10/08/2020

Comune di Napoli

Via Ponti Rossi

civ. 254

Identificativi Catastali:

Sezione: SCA

Foglio: 16

Particella: 1089

Subalterno: 8

Comune di Napoli

Iscritto all'albo:
Architetti

Prov. Napoli

N. 9926

Planimetria

Scheda n. 1

Scala 1:200

Piano 1 - H 3,90 m

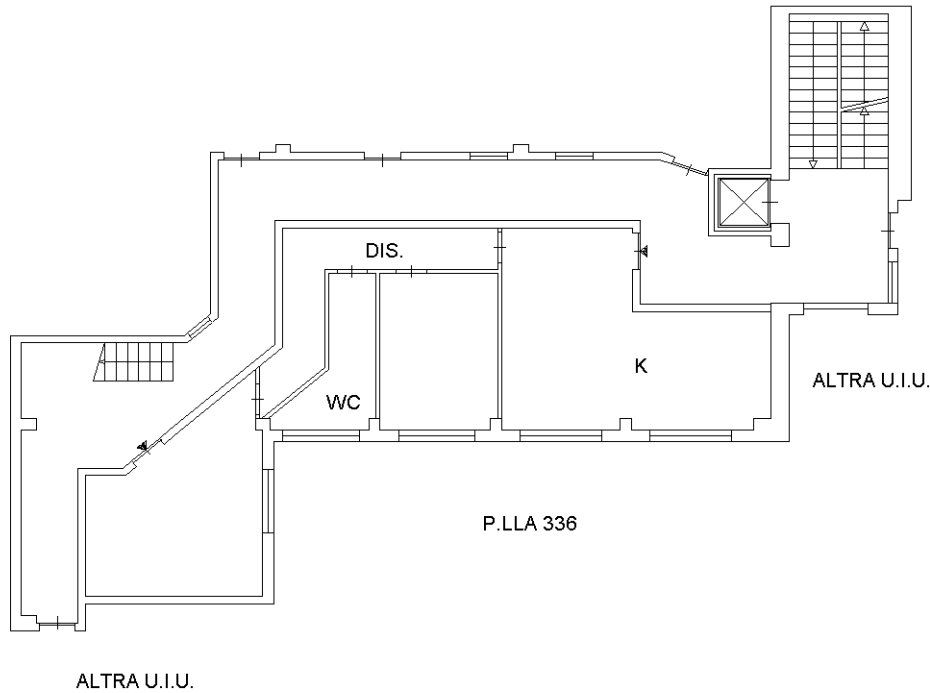

Catasto dei Fabbricati - Situazione al 06/01/2022 - Comune di NAPOLI(F839) - < Sez. urbana SCA - Foglio 16 - Particella 1089 - Subalterno 8 >
Firmato **DIPLOMATICO** **ARUBAPEC S.P.A.** NG CA 3 Serial#: 39eeea7bcf03890ec50319b4c3b5c663aa

Ultima planimetria in atti

Data: 06/01/2022 - n. T42333 - Richiedente:

Totale schede: 1 - Formato di acquisizione: A4(210x297) - Formato stampa richiesto: A4(210x297)



**Agenzia delle Entrate
CATASTO FABBRICATI
Ufficio Provinciale di
Napoli**

Dichiarazione protocollo n. NA0154740 del 10/08/2020

Comune di Napoli

Via Ponti Rossi

civ. 254

Identificativi Catastali:

Sezione: SCA

Foglio: 16

Particella: 1089

Subalterno: 9

Compilata da:

Iscritto all'albo:
Architetti

Prov. Napoli

N. 9926

Planimetria

Scheda n. 1

Scala 1:200

Piano 1 - H 3,90 m

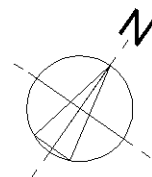
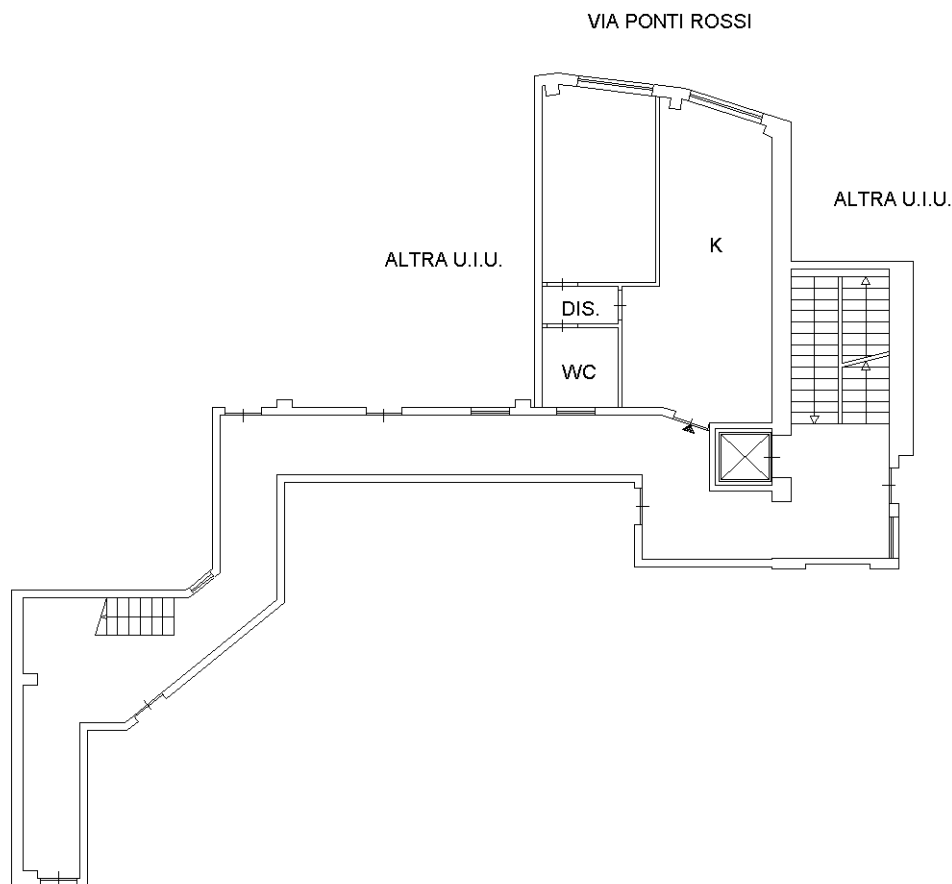

Ultima planimetria in atti

Data: 06/01/2022 - n. T42334 - Richiedent. .

Totale schede: 1 - Formato di acquisizione: A4(210x297) - Formato stampa richiesto: A4(210x297)

Catasto dei Fabbricati - Situazione al 06/01/2022 - Comune di NAPOLI(F839) - < Sez. urbana SCA - Foglio 16 - Particella 1089 - Subalterno 9 >
 Firmato DA **IPBENTRIBARRI** CA **51A254483a0D8**: ARUBAPEC S.P.A. NG CA 3 Serial#: 39eeea7bcf03890ec50319b4c3b5c63aa



**Agenzia delle Entrate
CATASTO FABBRICATI
Ufficio Provinciale di
Napoli**

Dichiarazione protocollo n. NA0154740 del 10/08/2020

Comune di Napoli

Via Ponti Rossi

civ. 254

Identificativi Catastali:

Sezione: SCA

Foglio: 16

Particella: 1089

Subalterno: 10

Compilata da:

Iscritto all'albo:
Architetti

Prov. Napoli

N. 9926

Planimetria

Scheda n. 1

Scala 1:200

Piano 1 - H 3,90 m

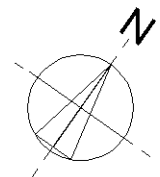
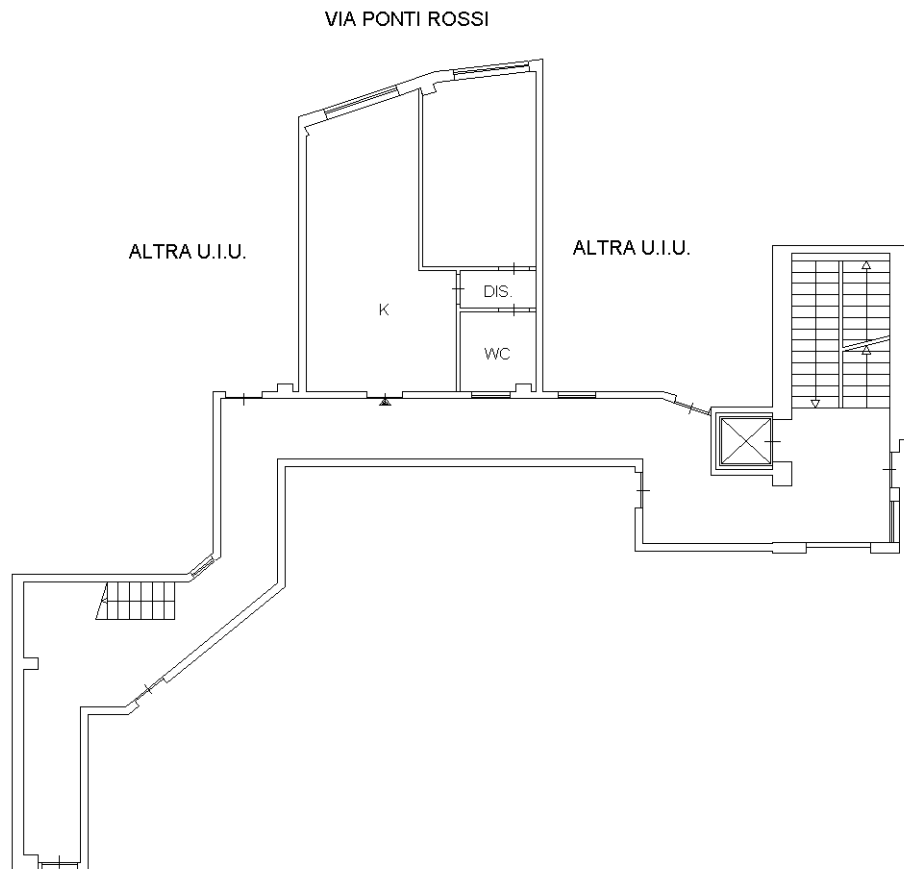

Ultima planimetria in atti

Data: 06/01/2022 - n. T42335 - Richiedente:

Totale schede: 1 - Formato di acquisizione: A4(210x297) - Formato stampa richiesto: A4(210x297)



**Agenzia delle Entrate
CATASTO FABBRICATI
Ufficio Provinciale di
Napoli**

Dichiarazione protocollo n. NA0154740 del 10/08/2020

Comune di Napoli

Via Ponti Rossi

civ. 254

Identificativi Catastali:

Sezione: SCA

Foglio: 16

Particella: 1089

Subalterno: 11

Compilata da:

Iscritto all'albo:
Architetti

Prov. Napoli

N. 9926

Planimetria

Scheda n. 1

Scala 1:200

Piano 1 - H 3,90 m

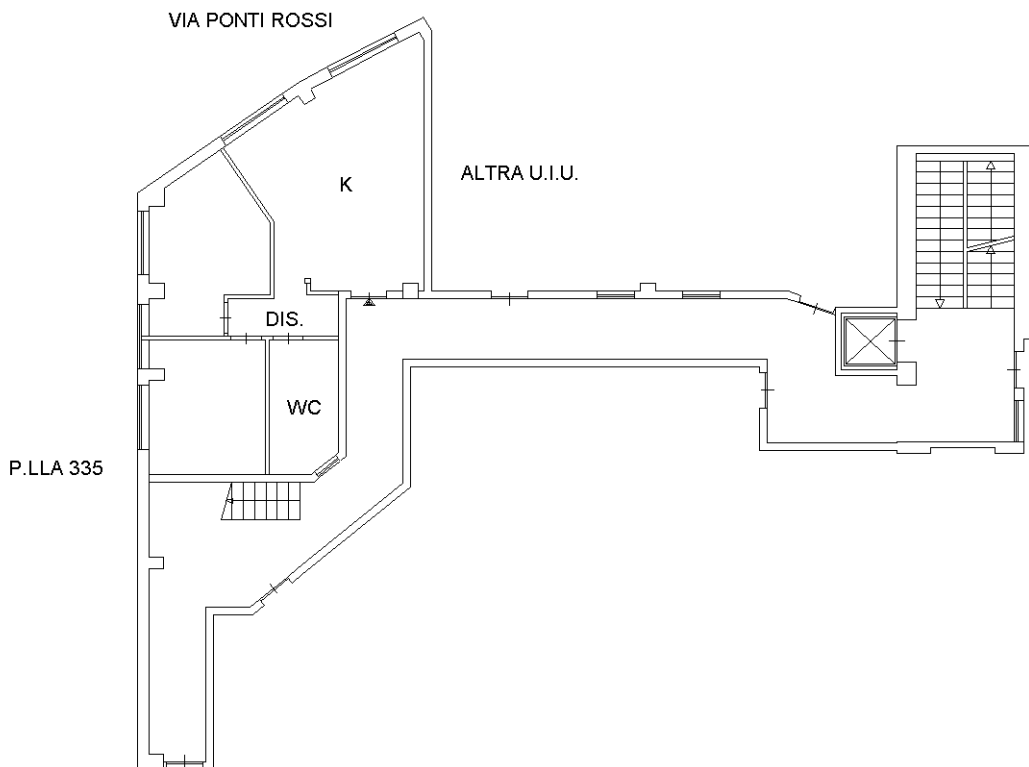

Ultima planimetria in atti

Data: 06/01/2022 - n. T42347 - Richiedente

Totale schede: 1 - Formato di acquisizione: A4(210x297) - Formato stampa richiesto: A4(210x297)

Catasto dei Fabbricati - Situazione al 06/01/2022 - Comune di NAPOLI(F839) - < Sez. urbana SCA - Foglio 16 - Particella 1089 - Subalterno 11 >
Firmato DA IP (ENTR) GARRELLI ANTONIO (06/01/2022 10:48:30) DB: ARUBAPEC S.P.A. NG CA 3 Serial#: 39eeea7bcf03890ec50319b4c3b5c663aa



**Agenzia delle Entrate
CATASTO FABBRICATI
Ufficio Provinciale di
Napoli**

Dichiarazione protocollo n. NA0154740 del 10/08/2020

Comune di Napoli

Via Ponti Rossi

civ. 254

Identificativi Catastali:

Sezione: SCA

Foglio: 16

Particella: 1089

Subalterno: 12

Compilata da:

iscritto all'albo:
Architetti

Prov. Napoli

N. 9926

Planimetria

Scheda n. 1

Scala 1:200

Piano 1 - H 3,90 m

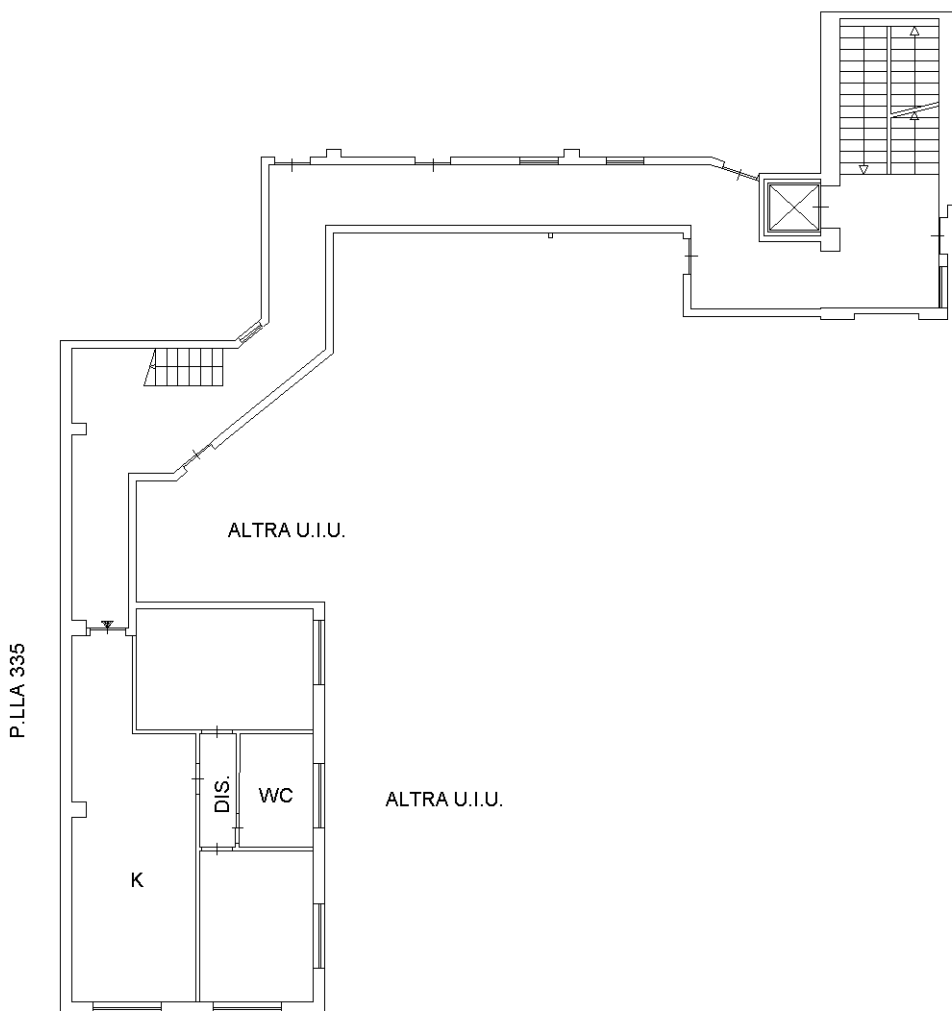

Ultima planimetria in atti

Data: 06/01/2022 - n. T42348 - Richiedente:

Totale schede: 1 - Formato di acquisizione: A4(210x297) - Formato stampa richiesto: A4(210x297)

Catasto dei Fabbricati - Situazione al 06/01/2022 - Comune di NAPOLI(F839) - < Sez. urbana SCA - Foglio 16 - Particella 1089 - Subalterno 12>
Firmato Digitalmente da ARUBAPEC S.P.A. NG CA 3 Serial#: 39eeea7bcf03890ec50319b4c3b5c663aa



**Agenzia delle Entrate
CATASTO FABBRICATI
Ufficio Provinciale di
Napoli**

Dichiarazione protocollo n. NA0153251 del 06/08/2020

Comune di Napoli

Via Ponti Rossi

civ. 254

Identificativi Catastali:

Sezione: SCA

Foglio: 16

Particella: 1089

Subalterno: 14

Compilata da:

Iscritto all'albo:
Architetti

Prov. Napoli

N. 9926

Planimetria

Scheda n. 1

Scala 1:200

Piano 2 - H 3,00 m

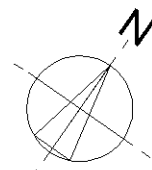
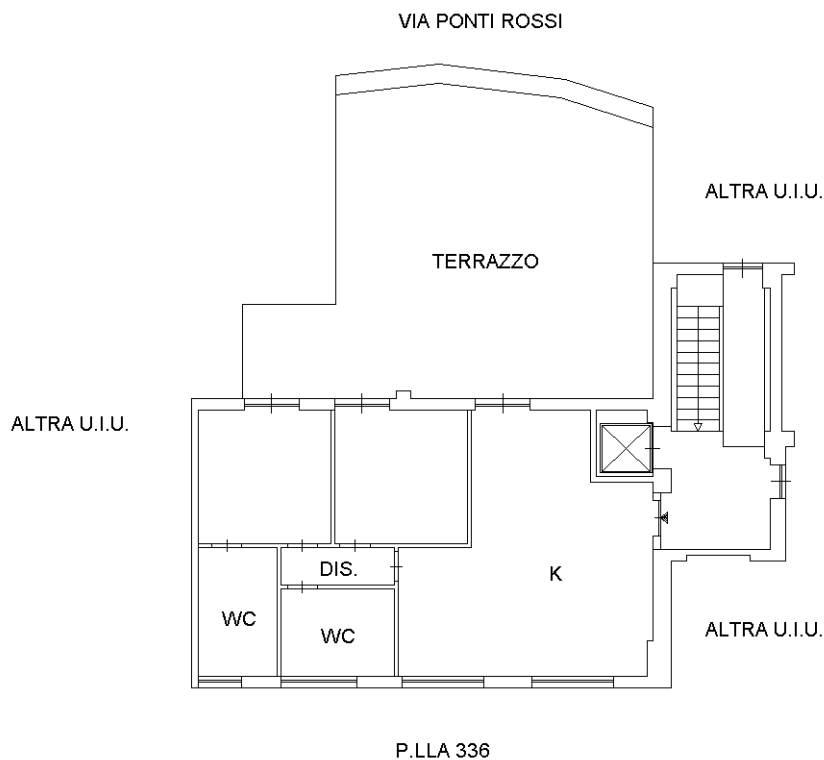

Ultima planimetria in atti

Data: 06/01/2022 - n. T42349 - Richiedente:

Totale schede: 1 - Formato di acquisizione: A4(210x297) - Formato stampa richiesto: A4(210x297)

Catasto dei Fabbricati - Situazione al 06/01/2022 - Comune di NAPOLI(F839) - < Sez. urbana SCA - Foglio 16 - Particella 1089 - Subalterno 14 >
 Firmato DA **IP** **ENTR** **CA** **ST** **TO** **F** **AB** **B** **R** **I** **C** **A** **T** **O** **D** **A**: ARUBAPEC S.P.A. NG CA 3 Serial#: 39eeea7bcf03890ec50319b4c3b5c663aa



**Agenzia delle Entrate
CATASTO FABBRICATI
Ufficio Provinciale di
Napoli**

Dichiarazione protocollo n. NA0153251 del 06/08/2020

Comune di Napoli

Via Ponti Rossi

civ. 254

Identificativi Catastali:

Sezione: SCA

Foglio: 16

Particella: 1089

Subalterno: 15

Compilata da:

Iscritto all'albo:
Architetti

Prov. Napoli

N. 9926

Planimetria

Scheda n. 1

Scala 1:200

Piano 2 - H 3,00 m

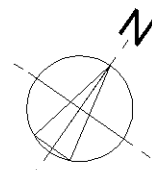
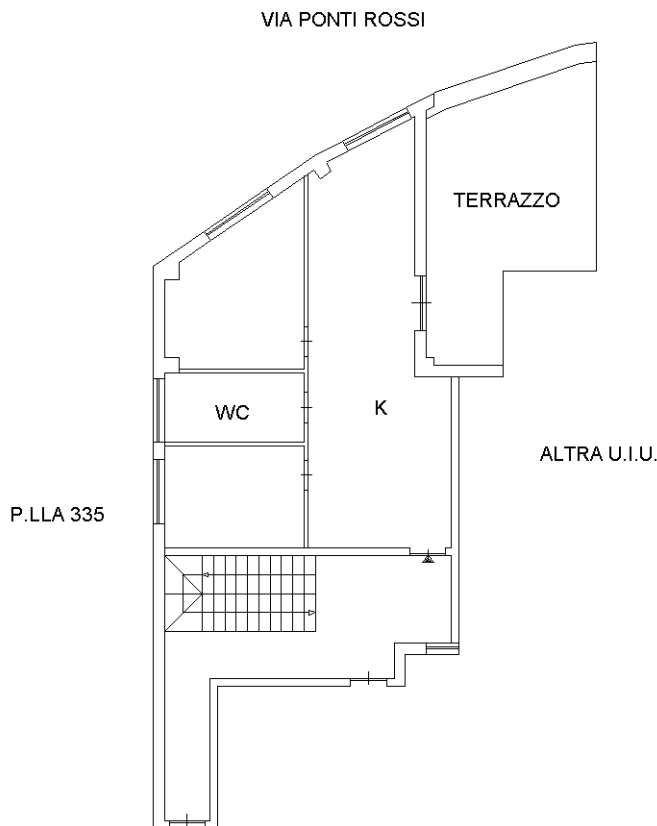

Ultima planimetria in atti

Data: 06/01/2022 - n. T42350 - Richiedente: DPRCML70R53B157R

Totale schede: 1 - Formato di acquisizione: A4(210x297) - Formato stampa richiesto: A4(210x297)

Catasto dei Fabbricati - Situazione al 06/01/2022 - Comune di NAPOLI(F839) - < Sez. urbana SCA - Foglio 16 - Particella 1089 - Subalterno 15>
Firmato Digitalmente da: ARUBAPEC S.P.A. NG CA 3 Serial#: 39eeea7bcf03890ec50319b4c3b5c63aa



**Agenzia delle Entrate
CATASTO FABBRICATI
Ufficio Provinciale di
Napoli**

Dichiarazione protocollo n. NA0153251 del 06/08/2020

Comune di Napoli

Via Ponti Rossi

civ. 254

Identificativi Catastali:

Sezione: SCA

Foglio: 16

Particella: 1089

Subalterno: 16

Compilata da:

Iscritto all'albo:
Architetti

Prov. Napoli

N. 9926

Planimetria

Scheda n. 1

Scala 1:200

Piano 2 - H 3,00 m

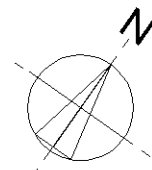
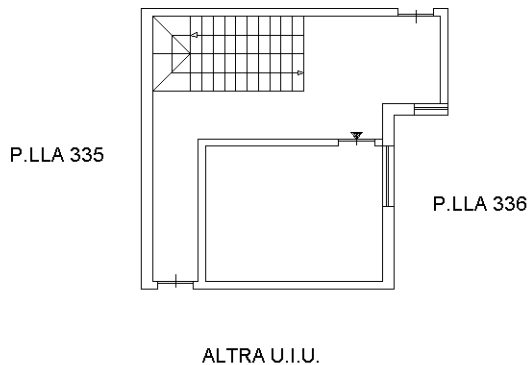

Ultima planimetria in atti

Data: 06/01/2022 - n. T42351 - P...

Totale schede: 1 - Formato di acquisizione: A4(210x297) - Formato stampa richiesto: A4(210x297)

Catasto dei Fabbricati - Situazione al 06/01/2022 - Comune di NAPOLI(F839) - < Sez. urbana SCA - Foglio 16 - Particella 1089 - Subalterno 16>
Firmato DA IP (ENTR) CARMELE ANTONIO D2: ARUBAPEC S.P.A. NG CA 3 Serial#: 39eeea7bcf03890ec50319b4c3b5c63aa

**Agenzia delle Entrate
CATASTO FABBRICATI
Ufficio Provinciale di
Napoli**

Dichiarazione protocollo n. NA0153251 del 06/08/2020

Comune di Napoli

Via Ponti Rossi

civ. 254

Identificativi Catastali:

Sezione: SCA

Foglio: 16

Particella: 1089

Subalterno: 17

Compilata da:

Iscritto all'albo:
Architetti

Prov. Napoli

N. 9926

Planimetria

Scheda n. 1

Scala 1:200

Piano 2 - H 3,00 m

P.LLA 335

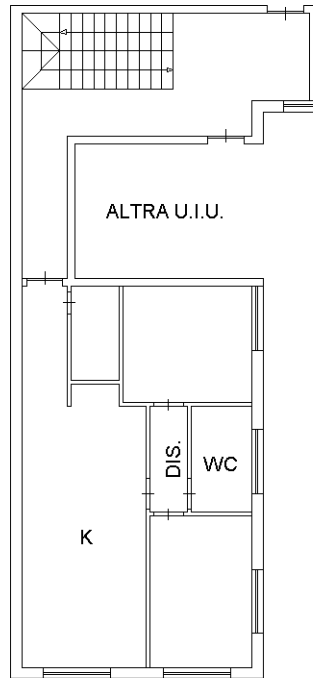

P.LLA 336

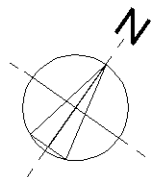

Ultima planimetria in atti

Data: 06/01/2022 - n. T42352 - Richiedente:

Totale schede: 1 - Formato di acquisizione: A4(210x297) - Formato stampa richiesto: A4(210x297)

Catasto dei Fabbricati - Situazione al 06/01/2022 - Comune di NAPOLI(F839) - < Sez. urbana SCA - Foglio 16 - Particella 1089 - Subalterno 17 >

Firmato **ARUBAPEC S.P.A. NG CA.3** Serial#: 39eeea7bcf03890ec50319b4c3b5c663aa

**Agenzia delle Entrate
CATASTO FABBRICATI
Ufficio Provinciale di
Napoli**

Dichiarazione protocollo n. NA0153251 del 06/08/2020

Comune di Napoli

Via Ponti Rossi

civ. 254

Identificativi Catastali:

Sezione: SCA

Foglio: 16

Particella: 1089

Subalterno: 18

Compilata da:

Iscritto all'albo:
Architetti

Prov. Napoli

N. 9926

Planimetria

Scheda n. 1

Scala 1:200

Piano 2 - H 3,00 m

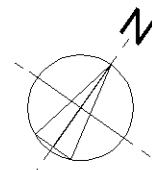
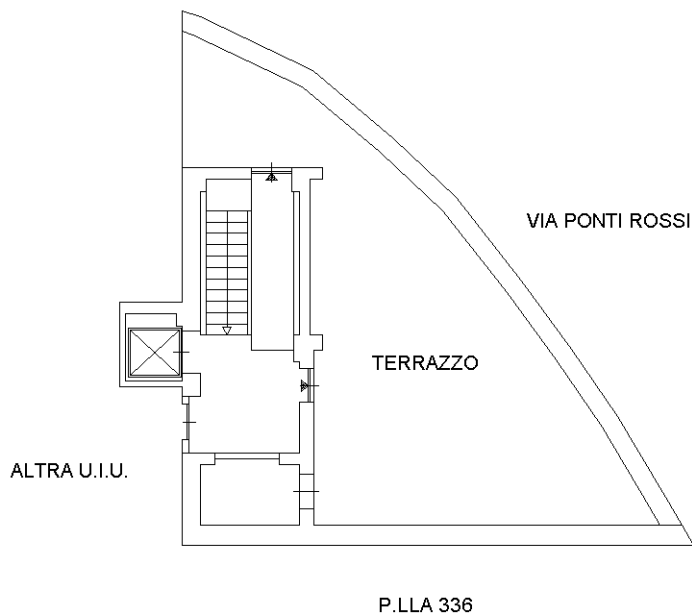

Ultima planimetria in atti

Data: 06/01/2022 - n. T42362 - Richieder...

Totale schede: 1 - Formato di acquisizione: A4(210x297) - Formato stampa richiesto: A4(210x297)

Catasto dei Fabbricati - Situazione al 06/01/2022 - Comune di NAPOLI(F839) - < Sez. urbana SCA - Foglio 16 - Particella 1089 - Subalterno 18 >
 Firmato DA **IP** **ENTRI** **CAT** **STO** **FAB** **B** **R** **I** **C** **A** **T** **O** **D** **A** **2** **5** **4** **3** **1** **5** **7** **R**
 Firmato ARUBAPEC S.P.A. NG CA 3 Serial#: 39eeea7bcf03890ec50319b4c3b5c663aa

