

ALLEGATO 6

RILIEVO FOTOGRAFICO

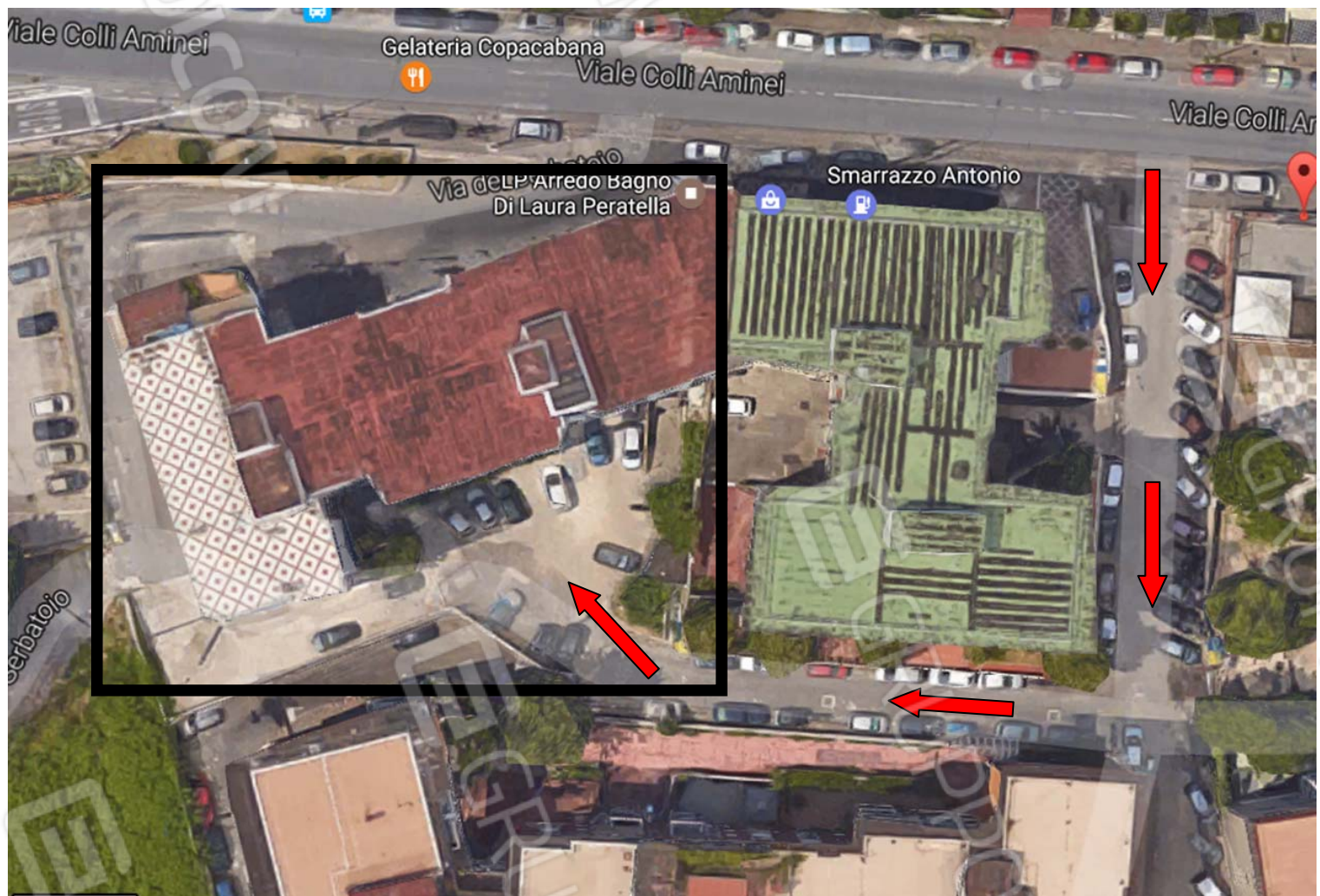

Vista dall'alto del fabbricato e relativo ingresso su Viale Colli Aminei n.491
Indicazione del viale privato carrabile con servitù di passaggio per l'accesso all'area esterna condominiale del fabbricato



Foto 1 – Accesso al viale privato con servitù di passaggio a favore del Condominio “Moderna Immobiliare” ubicato su Viale Colli Aminei 491



Foto 2 – Viale privato con servitù di passaggio a favore del Condominio “Moderna Immobiliare”



Foto 3 – Viale privato con servitù di passaggio a favore del Condominio “Moderna Immobiliare”



Foto 4 – Accesso all’area antistante il fabbricato del Condominio “Moderna Immobiliare”-
Facciate esposte ad est e sud



Foto 5 – Area antistante il fabbricato del Condominio “Moderna Immobiliare” con posti auto assegnati

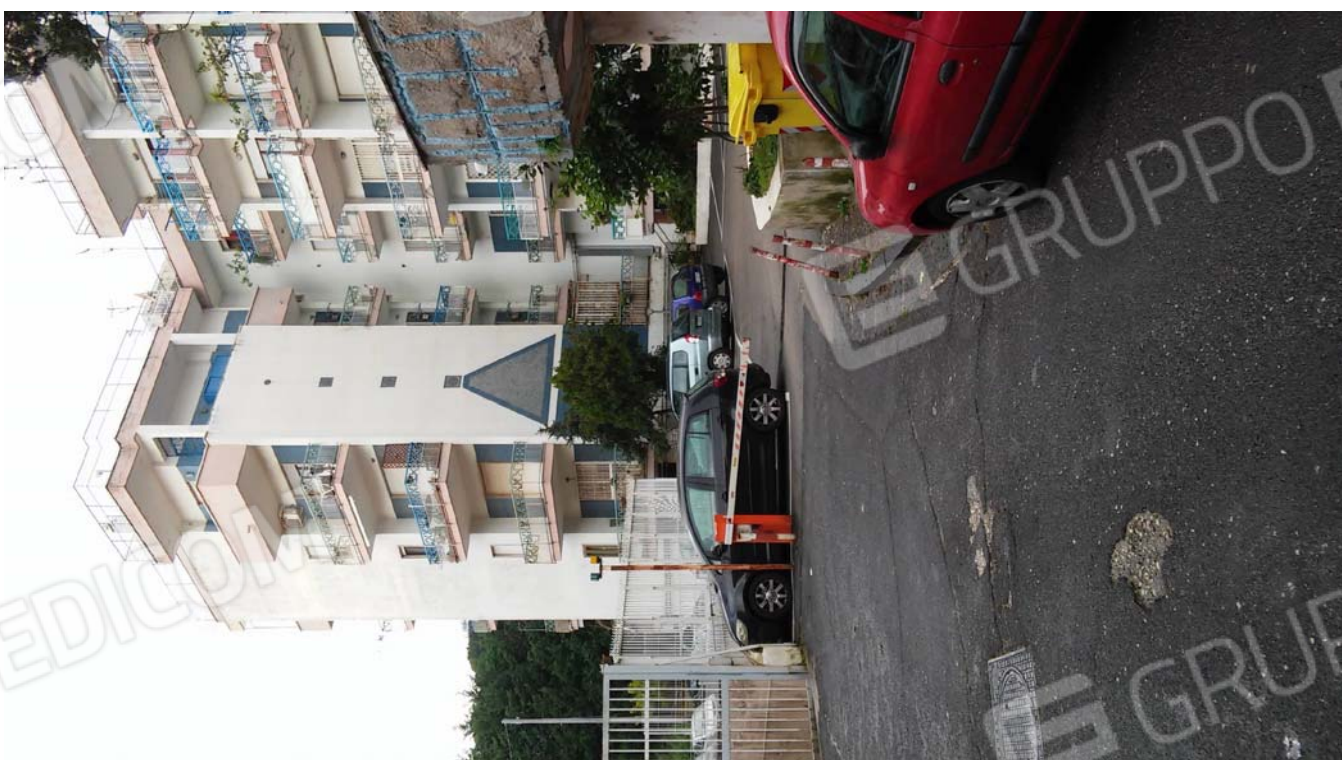

Foto 6 – Portone di accesso al fabbricato della scala “B”



Foto 7 – Androne della scala “B” del fabbricato



Foto 8 – Androne della scala “B” del fabbricato



Foto 9 – Ascensore ubicato nell'androne della scala "B" del fabbricato



Foto 10 – Vano scala antistante l'immobile in oggetto



Foto 11 – Vano di ingresso dell'immobile



Foto 12 – Corridoio dell'immobile



Foto 13 – Cucina dell'immobile esposta ad est

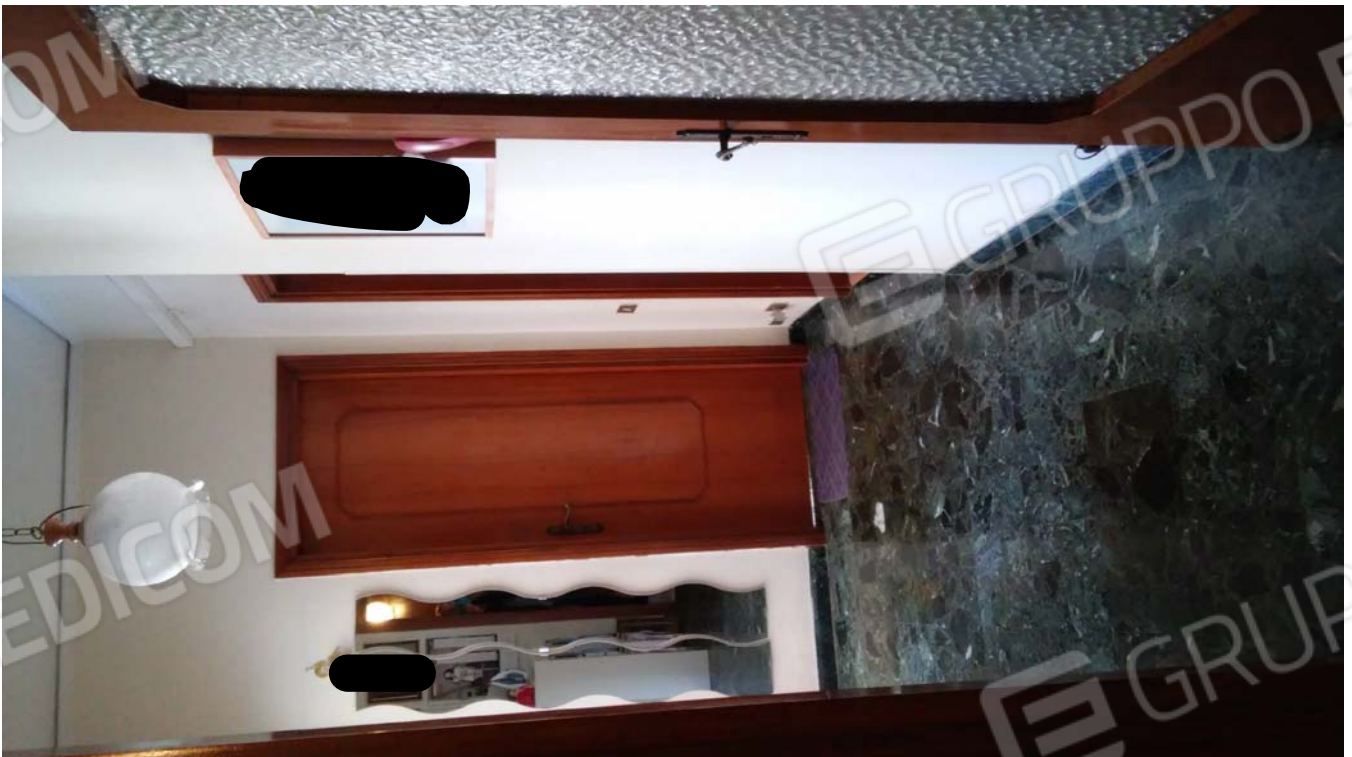

Foto 14 – Balcone esposto ad est prospiciente l'area esterna antistante gli accessi al fabbricato a cui si accede dalla cucina



Foto 15 – Camera esposta a sud



Foto 16 – Balcone esposto a sud



Foto 17 – Bagno



Foto 18 – Bagno



Foto 19 – Camera esposta ad ovest



Foto 20 – Camera esposta ad ovest



Foto 21 – Balcone esposto ad ovest



Foto 22 – Balcone esposto ad ovest



Foto 23 – Soggiorno (vano aggiunto)

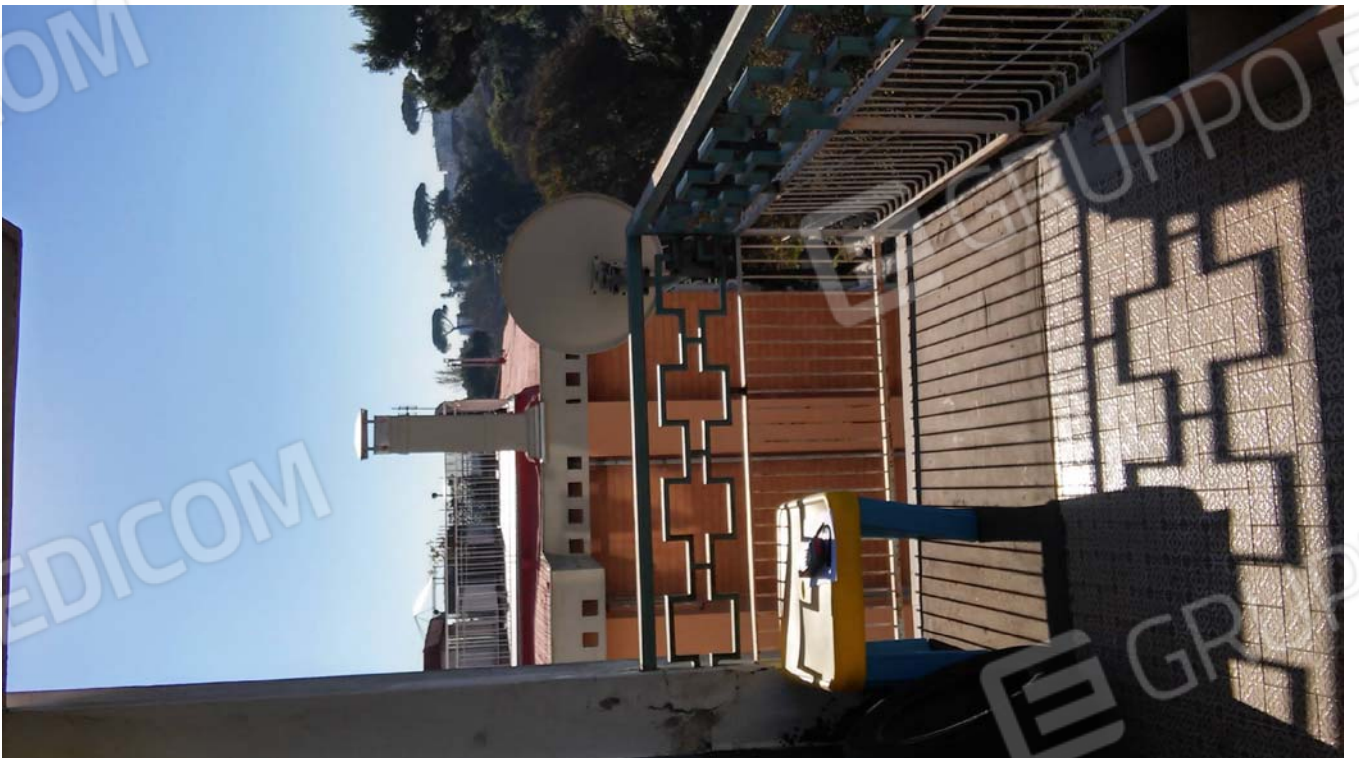

Foto 24 – Facciata del fabbricato esposta ad ovest



Foto 25 – Facciata del fabbricato esposta a sud