

MODULARIO
F. rig. rend. 407



MINISTERO DELLE FINANZE
DIREZIONE GENERALE DEL CATASTO E DEI SS.TT.EE.
CATASTO EDILIZIO URBANO (RDL 13-4-1939, n. 652)

MOD. BN ((

LIRE
500

Planimetria di u.i.u. in Comune di NAPOLI via PONTE NUOVO civ. 28

PIANTA PIANO CANTINATI

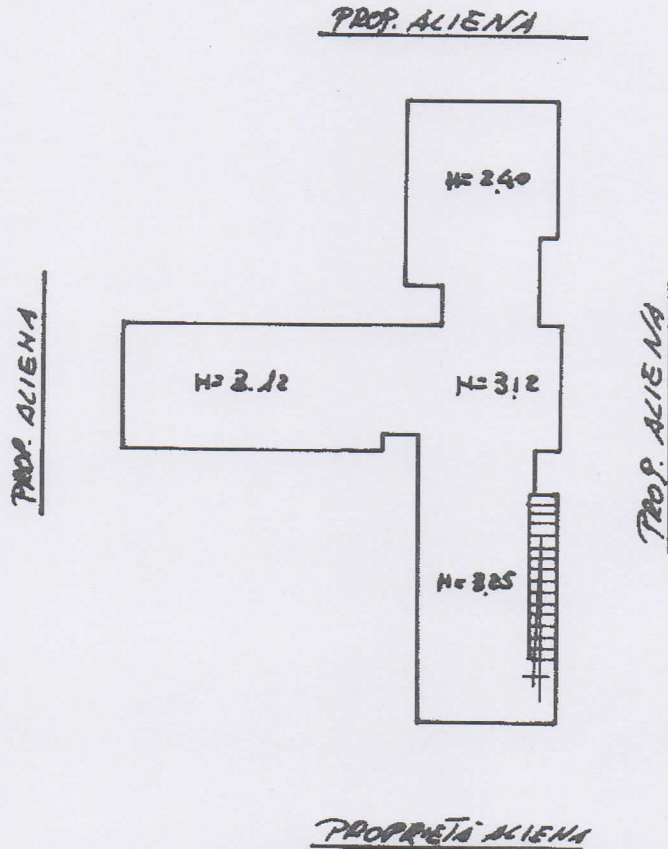

ORIENTAMENTO

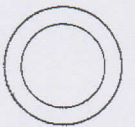

SCALA DI 1:20

Catasto dei Fabbricati - Situazione al 11/06/2015 - Comune di NAPOLI (F839) - < Sezione Urbana - VIC Foglio: 11 Particella: 495 - Subalterno 30 >
VIA PONTE NUOVO n. 28 piano: T;

Dichiarazione di N.C.
Denuncia di variazione

Compilata dal GEOMETRA
(Titolo, cognome e nome)
ANTONIO VANDUS

RISERVATO ALL'UFFICIO

31036

Data presentazione: 10/12/1993 - Data: 11/06/2015 - n. NA0258747 - Richiedente CTU ING FINELLI MICHELA RG 827/2013

Identificativi catastali: n. 496 sub. 30 Iscritto all'albo dei GEOMETRI n. 3882 di NAPOLI data 11/06/2015 Firma [Signature]