

Ufficio Provinciale di Napoli - Territorio Servizi Catastali - Direttore

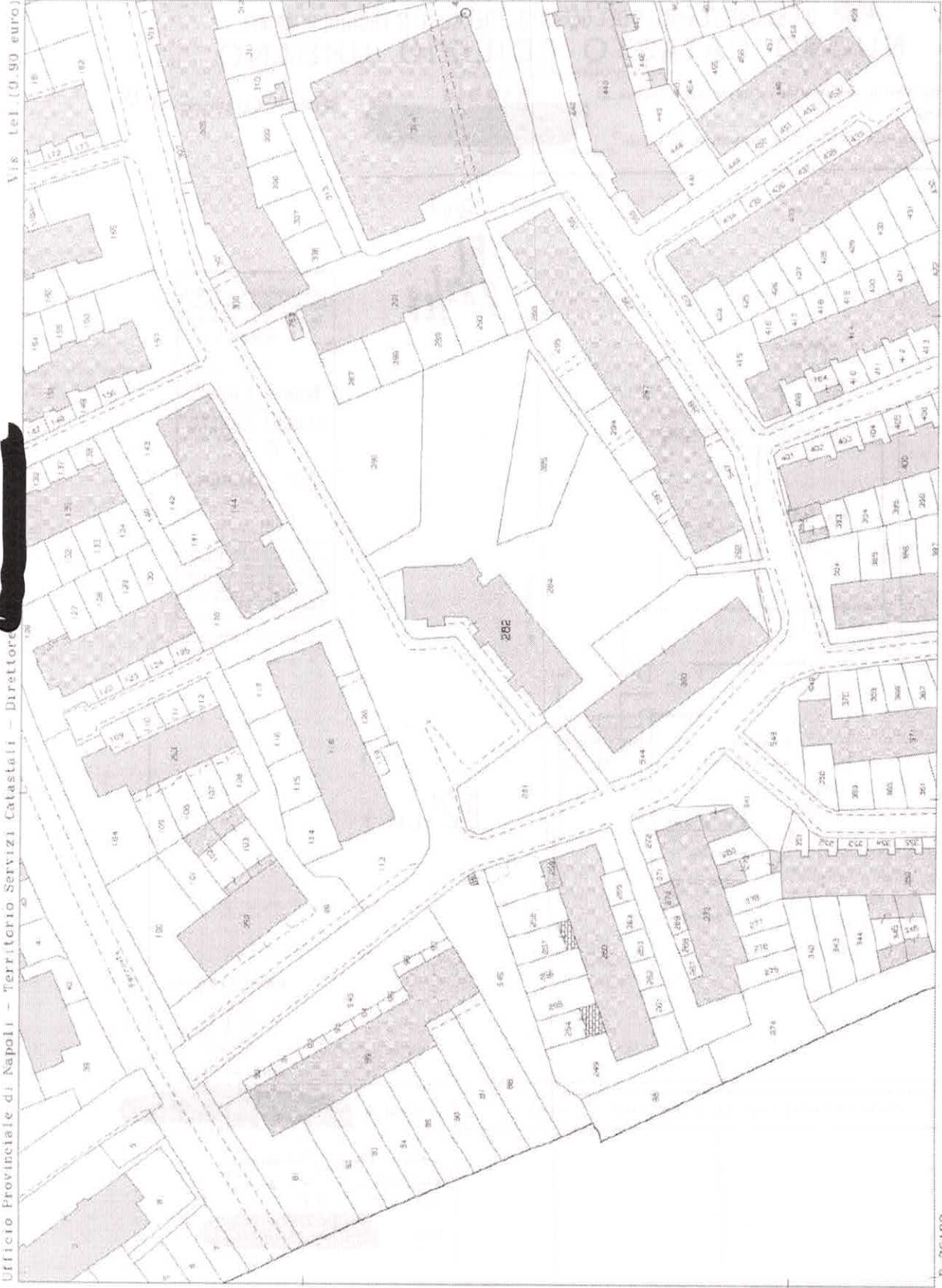

Vis. tel. (0.90 euro)
Scala originale: 1:1000
Dimensione cornice: 257.000 x 189.000 metri
1-Giu-2022 18:5:35
Foglio: 162
Comune: (NA) NAPOLI

I Particella: 282

F=26100

N=18300



MINISTERO DELLE FINANZE DIREZIONE GENERALE DEL CATASTO E DEI SERVIZI TECNICI ERARIALI NUOVO CATASTO EDILIZIO URBANO

(R. DECRETO LEGGE 13 APRILE 1939, N. 632)

Planimetria dell'immobile situato nel Comune di **NAPOLI** Via **Napoli - Civitaviano /s.13**

Ditta **[REDACTED]**

Allegata alla dichiarazione presentata all'Ufficio (*)

(*) Termine Erariale n del Comune

PON
F/1
282/117

ACERTIAMENTO GENERALE DELLA PROPRIETÀ IMMOBILIARE URBANA (R. D. L. 13 Aprile 1939, n. 632)

COMUNE

di

Talloncino di riscontro DELLA SCHEDA NUMERO **CC** N° **045608**

AVVERTENZA: Il presente talloncino deve essere inserito a cura del dichiarante sulla planimetria (riprodotta in unita immobiliare denunciata con la presente scheda) da presentarsi ai sensi dell'articolo 7 del R. D. L. 13 aprile 1939, n. 632.

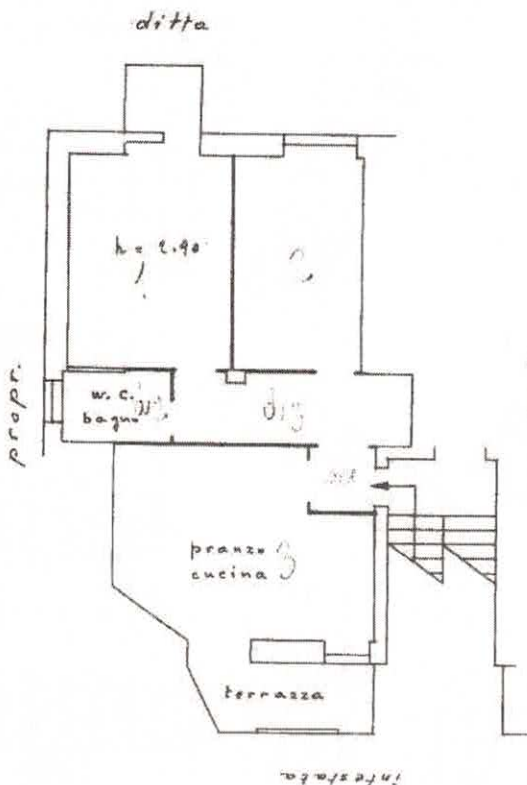

P. 2° (i.3)

ORIENTAMENTO



SCALA DI 1:100

SPAZIO RISERVATO PER LE ANNOTAZIONI D'UFFICIO

DATA

PROT. N°

Compilata da: **[REDACTED]**

Iscritto all'Albo de *geometri* della Provincia di *Napoli*
0474 15.7.58

Firma: **[REDACTED]**

Catasto dei Fabbricati - Situazione al 01/06/2022 - Comune di NAPOLI(F839) - < Sez. urbana PON - Foglio 1 - Particella 282 - Subalterno 17 >
VIA LAGO LUCRINO n. 67 - Scala B Interno 3 Piano 2

Ultima planimetria in atti