



MINISTERO DELLE FINANZE  
DIREZIONE GENERALE DEL CATASTO E DEI SERVIZI TECNICI ERARIALI

Mod. B (Nuovo Catasto Edilizio Urbano)

# NUOVO CATASTO EDILIZIO URBANO

Lire  
100

(R. DECRETO-LEGGE 13 APRILE 1939, N. 652)

Planimetria dell'immobile situato nel Comune di VILLARICCA Via GIACINTO GIGANTE N°250  
Ditta DI DOMENICO GIOVANNI NATO A CAVELLO ARNONE IL 18-1-1930 COD. FISCALE DDM GNN30A18B581W  
MANFERLOTTI MARIA n. a. NAPOLI 20.2.1935  
Allegata alla dichiarazione presentata all'Ufficio Tecnico Erariale di NAPOLI

PIANO TERRA h= 300

PROP. CAMPANILE

PROP. CICCARELLI

VIA MORELLE

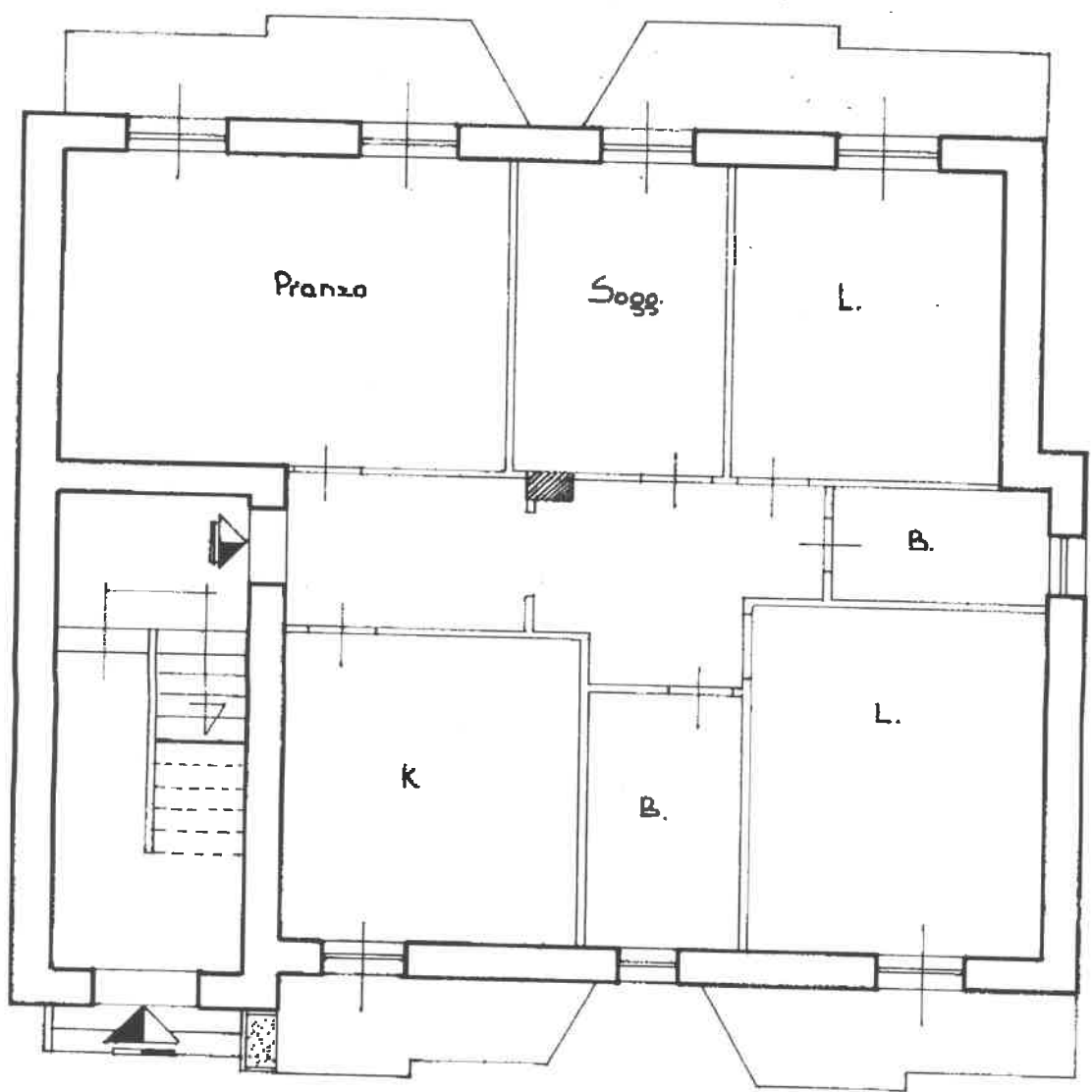

VIA G. GIGANTE

Foglio 3 Plla 475/2

ORIENTAMENTO

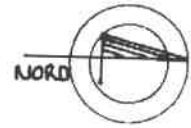

SCALA DI 1:100

Catasto dei Fabbricati - Situazione al 31/08/2018 - Comune di VILLARICCA (G309) - < Foglio: 3 Particella: 475 - Subalterno 2 >  
VIA GIACINTO GIGANTE n. 250 piano: T interno: 1;

SPAZIO RISERVATO PER LE ANNOTAZIONI D'UFFICIO

DATA  
PROT. N° P 972

Compilata dal GEOM. LUIGI  
PIANESE  
(Titolo, nome e cognome del tecnico)  
Iscritto all'Albo dei GEOMETRI  
della Provincia di NAPOLI  
DATA  
Firma: [Signature]

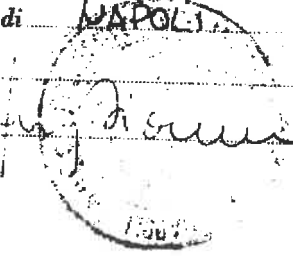

MODULARIO  
F. - rig. rend. - 497



MINISTERO DELLE FINANZE  
DIREZIONE GENERALE DEL CATASTO E DEI SERVIZI TECNICI ERARIALI

Mod. B (Nuovo Catasto Edilizio Urbano)

Lire  
100

# NUOVO CATASTO EDILIZIO URBANO

(R. DECRETO-LEGGE 13 APRILE 1939, N. 652)

Planimetria dell'immobile situato nel Comune di VILLARICCA Via G. GIGANTE N° 250

Ditta DI DOHENICO GIOVANNI NATO A CANCELLO ARNONE-IL 18-1-1930- COD.FISCALE-DDM GNN30A188581W  
MANFERLOTTI MARIA n. a NAPOLI 20.2.1935

Allegata alla dichiarazione presentata all'Ufficio Tecnico Erariale di NAPOLI

PIANO PRIMO h= 3.00 m

PROP. CAMPANILE

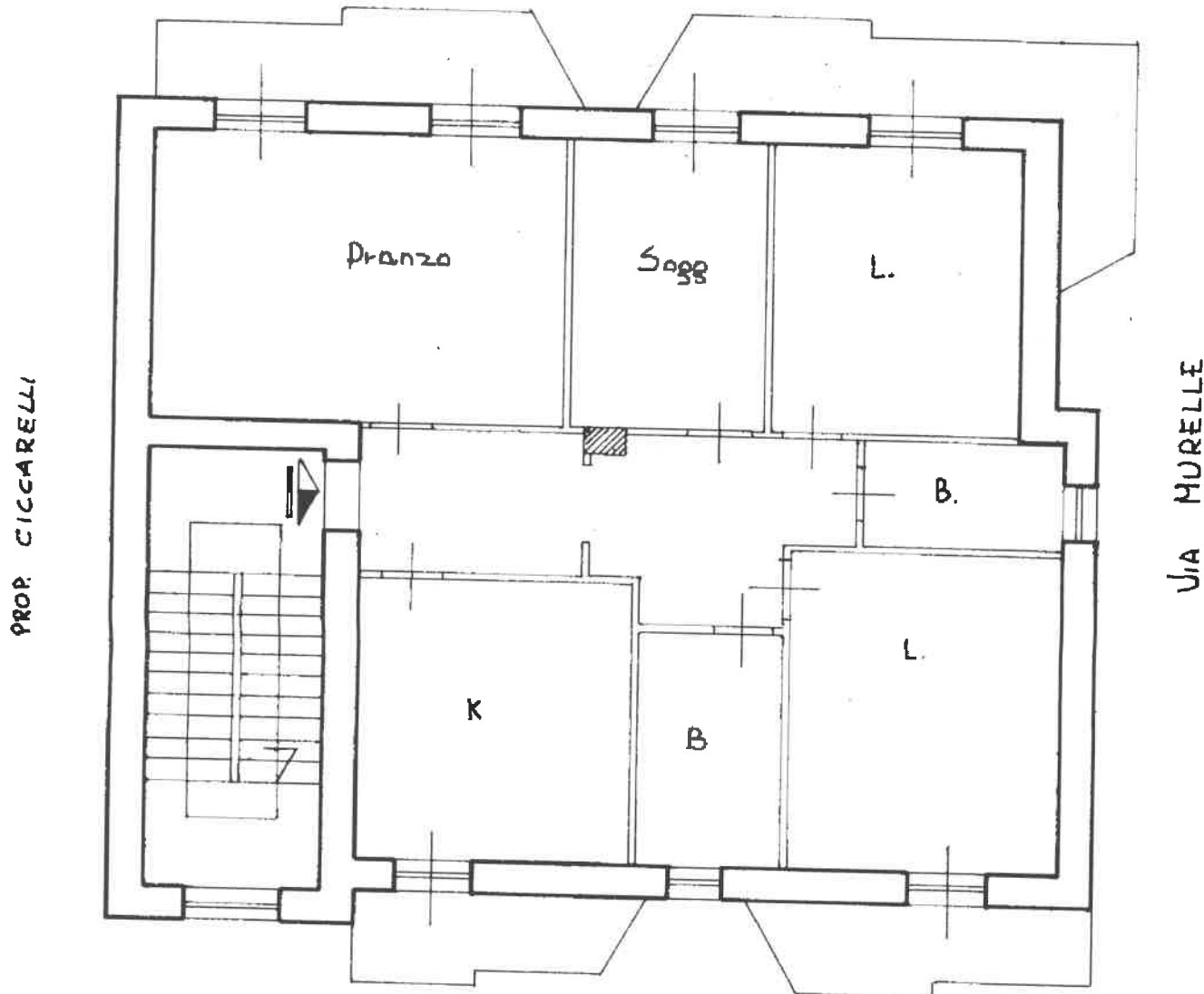

Foglio 3 P.lla 475 / 3

VIA GIACINTO GIGANTE

ORIENTAMENTO



SCALA DI 1:100

Catasto dei Fabbricati - Situazione al 31/08/2018 - Comune di VILLARICCA(G309) - < Foglio: 3 Particella: 475 - Subalterno 3 >  
VIA GIACINTO GIGANTE n. 250 piano: 1 interno: 2;

SPAZIO RISERVATO PER LE ANNOTAZIONI D'UFFICIO

DATA

PROT. N°

8972

AR 21/08/2017

Compilata dal GEOM. LUIGI

PIANESE  
(Titolo, nome e cognome del tecnico)

Iscritto all'Albo dei GEOMETRI n. 3506

della Provincia di NAPOLI

DATA

Firma

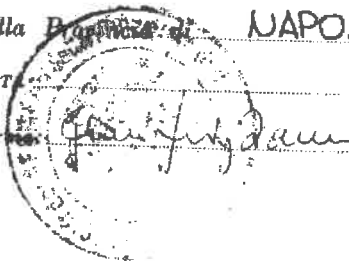

IPS OFFICINA DI ROMA

MODULARIO  
F. rig. rend. 497



MINISTERO DELLE FINANZE  
DIREZIONE GENERALE DEL CATASTO E DEI SERVIZI TECNICI ERARIALI

Mon. B (Nuovo Catasto Edilizio Urbano)

NUOVO CATASTO EDILIZIO URBANO

Lire  
100

(R. DECRETO-LEGGE 13 APRILE 1939, N. 652)

Planimetria dell'immobile situato nel Comune di VILLARICCA Via GIACINTO GIGANTE N°250  
Di DI DOMENICO GIOVANNI NATO A CANCELLO ARNONE-IL-18-1-1930-COD. FISCALE DDN4UN30A108581N  
MANFROTTI MARIA n. q. NAPOLI il 20-2-1933  
Allegata alla dichiarazione presentata all'Ufficio Tecnico Erariale di NAPOLI

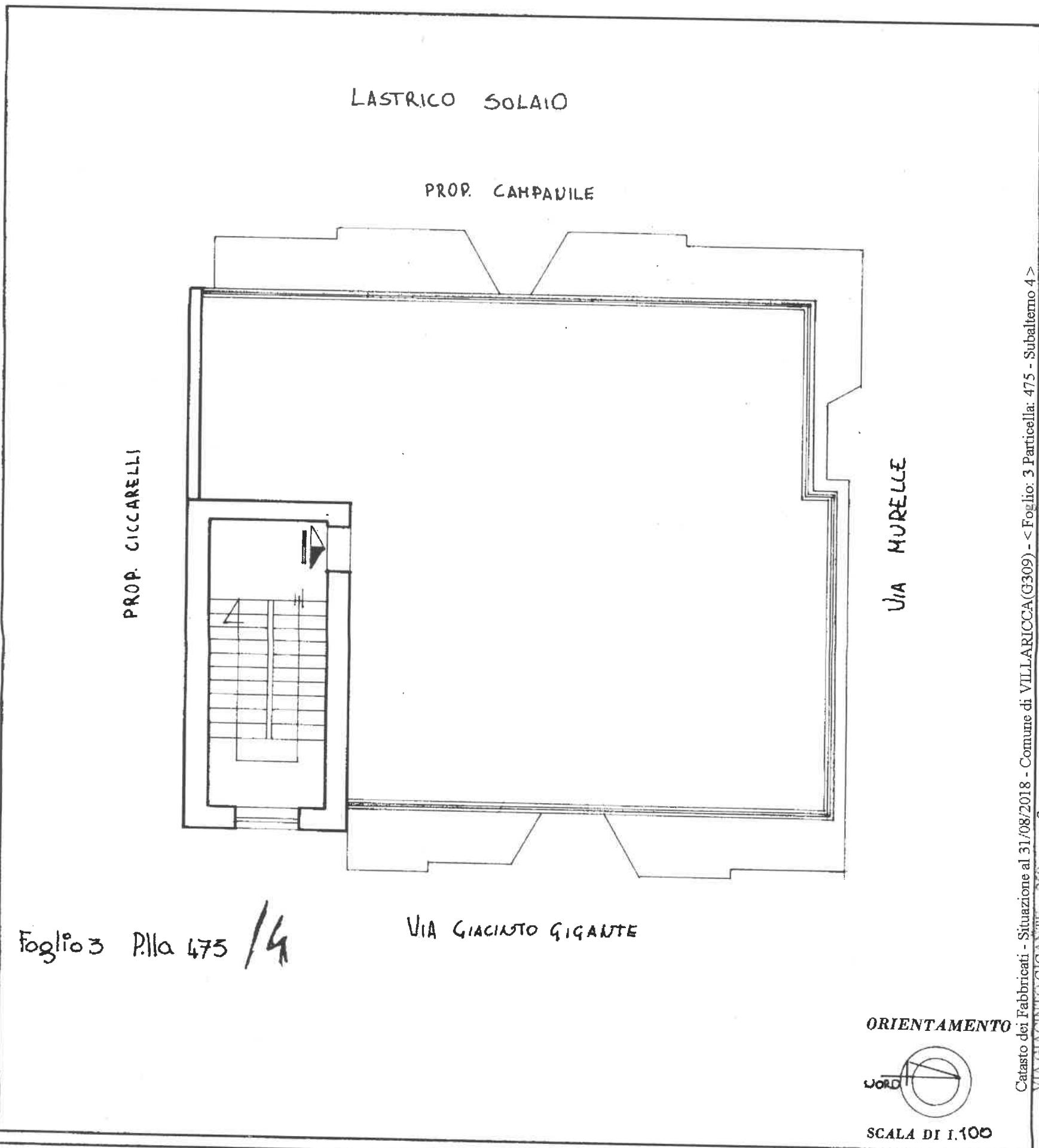

Catasto dei Fabbricati - Situazione al 31/08/2018 - Comune di VILLARICCA(G309) - < Foglio: 3 Particella: 475 - Subalterno 4 >  
VIA GIACINTO GIGANTE n. 250 piano: 2;

SPAZIO RISERVATO PER LE ANNOTAZIONI D'UFFICIO

DATA	
PROT. N°	9972

Compilata dal GEOM. LUIGI PIANESE  
(Titolo, nome e cognome del tecnico)  
Iscritto all'Albo de GEOMETRI  
della Provincia di NAPOLI  
DATA \_\_\_\_\_  
Firma: [Signature]

MODULARIO  
F. - rig. rend. - 497



MINISTERO DELLE FINANZE  
DIREZIONE GENERALE DEL CATASTO E DEI SERVIZI TECNICI ERARIALI

MOD. B (Nuovo Catasto Edilizio Urbano)

# NUOVO CATASTO EDILIZIO URBANO

Lire  
100

(R. DECRETO-LEGGE 13 APRILE 1939, N. 659)

Planimetria dell'immobile situato nel Comune di VILLARICCA Via GIACINTO GIGANTE N°250

Ditta DI DOMENICO GIOVANNI NATO A CAUCELO ARNONE - IL 18-1-1930 - COD. FISCALE DDM. GUN 30A18B581N

MANFREDOTTI MARIA n. d. NAPOLI 28-2-1935

Allegata alla dichiarazione presentata all'Ufficio Tecnico Erariale di NAPOLI

PIANO CANTINATO

PROP. CAMPANILE

PROP. CICCARELLI

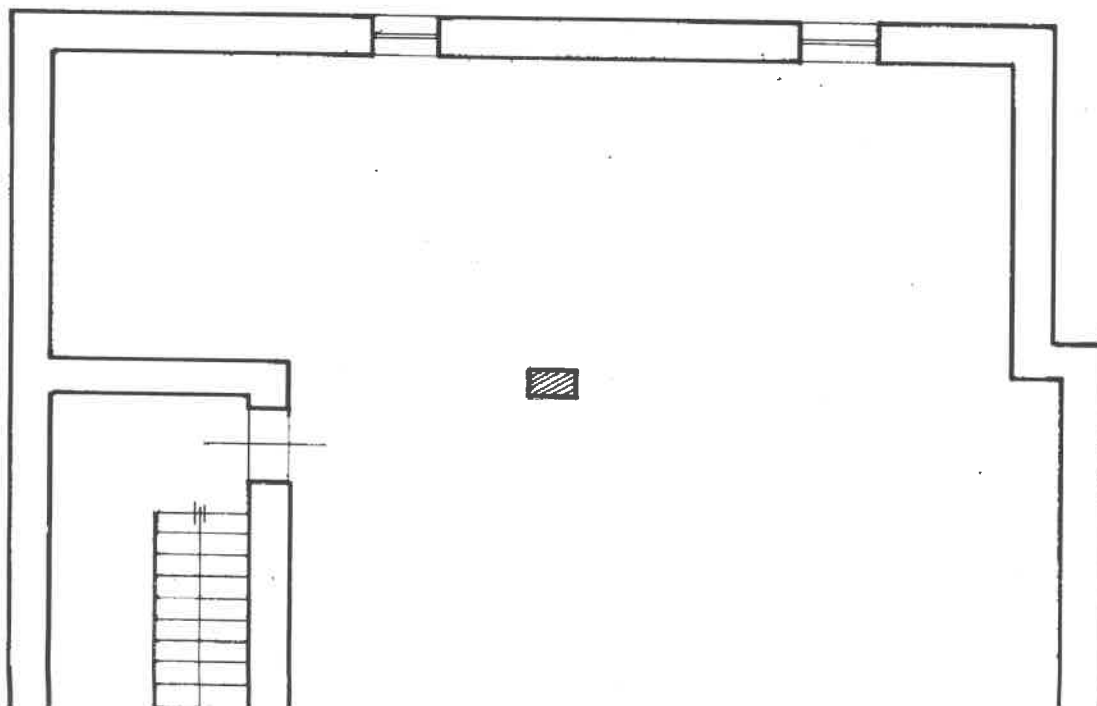

VIA MURELLE