

# INQUADRAMENTO TERRITORIALE







## VISTA CORSO MARIANELLA







## VISTA FABBRICATO

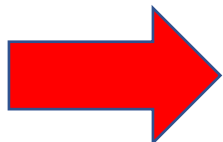

## VISTA ALLOGGIO PIGNORATO



## VISTA FABBRICATO LATO RETROSTANTE







## VISTA VANO SCALA FABBRICATO





**Foto da 1 a 6: Vista Porta e vano d'ingresso**



**Foto da 7 a 9: Vista Stanza da letto 1**





**Foto da 10 a 15: Vista Stanza da letto 2**



**Foto da 16 a 21: Vista Stanza da letto 3**



**Foto da 22 a 30: Vista bagnetto**







**Foto da 31 a 39: Vista bagno padronale**

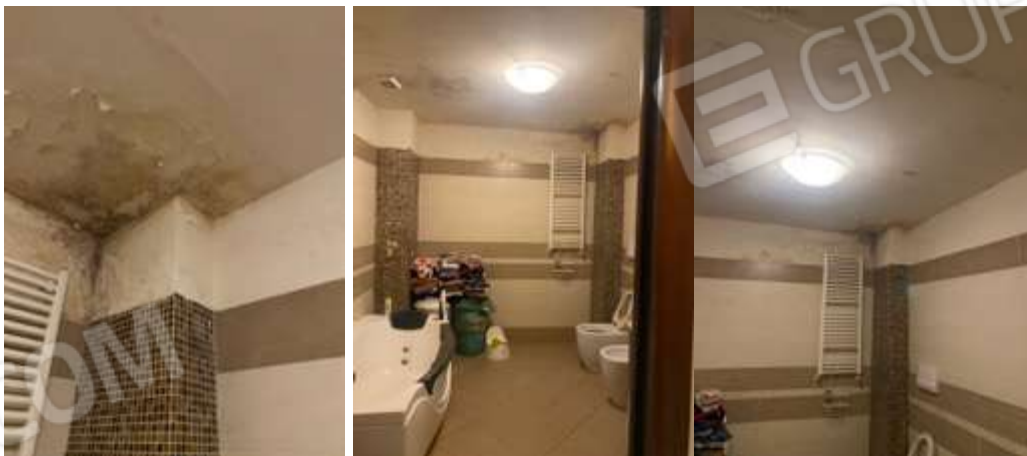



**Foto da 40 a 42: Vista corridoio**



**Foto da 43 a 56: Vista Tavernetta Cucina**



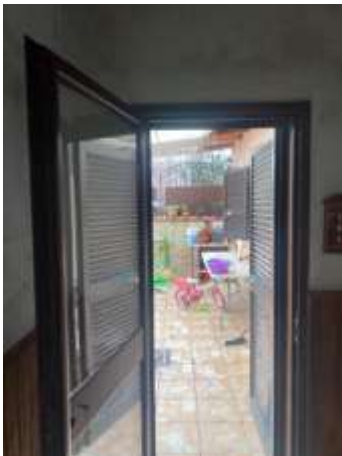



**Foto da 57 a 68: Vista cortile**







**Foto da 69 a 73: Vista deposito soppalcato**

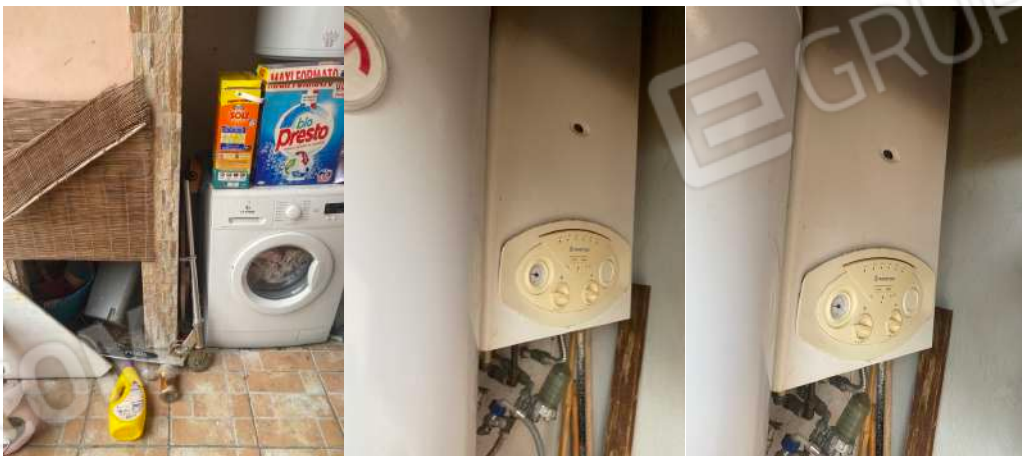

**Foto da 74 a 76: Vista Vano tecnico (caldaia scaldabagno e lavatrice)**





**Foto da 77 a 82: Vista Infissi ed impianto di climatizzazione**

