



MINISTERO DELLE FINANZE
DIREZIONE GENERALE DEL CATASTO E DEI SERVIZI TECNICI ERARIALI

ACCERTAMENTO GENERALE DELLA PROPRIETA' IMMOBILIARE URBANA
(R. DECRETO LEGGE 13 APRILE 1939-XVII N°652)

Planimetria degli immobili urbani denunciati con la Scheda N° _____

Comune Arezzo Ditta _____

Via Cardinale Sordani n° 11/12
" Seguire cognome, nome, paternità del solo primo intestatario

ACCERTAMENTO GENERALE DELLA PROPRIETA' IMMOBILIARE URBANA

R.D.L. 13 aprile 1939-XVII, n. 652

COMUNE

di _____

Talloncino di riscontro DELLA

SCHEDA NUMERO

10340296

AVVERTENZA: Il presente talloncino deve essere incollato a cura del dichiarante sulla planimetria (riprodurre la unità immobiliare denunciata con la presente scheda) da presentarsi al sensi dell'articolo 7 del R.D.L. 13 aprile 1939-XVII, n. 652.

Via Cardinale Sordani n° 11/12 Arezzo

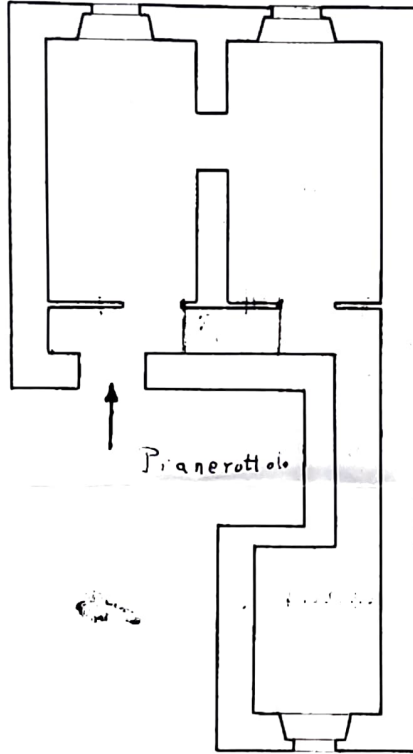

53
43
PEN 1
645
7

Catasto dei Fabbricati - Situazione al 28/10/2022 - Comune di NAPOLI (859) - Sez. urbana PEN - Foglio 1 Partec. 615 Subalterno 7 >
VIA CARDINALE PAOLO BURALDI - AREZZO n. 35 Piano 2

ORIENTAMENTO



SCALA di 1:100

Compilata da:

Ing. Francesco Della Valle
(Titolo, nome e cognome del tecnico)

Iscritto all'Albo dei geometri
della Provincia di Arezzo

Data 28-4-2022 Firma Della Valle