

**Agenzia del Territorio
CATASTO FABBRICATI
Ufficio Provinciale di
Napoli**

Scabirrevazione protocollo n. 000106166 del 18/02/2002

Planimetria di u.i.u. in Comune di Ischia

Via Iasolino

div.

Identificativi Catastali:

Sezione:
Foglio: 3
Particella: 157
Subalterno: 105

Compilata da:
Tedesco Giuseppe

Iscritto all'albo:
Ingegneri

Prov. Napoli

N. 12648

Scheda n. 1

Scala 1:100

PIANO TERRA

h = 2,90

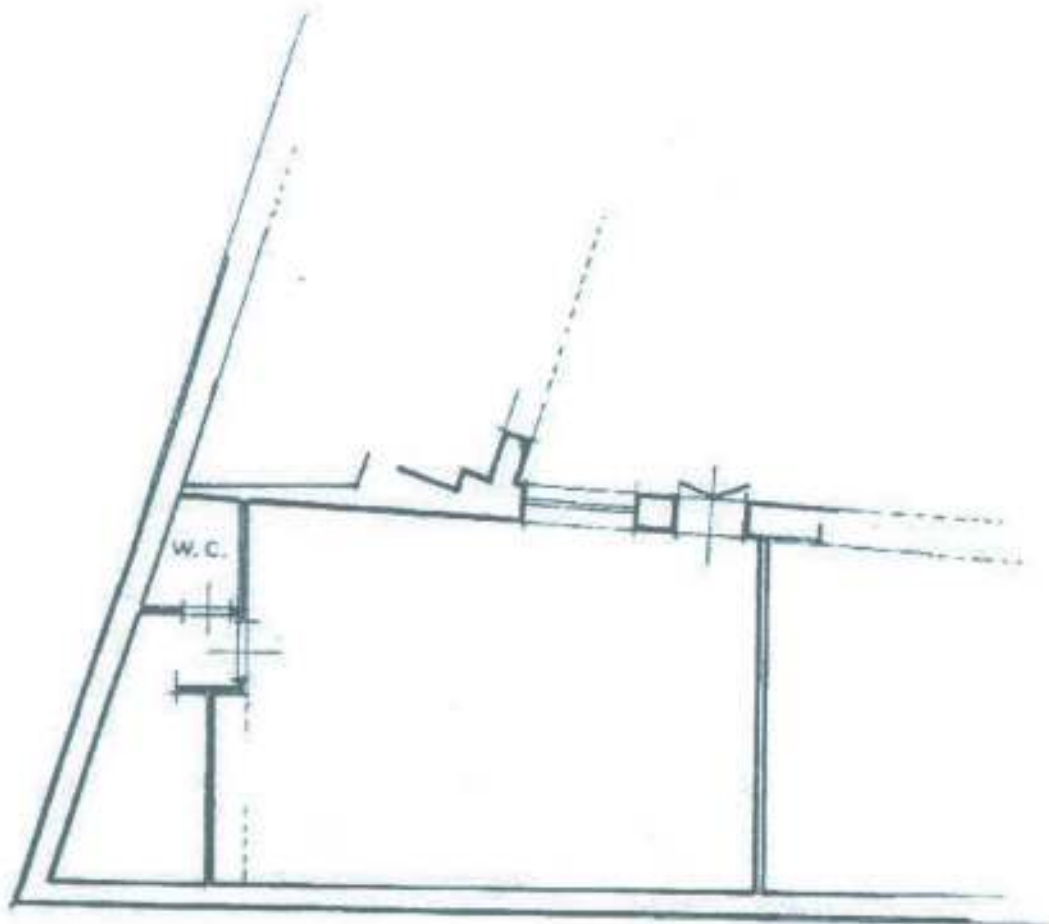

Catasto dei Fabbricati - Situazione al 21/07/2016 - Comune di ISCHIA (0329) - Foglio: 3 - Particella: 157 - Subalterno: 105 - VIA NUOVA IASOLINO piano: T interno: 5

Ultima planimetria in atti