

Agenzia delle Entrate
CATASTO FABBRICATI
Ufficio Provinciale di
Napoli

Dichiarazione protocollo n. NA0329151 del 25/10/2022

Comune di Villaricca

Via Galileo Galilei

civ. 22

Identificativi Catastali:

Sezione:

Foglio: 3

Particella: 352

Subalterno: 29

Compilata da:
Casillo Andrea

Iscritto all'albo:
Periti Edili

Prov. Napoli

N. 2621

Planimetria

Scheda n. 1

Scala 1:200

Piano S 1

H.ml. 4.25

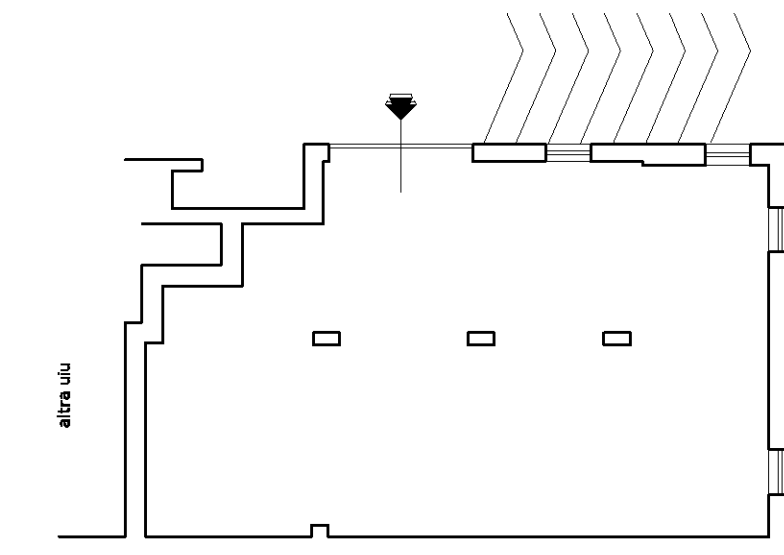

Via Galileo Galilei

Nord



Ultima planimetria in atti

Catasto dei Fabbricati - Situazione al 02/11/2022 - Comune di VILLARICCA(G309) - < Foglio 3 - Particella 352 - Subalterno 29 >
Firmato D:\10\CSALID\BURENIE\BBS\2021\ANSOCERT FIRMA QUALIFICATA 2 Serial#: 10b6b14

