



Ufficio Provinciale di Napoli - Territorio
Servizi Catastali

Data: 04/09/2024 Ora: 16.25.52 Segue

Visura n.: T284399 Pag: 1

Visura storica per immobile
Situazione degli atti informatizzati al 04/09/2024

Dati della richiesta	Comune di FORIO (Codice:D702)
Catasto Fabbricati	Provincia di NAPOLI
	Foglio: 16 Particella: 444 Sub.: 8

INTESTATO			(1) Proprieta' 10/1000
-----------	--	--	------------------------

Unità immobiliare dal 09/11/2015

N.	DATI IDENTIFICATIVI				DATI DI CLASSAMENTO							DATI DERIVANTI DA
	Sezione Urbana	Foglio	Particella	Sub	Zona Cens.	Micro Zona	Categoria	Classe	Consistenza	Superficie Catastale	Rendita	
1		16	444	8	1		A/2	7	5,5 vani	Totale: 130 m² Totale: escluse aree scoperte*: 128 m²	Euro 1.002,70	Variazione del 09/11/2015 - Inserimento in visura dei dati di superficie.
Indirizzo												
VIA PROVINCIALE LACCO n. 1 Piano 1												
Notifica												
Partita												
Mod.58												
-												

Mappali Terreni Correlati
Codice Comune D702 - Foglio 16 - Particella 444

Situazione dell'unità immobiliare dal 30/09/2011

N.	DATI IDENTIFICATIVI				DATI DI CLASSAMENTO							DATI DERIVANTI DA
	Sezione Urbana	Foglio	Particella	Sub	Zona Cens.	Micro Zona	Categoria	Classe	Consistenza	Superficie Catastale	Rendita	
1		16	444	8	1		A/2	7	5,5 vani		Euro 1.002,70	VARIAZIONE TOPONOMASTICA del 30/09/2011 Pratica n. NA0807914 in atti dal 30/09/2011 VARIAZIONE DI TOPONOMASTICA RICHIESTA DAL COMUNE (n. 112752.1/2011)
Indirizzo												
VIA PROVINCIALE LACCO n. 1 Piano 1												
Notifica												
Partita												
Mod.58												
-												

Mappali Terreni Correlati
Codice Comune D702 - Foglio 16 - Particella 444



Ufficio Provinciale di Napoli - Territorio
Servizi Catastali

Data: 04/09/2024 Ora: 16.25.52 Segue

Visura n.: T284399 Pag: 2

Visura storica per immobile
Situazione degli atti informatizzati al 04/09/2024

Situazione dell'unità immobiliare dal 01/01/1994

N.	DATI IDENTIFICATIVI				DATI DI CLASSAMENTO						DATI DERIVANTI DA	
	Sezione Urbana	Foglio	Particella	Sub	Zona Cens.	Micro Zona	Categoria	Classe	Consistenza	Superficie Catastale	Rendita	
1		16	444	8	1		A/2	7	5,5 vani		Euro 1.002.70 L. 1.941.500	VARIAZIONE D'UFFICIO del 01/01/1994 in atti dal 21/04/1994 RETTIFICA ZONA CENSUARIA - ART.2 LEGGE DEL 24/3/93 N. 75 (n. 100000.1/1994)
Indirizzo VIA CACCAVIELLO n. 1 Piano 1												
Notifica						Partita	1891			Mod.58	-	

Situazione dell'unità immobiliare dal 01/01/1992

N.	DATI IDENTIFICATIVI				DATI DI CLASSAMENTO						DATI DERIVANTI DA	
	Sezione Urbana	Foglio	Particella	Sub	Zona Cens.	Micro Zona	Categoria	Classe	Consistenza	Superficie Catastale	Rendita	
1		16	444	8			A/2	7	5,5 vani		L. 2.832.500	VARIAZIONE del 01/01/1992 Variazione del quadro tariffario
Indirizzo VIA CACCAVALLO n. 1 Piano 1												
Notifica						Partita	1891			Mod.58	-	

Situazione dell'unità immobiliare dal 20/02/1980

N.	DATI IDENTIFICATIVI				DATI DI CLASSAMENTO						DATI DERIVANTI DA	
	Sezione Urbana	Foglio	Particella	Sub	Zona Cens.	Micro Zona	Categoria	Classe	Consistenza	Superficie Catastale	Rendita	
1		16	444	8			A/2	7	5,5 vani		L. 1.661	SOSTITUZIONE RIFERIMENTI DI MAPPA del 20/02/1980 in atti dal 02/12/1989 E INSERIMENTO E CLASSAMENTO (n. 144.1/1980)
Indirizzo VIA CACCAVALLO n. 1 Piano 1												
Notifica						Partita	1891			Mod.58	-	

L'intestazione alla data della richiesta deriva dai seguenti atti:



Ufficio Provinciale di Napoli - Territorio
Servizi Catastali

Data: 04/09/2024 Ora: 16.25.52 Fine

Visura n.: T284399 Pag: 3

Visura storica per immobile
Situazione degli atti informatizzati al 04/09/2024

Situazione degli intestati dal 20/02/1980

N.	DATI ANAGRAFICI	CODICE FISCALE	DIRITTI E ONERI REALI
1			(1) Proprieta' 10/1000
DATI DERIVANTI DA		SOSTITUZIONE RIFERIMENTI DI MAPPA del 20/02/1980 in atti dal 02/12/1989 E INSERIMENTO E CLASSAMENTO (n. 144.1/1980)	

Situazione dell'unità immobiliare che ha originato il precedente dal 20/02/1980

N.	DATI IDENTIFICATIVI			DATI DI CLASSAMENTO							DATI DERIVANTI DA	
	Tipo	Anno	Protocollo	Zona Cens.	Micro Zona	Categoria	Classe	Consistenza	Superficie Catastale	Rendita		
1	P	1980	144								ALTRE CAUSE DI VARIAZIONE del 20/02/1980 in atti dal 07/08/1987 (n. 146/1980)	
Indirizzo			VIA CACCAVALLO									
Notifica						Partita		1891		Mod.58		-
Annotazioni			di stadio: da verificare									

L'intestazione alla data della richiesta deriva dai seguenti atti:

Situazione degli intestati dal 20/02/1980

N.	DATI ANAGRAFICI	CODICE FISCALE	DIRITTI E ONERI REALI
1			(1) Proprieta' 10/1000 fino al 20/02/1980
DATI DERIVANTI DA		ALTRE CAUSE DI VARIAZIONE del 20/02/1980 - Voltura n. 146/1980 in atti dal 07/08/1987	

Per ulteriori variazioni richiedere le visure storiche dei seguenti immobili soppressi, originari del precedente

Foglio 16 Particella 444 Subalterno 1; Foglio 16 Particella 444 Subalterno 2;

Visura telematica

Tributi speciali: Euro 0,90

* Codice Fiscale Validato in Anagrafe Tributaria.

** Si intendono escluse le "superfici di balconi, terrazzi e aree scoperte pertinenziali e accessorie, comunicanti o non comunicanti" (cfr. Provvedimento del Direttore dell'Agenzia delle Entrate 29 marzo 2013).

MOD. LARIC
F. Cat. N. 7 - 213



MINISTERO DELLE FINANZE
DIREZIONE GENERALE DEL CATASTO E DEI SERVIZI TECNICI ERARIALI

Mod. B (Nuovo Catasto Edilizio Urbano)

NUOVO CATASTO EDILIZIO URBANO

(R. DECRETO LEGGE 12 APRILE 1939, N. 632)

Lire
20

Planimetria dell'immobile situato nel Comune di Forio Via Caccavalle

Ditta [REDACTED]

Allegata alla dichiarazione presentata all'Ufficio Tecnico Erariale di Majoli

Stralcio Planimetrico del Foglio N° 16 Rapp. 1:1000

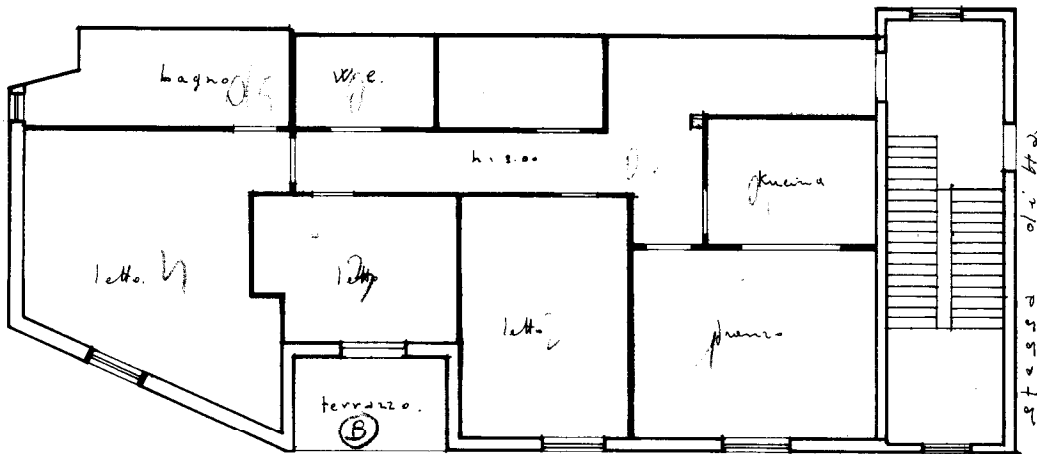
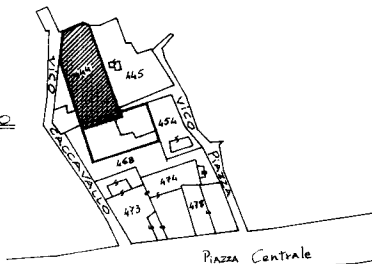

Via Caccavalle

Primo Piano



ORIENTAMENTO

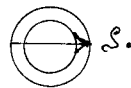

SCALA DI 1:100

SPAZIO RISERVATO PER LE ANNOTAZIONI D'UFFICIO

DATA
PROT. N°

Compilata dal geometra

Iscritto all'Albo de i geometri
della Provincia di Majoli

DATA

Firma: [REDACTED]

ISTITUTO POLIGRAFICO DELLO STATO

Ultima planimetria in atti

linea 01





Fabbricato in cui è ubicato
l'immobile oggetto del
pignoramento



Pianta dello stato dei luoghi
LOTTO 1 - APPARTAMENTO AL PRIMO PIANO IN FORIO (NA)
Via Caccavaio n. 9

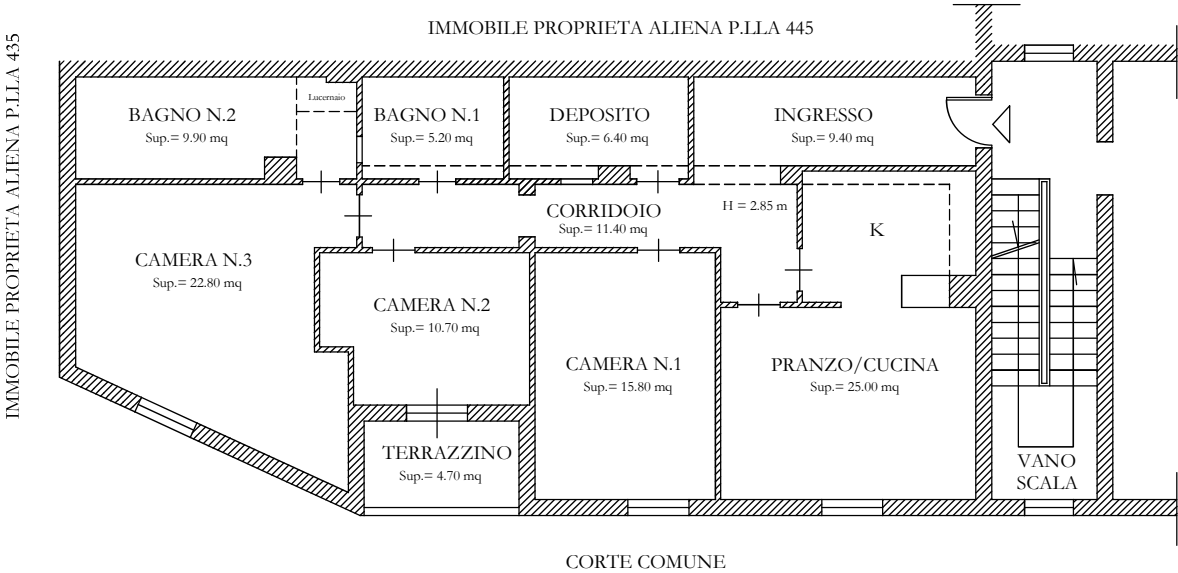

Pianta dello stato dei luoghi con indicazione delle difformità rispetto alla planimetria catastale

STATO DEI LUOGHI - APPARTAMENTO

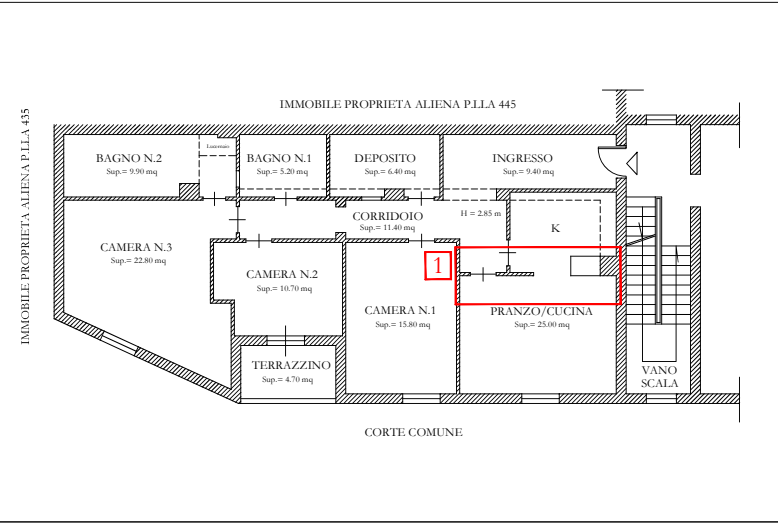

PLANIMETRIA CATASTALE - APPARTAMENTO

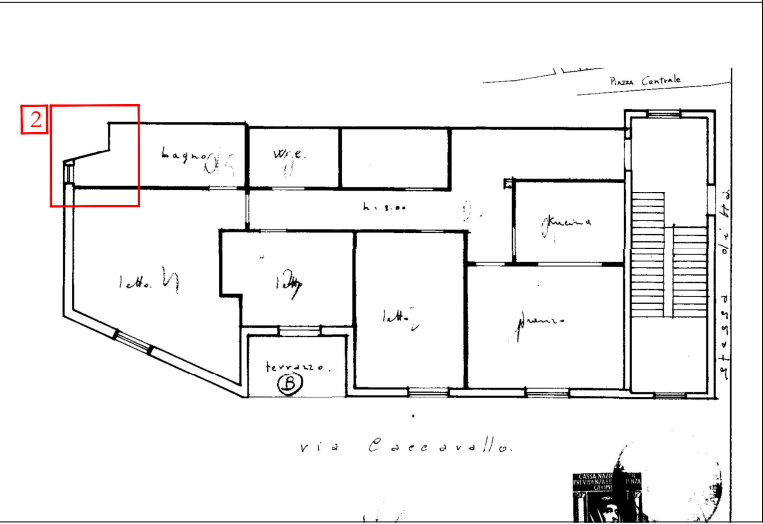

1 Diversa distribuzione interna 2 Modifica della sagoma

Pianta dello stato dei luoghi con indicazione delle difformità rispetto ai grafici di licenza edilizia

STATO DEI LUOGHI - APPARTAMENTO

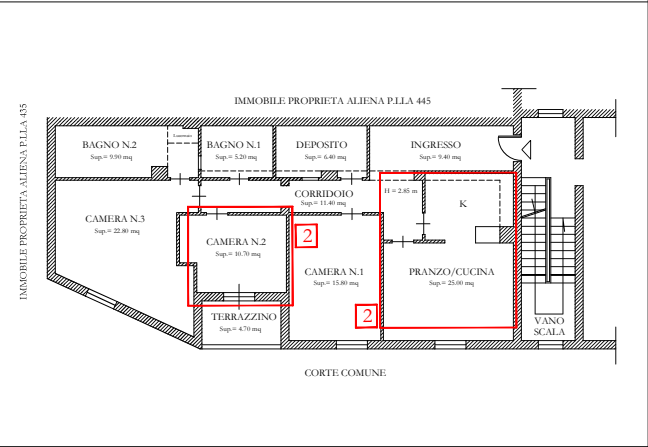

GRAFICI DI LICENZA EDILIZIA - APPARTAMENTO

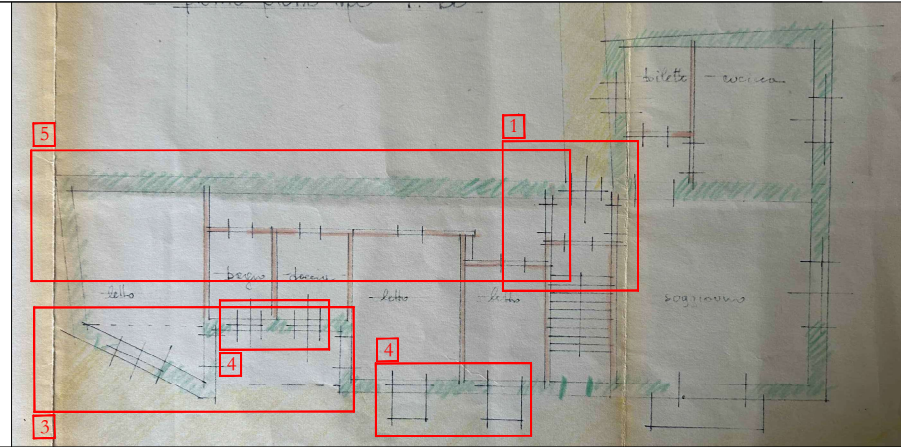

1 Frazionamento 2 Diversa distribuzione interna 3 Modifica della sagoma 4 Modifica della facciata 5 Ampliamento della superficie

SOVRAPPOSIZIONE MAPPA CATASTALE - SATELLITARE
FABBRICATO IN FORIO (NA)

via Caccavaio n. 9

