

MODULARIO
Fig. rend. 497



MINISTERO DELLE FINANZE
DIREZIONE GENERALE DEL CATASTO E DEI SS.TT.EE.
CATASTO EDILIZIO URBANO (RDL 13-4-1939, n. 652)

MOD. BN (CEU)

LIRE
250

Planimetria di u.i.u. in Comune di COMACCHIO via TRE MOTTE ZONA PER. P. CIV.

P. SOTTOTETTO
H. u. = 1,75

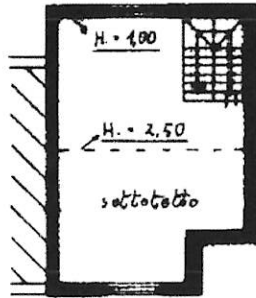

PIANO SECONDO
H. = 2,70

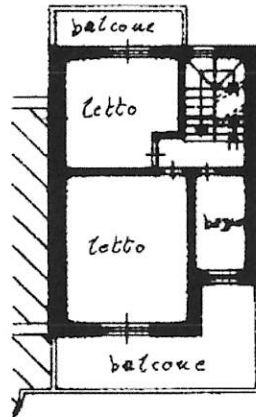

PIANO TERRA
H. = 2,50

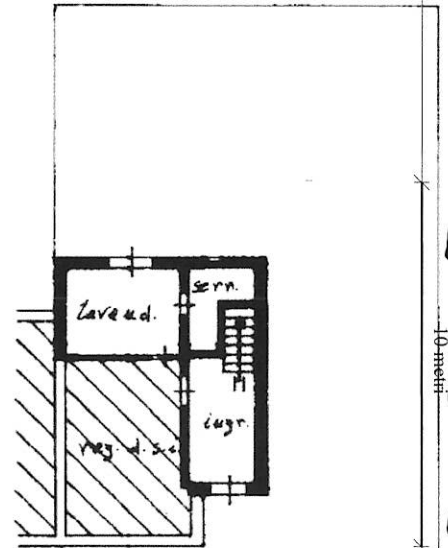

PIANO PRIMO
H. = 2,70

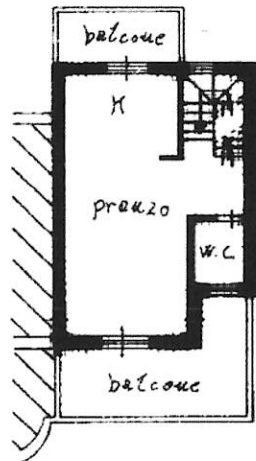

corte esclusiva
sub.

via Tre Motte

ORIENTAMENTO

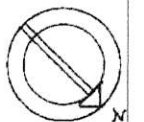

SCALA DI 1:200

Dichiarazione di N.C.
Denuncia di variazione

Compilata dal GEOMETRA
(Titolo, cognome e nome)
Luciano Perini

RISERVATO ALL'UFFICIO

Ultima planimetria in atti
Data presentazione: 31/12/1992 - Data: 28/06/2023 - n. T139162 - Richiedente: CMNLNR81E55A393Z
Totale schede: 12. Formato di acquisizione: A4(210x297) - Formato stampato richiesto: A4(210x297)
p. sub.

data 5.11.88 Firma [Signature]

Catasto dei Fabbricati - Situazione al 28/06/2023 - Comune di COMACCHIO(C912) - < Foglio - Particella - Subalterno
VIA TRE MOTTE n. 1 - 2

MODULARIO
Fig. rend. 487



MINISTERO DELLE FINANZE
DIREZIONE GENERALE DEL CATASTO E DEI SS.TT.EE.
CATASTO EDILIZIO URBANO (RDL 13-4-1939, n. 652)

MOD. BN (CEU)

LIRE
250

Planimetria di u.i.u. in Comune di COMACCHIO via TRE MOTTE - ZONA PERC. civ.

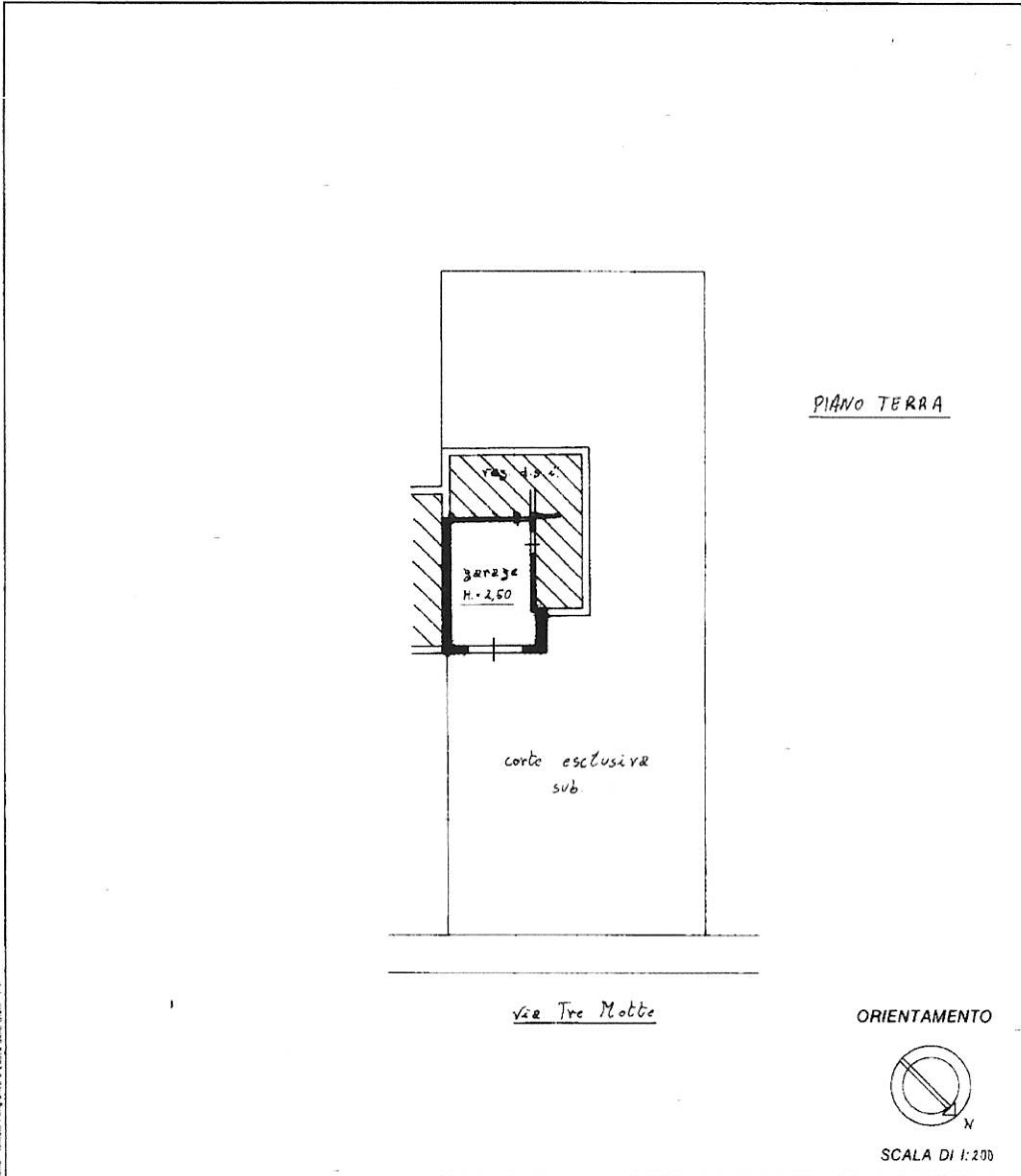

Dichiarazione di N.C.
Denuncia di variazione

Compilata dal GEOMETRA
(Titolo, cognome e nome)
LUCIANO PORCÙ
iscritto all'albo dei GEOMETRI
della provincia di FERRARA n.
data 5.11.88 Firma [Signature]

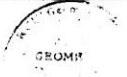

RISERVATO ALL'UFFICIO

Identificativi catastali
F. n. sud