

ALCELIAMENTO GENERALE DELLA PROPRIETA IMMOBILIARE URBANA
(R. DECRETO LEGGE 13 APRILE 1939-XVII n. 652)

COMUNE

Planimetria degli immobili urbani denunciati con la Scheda N° 16055185
Comune Cento Ditta Balbeni Ettore
Via Tassinari N. 89 fu Cesare
Segnare cognome, nome, paternità del solo primo intestatario

di

Talloncino di riscontro
DELLA
SCHEDA NUMERO

16055185

AVVERTENZA: Il presente talloncino deve essere incollato a cura del dichiarante sulla planimetria (riproduttore la unità immobiliare denunciata con la presente scheda) da presentare al sensi dell'articolo 7 del R. D. L. 13 aprile 1939-XVII, n. 852.

Via Tassinari

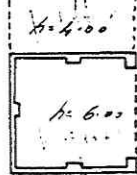
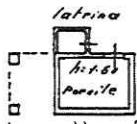
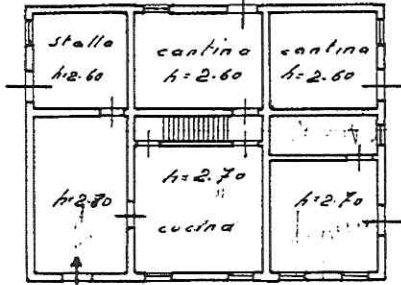

della partecipazione Agraria
Via Tassinari

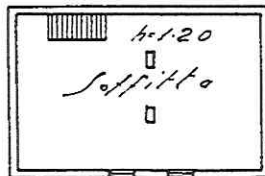
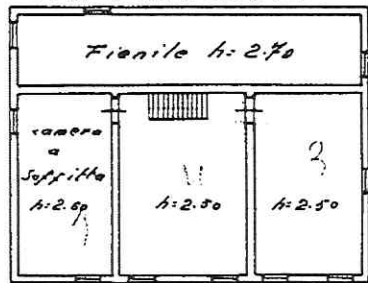

ORIENTAMENTO



SCALA di 1:200

Compilata da:

Ing. Domenico Saponi
(Titolo, nome e cognome del tecnico)

Iscritto all'Albo degli Ingegneri
della Provincia di Ferrara

Data 9 Marzo 1940 Firma _____

Ultima planimetria in atti