

LOTTO 1

ORIENTAMENTO



SCALA DI 1/200

RISERVATO ALL'UFFICIO

880 71

CATASTO EDILIZIO URBANO  
via COMACCHIO  
FERRARA

PIANTA PIANO PRIMO

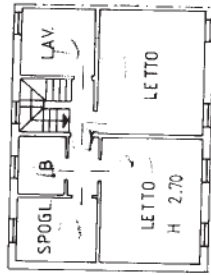

RAG. CASTALDI-PADOVANI

PO VECCHIO

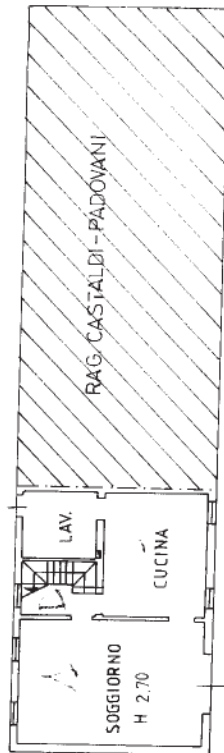

CORTE COMUNE

RAG. CASTALDI-PADOVANI

PIANTA PIANO TERRA

Denominazione di N.C.  NO  
Per un'una di variazione  
Identificativi catastali  
E 234  
sub 2  
mauoi  
Computata da L. ARCH. STABELLINI  
ANTONIO  
iscritto all'Albo de GLI ARCHITETTI  
di FERRARA  
n. 198  
Data: 05/10/2000

Catasto dei Fabbricati - Situazione al 04/02/2020 - Comune di FERRARA (D548) - < Foglio: 234 - Particella: 1 - Subalterno: 2 >  
VIA COMACCHIO n. 711 piano: T-1;

Ultima planimetria in atti

AN  
CATASTO EDILIZIO URBANO  
FERRARA  
COMACCHIO  
711/A

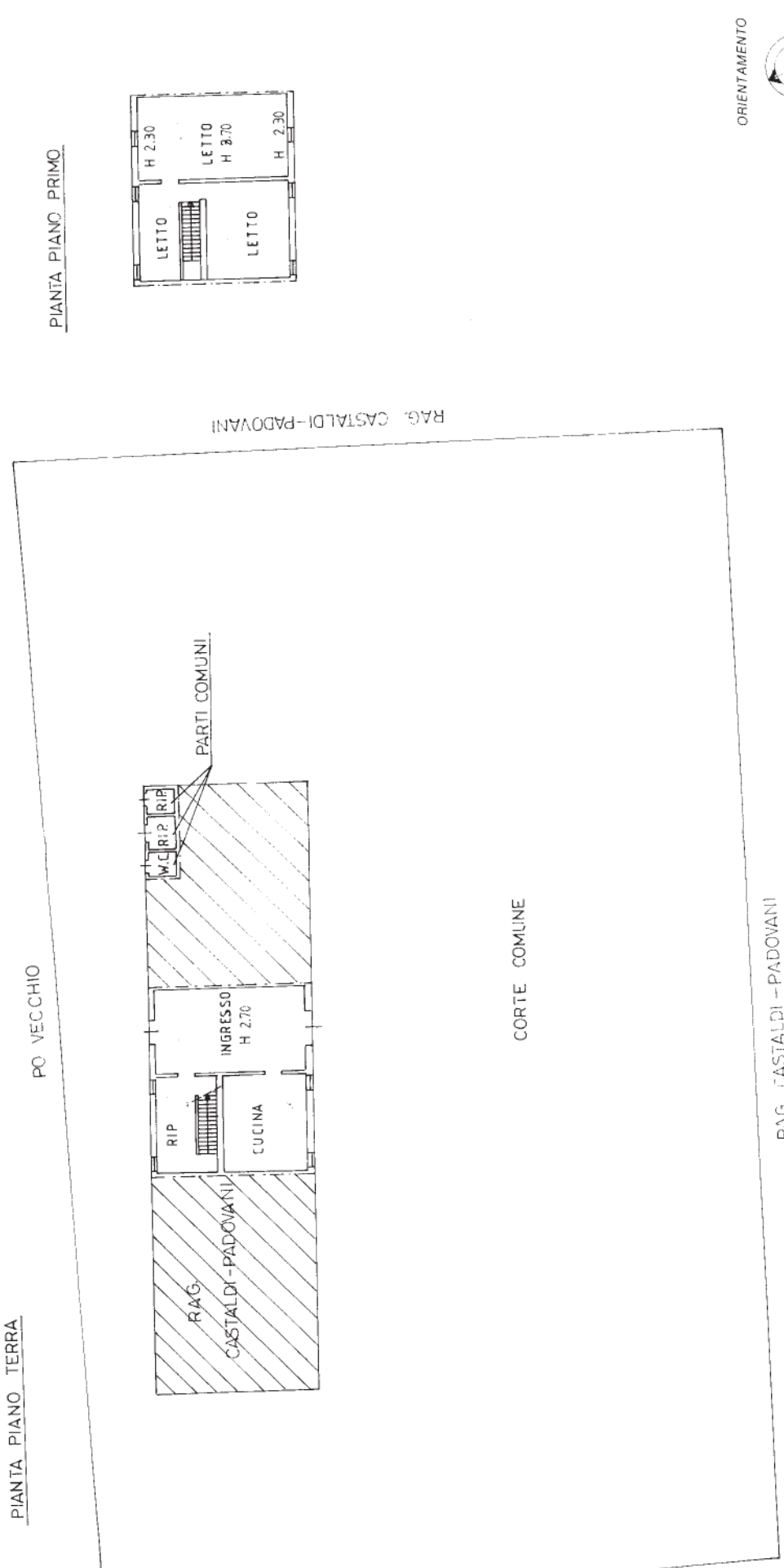

ORIENTAMENTO  
SCALA DI 1:200  
RISERVATO ALL'UFFICIO

Dichiarazione di N.C.    
 Denuncia di variazione    
 Compilata dal L. ARCH. STABELLINI   
 ANTONIO   
 iscritto nell'Albo degli ARCHITETTI   
 della provincia di FERRARA   
 n. 198   
 e 234   
 inquadro   
 < Foglio: 234 - Particella: 1 - Subalterno: 3 >

Catasto dei Fabbricati - Situazione al 04/02/2020 - Comune di FERRARA (D548) - VIA COMACCHIO n. 711 piano: T-1;

Ultima planimetria in atti

MINISTERO DELL'INTERNO  
DIPARTIMENTO REGIONALE  
**CATASTO EDILIZIO URBANO**  
Comune di FERRARA  
Via Comacchio 711/B

PIANTA PIANO TERRA

PO VECCHIO

PIANTA PIANO PRIMO

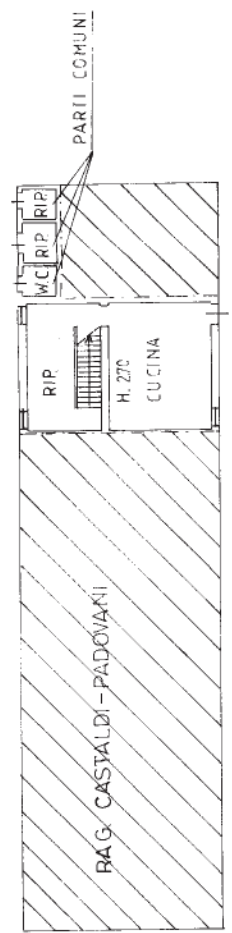
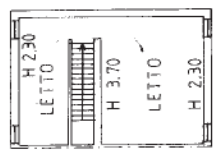

RAG. CASTALDI-PADOVANI

CORTE COMUNE

ORIENTAMENTO



SCALA DI F. 200

Digitazione: N. /  
 Disegno: A. /  
 Identificatore: 234  
 n. 234  
 successore di  
 L. ARCH. STABELLINI  
 Antonio  
 iscritto all'albo degli ARCHITETTI  
 della Provincia di FERRARA  
 07/06/2000  
 Firmato: 07/06/2000  
 Firmato: 07/06/2000

Catasto dei Fabbricati - Situazione al 04/02/2020 - Comune di FERRARA (D548) - Foglio: 234 - Particella: 1 - Subalterno: 4 >  
VIA COMACCHIO n. 711 piano: T-1;

Ultima planimetria in atti

344  
CATASTO EDILIZIO URBANO  
Comune di FERRARA  
Via COMACCHIO

PIANTA PIANO TERRA

PO VECCHIO

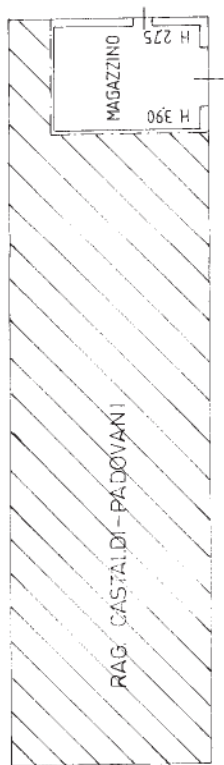

RAG. CASTALDI-PADOVANI

RAG. CASTALDI-PADOVANI

RAG. CASTALDI-PADOVANI

CORTE COMUNE

ORIENTAMENTO



SCALA DI 1:20

Completata dal L. ARCH. STABELLINI  
ANTONIO  
Iscritto all'Albo de GLI ARCHITETTI  
della Provincia di FERRARA n. 198  
data 07/06/2000 Firma  
S. 234

Catasto dei Fabbricati - Situazione al 04/02/2020 - Comune di FERRARA (D548) - Foglio: 234 - Particella: 1 - Subalterno: 5 >  
VIA COMACCHIO n. 711 piano: T;

Ultima planimetria in atti