



Foto 1 – Vista prospetto principale



Foto 2 Vista accesso laterale



Foto 3 – Tettoia celle sul lato est del fabbricato



Foto 4 Tettoia celle sul lato est del fabbricato



Foto 5 – Portone di accesso sotto la tettoia lato est



Foto 6 - Vista prospetto ovest del fabbricato



Foto 7 – Vista stato manutenzione fabbricato



Foto 8 Vista interna in evidente stato di abbandono



Foto 9 – celle con cedimenti al suo interno



Foto 10 – fessurazione importante della struttura



Foto 11 – cedimento del soffitto all'interno delle celle

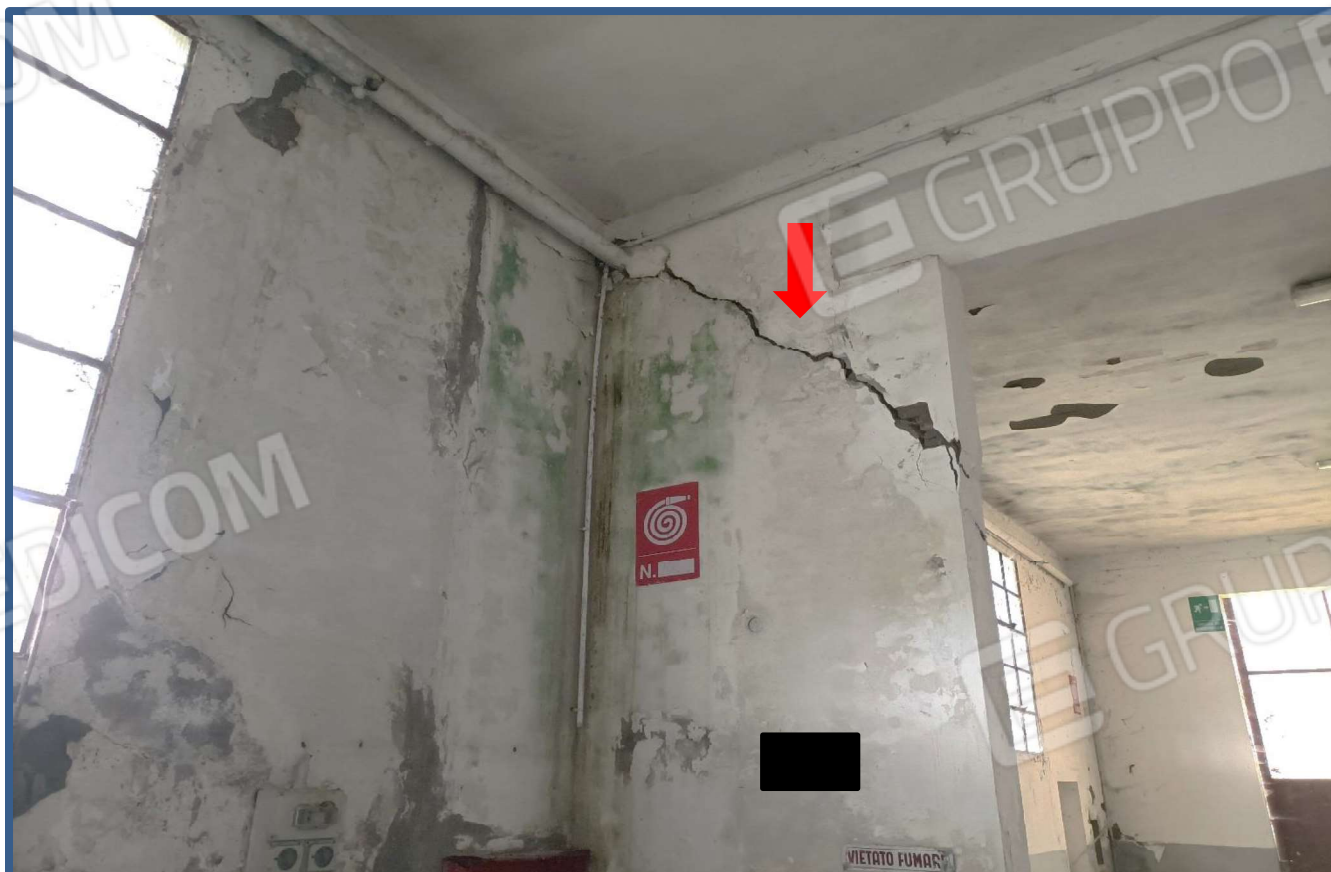

Foto 12 – infiltrazioni importati nel soffitto provenienti dalla copertura



Foto 13 – Vista interna corridoio accesso celle



Foto 14 Soffitto crollato



Foto 25 – Stato delle celle



Foto 16 Vista interna di una cella sotto tettoia



Foto 17 – ingresso al primo piano dell'unità abitativa



Foto 18 – Vano uso ufficio piano terra



Foto 19 – vista interna vano ufficio



Foto 20 – bagno piano terra



Foto 21 – Scala accesso piano primo



Foto 22 – corridoio appartamento piano primo



Foto 23 – Vano appartamento piano primo