



Tribunale di Ferrara

PROCEDURA DI ESECUZIONE IMMOBILIARE

Promossa da: [REDACTED]

Contro: [REDACTED]

N° Gen. Rep. 93/2023

Data udienza ex art. 569 c.p.c.: **13-03-2024 ore 12:00**

Giudice Delle Esecuzioni: **Dr. STEFANO GIUSBERTI**

Custode Giudiziario: Dr.ssa Elena TAPETTO

ALLEGATO FOTOGRAFICO

Esperto alla stima: Geom. Enzo Poli Cappelli
Codice fiscale: PLC NZE 74D06 D548L
Partita IVA: 01351000383
Studio in: Via Gorizia, 3 - 44121 FERRARA
Telefono: 333.525 33 86
Email: enzopoli1@hotmail.it
Pec: enzo.policappelli@geopec.it



Particolare accesso pedonale a camminamento [REDACTED], condominiale, da via Canalazzi,
[REDACTED]

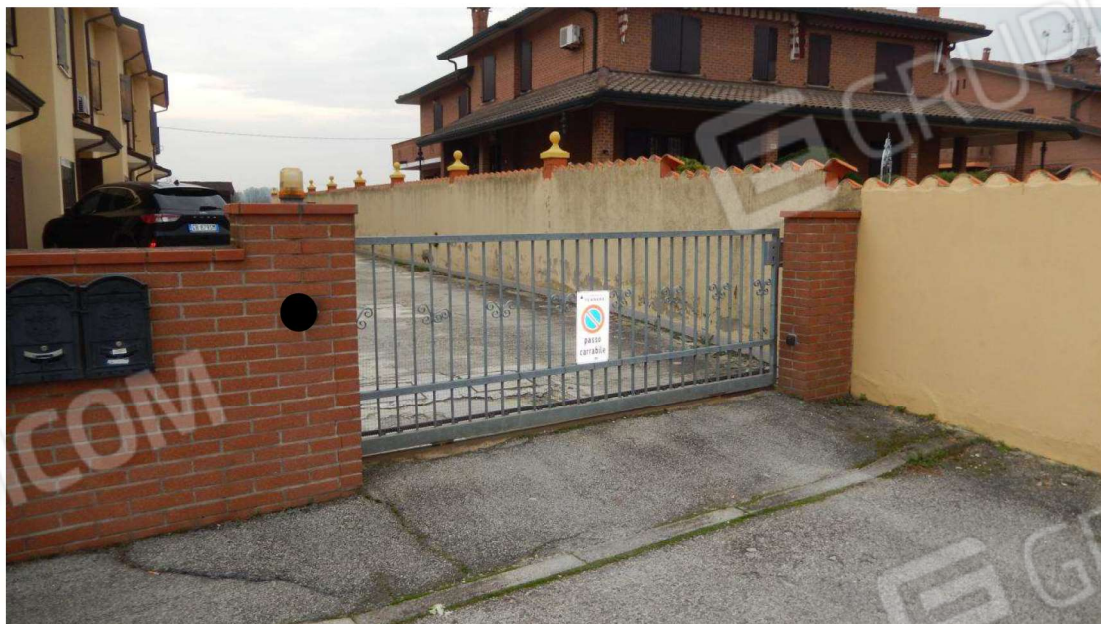

Particolare accesso carrabile a corte [REDACTED] condominiale, da via Canalazzi



Particolare del camminamento / disimpegno comune di cui al [REDACTED]



Prospetto nord – porzione in oggetto



Ingresso / soggiorno verso scala per piano primo



Ingresso principale da giardino esclusivo, prospiciente camminamento



Cucina con accesso secondario (su corte comune)



Prospetto sud – porzione in oggetto e accesso alla cucina



Bagno / lavanderia del piano terra



Particolare scala per zona notte del piano primo



Piano primo: pianerottolo / disimpegno notte verso camere



Disimpegno verso camere e scala



Camera matrimoniale



1^a Camera singola verso vano scala



Particolare 1^a camera singola



Disimpegno verso bagno e camera matrimoniale



bagno



Particolare bagno verso disimpegno



2^a camera singola verso disimpegno



Balcone della camera singola (lato nord) su corte comune



Ripostiglio sottotetto (falda sud)



Ripostiglio sottotetto (falda nord)

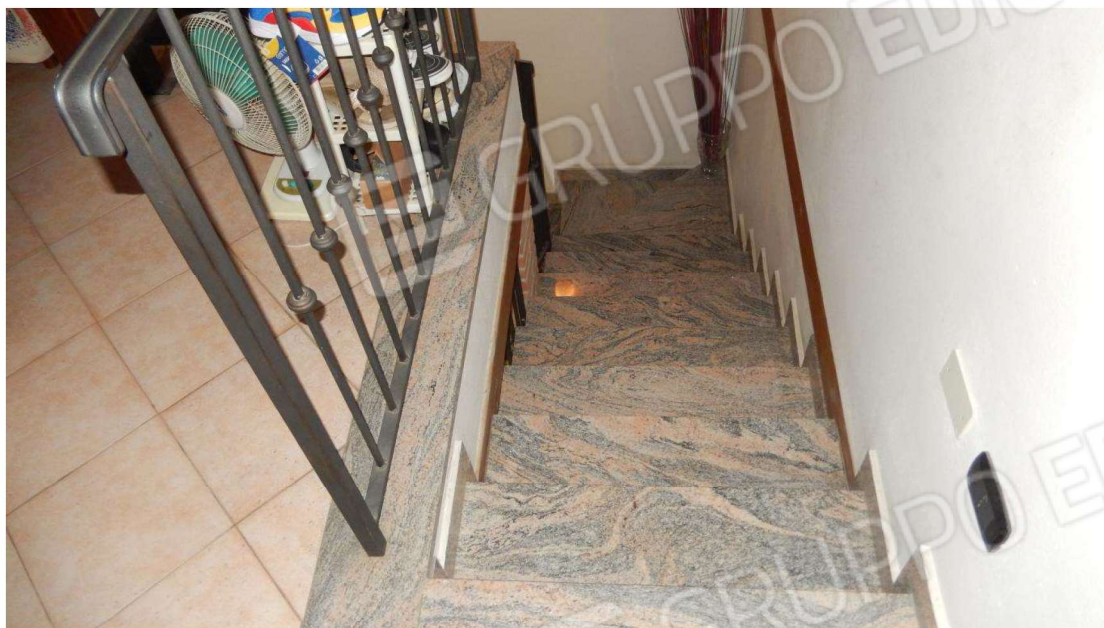

Particolare scala collegamento PT / P1



Particolare caldaia in sottotetto



Particolare termosifoni



Particolare pavimentazioni e infissi interni



Particolare infissi esterni da manutentare

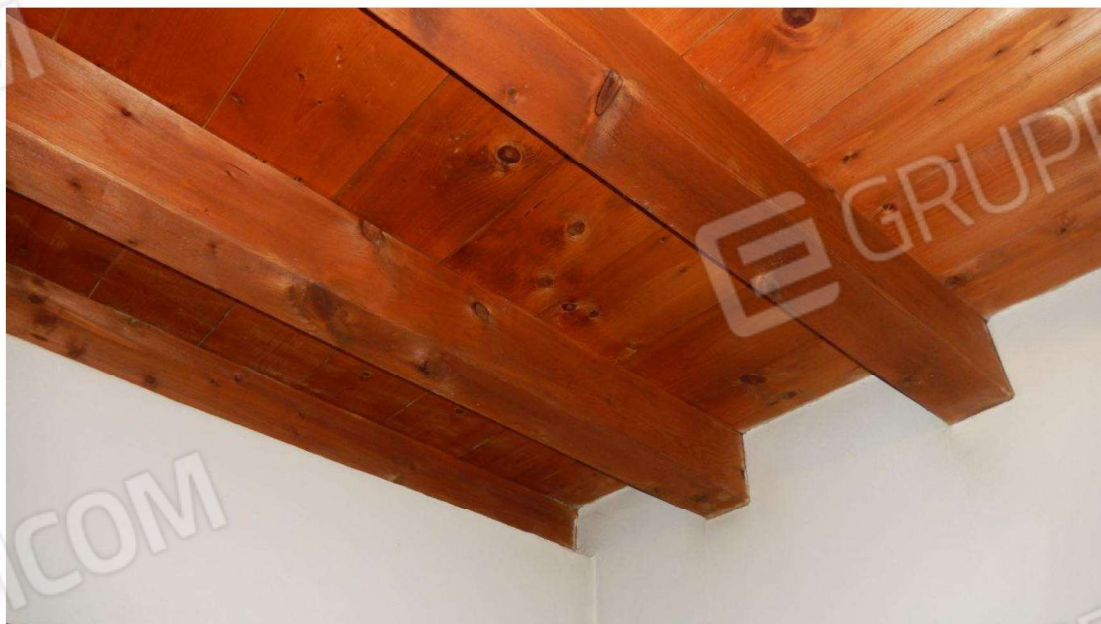

Particolare solaio tra PT/P1 in legno ha sotto trave mt. 2,55



Particolare infiltrazione da doccia del bagno del p.t.

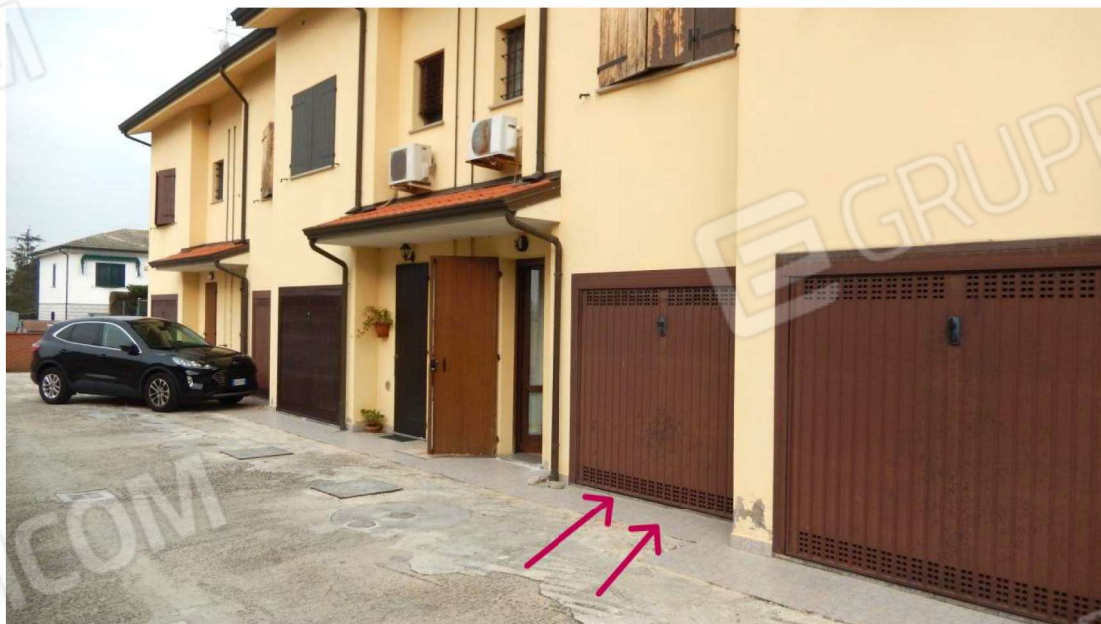

Accesso autorimessa da corte comune [REDACTED]



autorimessa



Particolare corte esclusiva antistante (nord)