

MODULARIO
F. - Cat. S. T. - 315



MINISTERO DELLE FINANZE
DIREZIONE GENERALE DEL CATASTO E DEI SERVIZI TECNICI ERARIALI

Mod. B (Nuovo Catasto Edilizio Urbano)

Lire
15

NUOVO CATASTO EDILIZIO URBANO

(R. DECRETO-LEGGE 13 APRILE 1939, N. 652)

Planimetria dell'immobile situato nel Comune di FERRARA

Via G. BOLDRINI

Ditta

Allegata alla dichiarazione presentata all'Ufficio Tecnico Erariale di FERRARA

SCHEDA

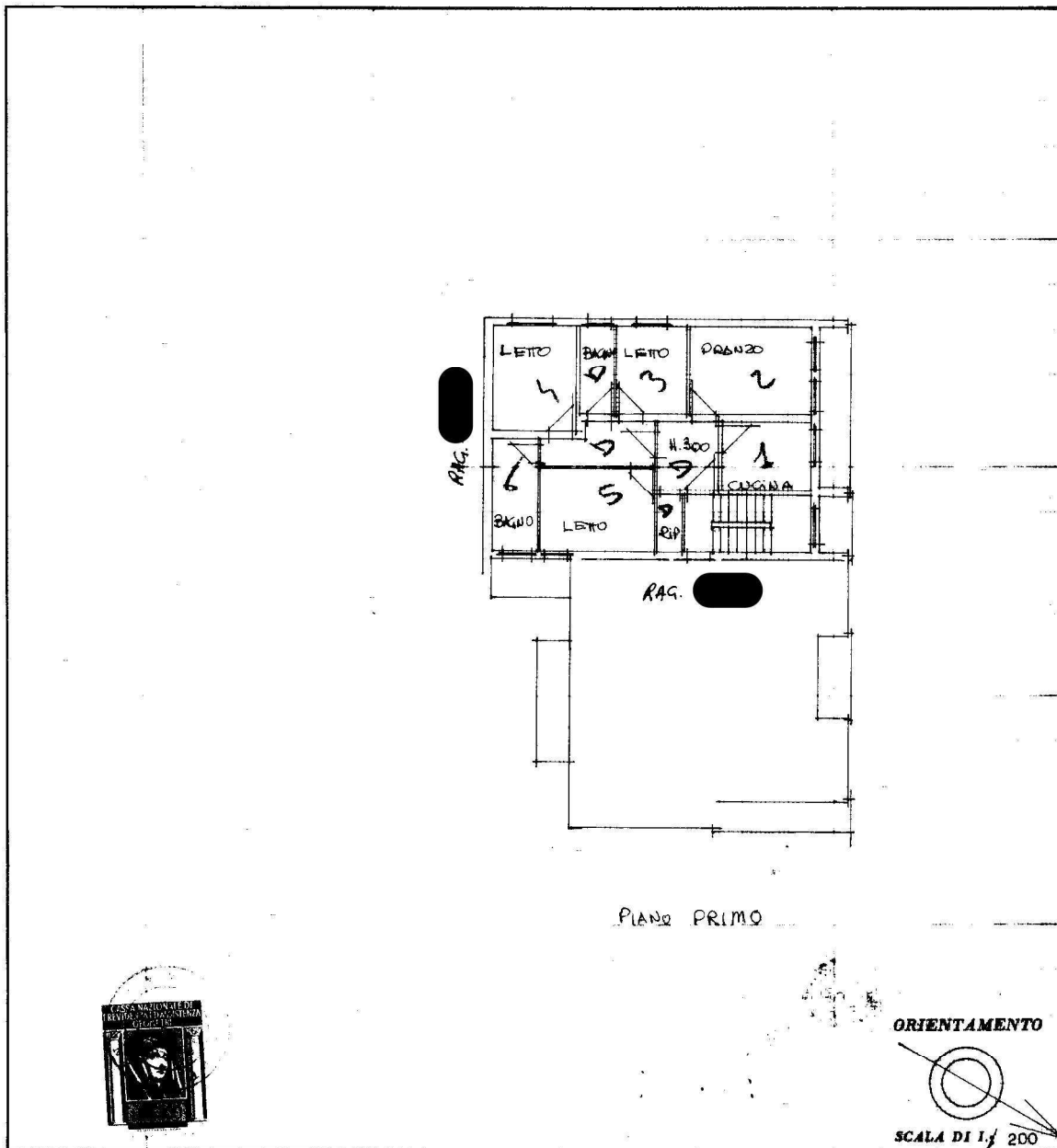

ORIENTAMENTO

SCALA DI 1/200

SPAZIO RISERVATO PER LE ANNOTAZIONI D'UFFICIO

DATA
PROT. N°

2694



Compilata dal geom. F. [redacted]
(Titolo, nome e cognome dell'architetto)

Iscritto all'Albo dei GEOMETRI
della Provincia di FERRARA

DATA 2-9-1975

Firma: [signature]

ISTITUTO POLIGRAFICO DELLO STATO

Catasto dei Fabbricati - Situazione al 15/11/2023 - Comune di FERRARA(D548) - VIALE GIAMBATTISTA BOLDRINI n. [redacted]

Ultima planimetria in atti

MODULARIO
F. - Cat. S. T. - 315



MINISTERO DELLE FINANZE
DIREZIONE GENERALE DEL CATASTO E DEI SERVIZI TECNICI ERARIALI

Mod. B (Nuovo Catasto Edilizio Urbano)

Lire
15

NUOVO CATASTO EDILIZIO URBANO

(R. DECRETO-LEGGE 13 APRILE 1939, N. 659)

Planimetria dell'immobile situato nel Comune di FERRARA

Via C. BOLDRINI

Ditta

Allegata alla dichiarazione presentata all'Ufficio Tecnico Erariale di FERRARA

SCHEDA

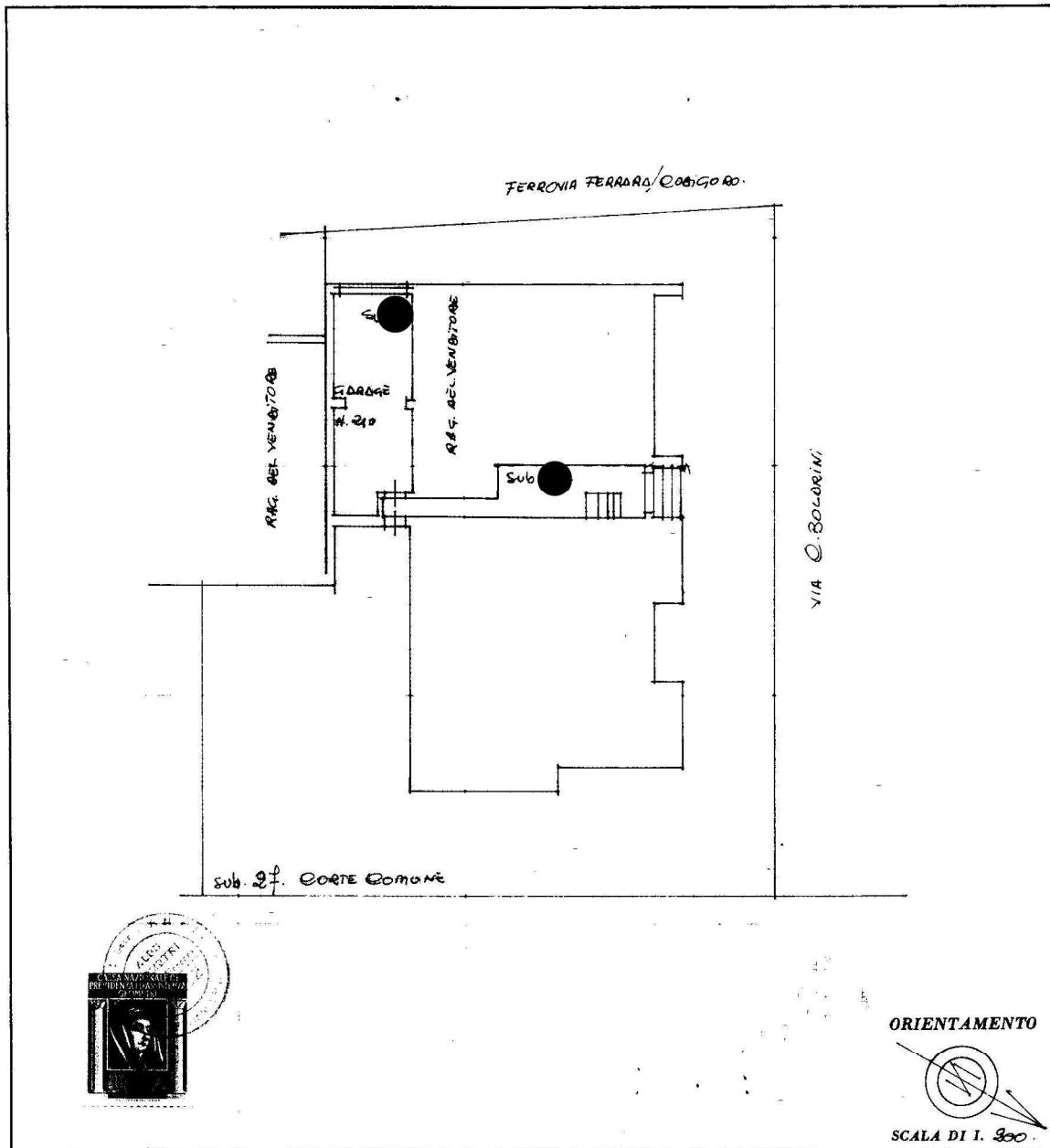

ORIENTAMENTO

SCALA DI I. 300.

SPAZIO RISERVATO PER LE ANNOTAZIONI D'UFFICIO

DATA
PROT. N°

2688



Compilata dal

Iscritto all'Albo dei GEOMETRI
della Provincia di FERRARA

DATA 2-9-1975

Firma: Posi Maurizio

LRS-OFFICINA.CV-PRMA

Catasto dei Fabbricati - Situazione al 15/11/2023 - Comune di FERRARA(D548) - < [redacted] >
VIALE GIAMBATTISTA BOLDRINI Piano T

Ultima planimetria in atti